

# ОРГАНИЗАЦИЯ СОТРУДНИЧЕСТВА ЖЕЛЕЗНЫХ ДОРОГ (ОСЖД)



## ИНФОРМАЦИОННОЕ РУКОВОДСТВО

### Приложение 5 к Соглашению о международном железнодорожном грузовом сообщении (СМГС)

- 001 В соответствии с письмом Российской Федерации № 9-2401 от 17.07.2015 внесены изменения и дополнения, вступающие в действие 17.08.2015.
- 002 В соответствии с письмом Российской Федерации № 9-2598 от 06.08.2015 внесены изменения и дополнения, вступающие в действие 06.09.2015.
- 003 В соответствии с письмом Республики Польша № 214503/15 от 07.08.2015 внесены изменения и дополнения, вступающие в действие 07.09.2015.
- 004 В соответствии с письмом Латвийской Республики № 09-02/3286 от 18.08.2015 внесены изменения и дополнения, вступающие в действие 18.09.2015.
- 005 В соответствии с письмом Исламской Республики Иран № 52/87636 от 26.08.2015 внесены дополнения, вступающие в действие 26.09.2015.
- 006 В соответствии с письмом Республики Польша № 231337/15 от 26.08.2015 внесены дополнения, вступающие в действие 26.09.2015.
- 007 В соответствии с письмом Республики Таджикистан № 208/9 от 01.09.2015 внесены изменения, вступающие в действие 01.10.2015.
- 008 В соответствии с письмом Кыргызской Республики № 05-11/1242 от 03.09.2015 внесены изменения, вступающие в действие 03.10.2015.
- 009 В соответствии с письмом Республики Польша № 263845/15 от 28.09.2015 внесены изменения, вступающие в действие 28.10.2015.
- 010 В соответствии с письмом Российской Федерации № 9-3430 от 05.10.2015 внесены изменения и дополнения, вступающие в действие 05.11.2015.
- 011 В соответствии с письмом Латвийской Республики № 09-02/3871 от 06.10.2015 внесены изменения и дополнения, вступающие в действие 06.11.2015.

- 012 В соответствии с письмом Словацкой Республики № 05965/2015/C360-SŽDD/66748 от 23.10.2015 внесены дополнения, вступающие в действие 23.11.2015.
- 013 В соответствии с письмом Туркменистана № 403/Д от 09.11.2015 внесена информация.
- 014 В соответствии с письмом Словацкой Республики № 05965/2015/C360-SŽDD/71441 от 11.11.2015 внесены изменения и дополнения, вступающие в действие 11.12.2015.
- 015 В соответствии с письмом Словацкой Республики № 06946/2016/C360-SŽDD/30997 от 12.05.2016 внесены изменения и дополнения, вступающие в действие 12.06.2016.
- 016 В соответствии с письмом Республики Казахстан № 01-28/22217-и от 27.06.2016 внесены изменения и дополнения, вступающие в действие 27.07.2016.
- 017 В соответствии с письмом Республики Казахстан № 04-2-28/5393 от 29.06.2016 внесены изменения и дополнения, вступающие в действие 29.07.2016.
- 018 В соответствии с письмом Республики Казахстан № 04-2-28/5496 от 04.07.2016 внесены изменения и дополнения, вступающие в действие 04.08.2016.
- 019 В соответствии с письмом Республики Польша № DTK.5.4602.2.2016.IM.3 NK: 106570/16 от 18.07.2016 внесены изменения и дополнения, вступающие в действие 20.08.2016.
- 020 В соответствии с письмом Республики Польша № DTK.5.4602.2.2016.SzG.5 NK: 113818/16 от 29.07.2016 внесены изменения и дополнения, вступающие в действие 29.08.2016.
- 021 В соответствии с письмом Российской Федерации № 9-903 от 10.08.2016 внесены изменения и дополнения, вступающие в действие 10.09.2016.
- 022 В соответствии с письмом Российской Федерации № 04-05/12275-ис от 15.08.2016 внесены изменения и дополнения, вступающие в действие 15.09.2016.
- 023 В соответствии с письмом Монголии № 01/02 от 16.08.2016 внесены изменения и дополнения, вступающие в действие 16.09.2016.
- 024 В соответствии с п. 1 письма Республики Болгария № 19-02-65/15 от 13.09.2016 внесены изменения и дополнения, вступающие в действие 13.10.2016.
- 025 В соответствии с письмом Украины № 5328/13/14-16 от 14.09.2016 внесены изменения и дополнения, вступающие в действие 14.10.2016.
- 026 В соответствии с п. 2 письма Республики Болгария № 19-02-65/15 от 13.09.2016 и письмом Грузии № 5572 от 05.10.2016 внесены изменения и дополнения, вступающие в действие 05.11.2016.
- 027 В соответствии с п. 2 письма Республики Болгария № 19-02-65/15 от 13.09.2016 и письмом Украины № 6624/13/14-16 от 18.11.2016 внесены изменения и дополнения, вступающие в действие 18.12.2016.
- 028 В соответствии с письмом Украины № 6623/13/14-16 от 18.11.2016 внесены изменения и дополнения, вступающие в действие 18.12.2016.
- 029 В соответствии с письмом Республики Польша № DTK.5.4602.2.2016.IM.23 NK: 176881/16 от 25.11.2016 внесены изменения, вступающие в действие 25.12.2016.
- 030 В соответствии с письмом Исламской Республики Афганистан № 3065/1745 от 06.12.2016 внесена информация.
- 031 В соответствии с письмом Латвийской Республики № 09-02/393 от 07.02.2017 внесены изменения и дополнения, вступающие в действие 07.03.2017.
- 032 В соответствии с письмом Грузии № 1035 от 21.02.2017 внесены изменения и дополнения в п. 3.2.4, вступающие в действие 01.07.2017.
- 033 В соответствии с письмом Азербайджанской Республики № НЗ-29/6 от 27.02.2017 внесены изменения и дополнения, вступающие в действие 27.03.2017.
- 034 В соответствии с письмом Республики Польша № DTK.5.4602.2.2017.SyG.6 NK: 323618/17 от 27.02.2017 внесены изменения, вступающие в действие 27.03.2017.
- 035 В соответствии с письмом Республики Болгария № 05-04-6 от 28.02.2017 внесены изменения в п. 3.2.3, вступающие в действие 28.03.2017.
- 036 В соответствии с письмом Республики Болгария № 05-04-6 от 28.02.2017 внесены изменения и дополнения в п. 3.2.4, вступающие в действие 01.07.2017.
- 037 В соответствии с письмом Республики Польша № DTK.5.4602.2.2017.SzG.10 NK: 46329/17 от 22.03.2017 внесены изменения, вступающие в действие 22.04.2017.
- 038 В соответствии с письмом Республики Казахстан № 04-1-28/2038 от 31.03.2017 внесены изменения и дополнения в пп. 3.1, 3.2.1, 3.2.2, 3.2.3, вступающие в действие 01.05.2017.
- 039 В соответствии с письмом Республики Казахстан № 04-1-28/2038 от 31.03.2017 внесены изменения и дополнения в п. 3.2.4, вступающие в действие 01.07.2017.
- 040 В соответствии с письмом Российской Федерации № 9-386 от 03.04.2017 внесены изменения и дополнения, вступающие в действие 03.05.2017.

- 041 В соответствии с письмом Республики Молдова № 08-04/226 от 06.04.2017 внесены изменения и дополнения в п. 3.2.4, вступающие в действие 01.07.2017.
- 042 В соответствии с письмом Республики Польша № DTK.5.4602.2.2017.SzG.11 NK: 59709/17 от 10.04.2017 внесены изменения и дополнения в пп. 3.1, 3.2.1, 3.2.2, 3.2.3, вступающие в действие 10.05.2017.
- 043 В соответствии с письмом Республики Польша № DTK.5.4602.2.2017.SzG.17 NK: 59695/17 от 10.04.2017 внесены изменения и дополнения в п. 3.2.4, вступающие в действие 01.07.2017.
- 044 В соответствии с письмом Словацкой Республики № 06175/2017/C360-SŽDD/33102 от 02.05.2017 внесены изменения и дополнения в пп. 3.1, 3.2.1, 3.2.2, 3.2.3, вступающие в действие 02.06.2017.
- 045 В соответствии с письмом Словацкой Республики № 06175/2017/C360-SŽDD/33102 от 02.05.2017 внесены изменения и дополнения в п. 3.2.4, вступающие в действие 01.07.2017.
- 046 В соответствии с письмом Литовской Республики № 2-1562 от 19.05.2017 внесены изменения и дополнения в п. 3.2.4, вступающие в действие 01.07.2017.
- 047 В соответствии с письмом Латвийской Республики № 09-02/1720 от 31.05.2017 внесены изменения и дополнения в п. 3.2.4, вступающие в действие 01.07.2017.
- 048 В соответствии с письмом Украины № 2935/45/14-17 от 03.07.2017 внесены изменения и дополнения, вступающие в действие 03.08.2017.
- 049 В соответствии с письмом Республики Польша № DTK.5.4602.2.2017.SzG.34 NK: 103875/17 от 03.07.2017 внесены изменения и дополнения, вступающие в действие 03.08.2017.
- 050 В соответствии с письмом Республики Польша № DTK.5.4602.2.2017.SzG.35 NK: 105886/17 от 07.07.2017 внесены изменения в п. 3.2.3.
- 051 В соответствии с письмом Грузии № 3944 от 11.07.2017 внесены изменения и дополнения, вступающие в действие 11.08.2017.
- 052 В соответствии с письмом Республики Польша № DTK.5.4602.2.2017.SzG.38 NK: 120880/17 от 31.07.2017 внесены изменения и дополнения, вступающие в действие 31.08.2017.
- 053 В соответствии с письмом Республики Польша № DTK.5.4602.2.2017.SzG.39 NK: 31815/17 от 22.08.2017 внесены изменения и дополнения, вступающие в действие 22.09.2017.
- 054 В соответствии с письмом Словацкой Республики № 06175/2017/C360-SŽDD/63751 от 11.09.2017 внесены изменения и дополнения, вступающие в действие 11.10.2017.
- 055 В соответствии с письмом Латвийской Республики № 09-02/2966 от 26.09.2017 внесены изменения и дополнения, вступающие в действие 26.10.2017.
- 056 В соответствии с письмом Латвийской Республики № 09-02/3526 от 15.11.2017 внесены изменения и дополнения, вступающие в действие 15.12.2017.
- 057 В соответствии с письмом Латвийской Республики № 09-02/99 от 11.01.2018 внесены изменения и дополнения, вступающие в действие 11.02.2018.
- 058 В соответствии с письмом Литовской Республики № 02-106 от 23.02.2018 внесены изменения и дополнения, вступающие в действие 23.03.2018.
- 059 В соответствии с письмом Республики Польша № DTK.5.4602.4.2018.SzG.6 NK: 30017/18 от 02.03.2018 внесены изменения и дополнения, вступающие в действие 02.04.2018.
- 060 В соответствии с дополнительным письмом Республики Польша (№ DTK.5.4602.4.2018.SzG.10 NK: 33824/18 от 08.03.2018) к письму № DTK.5.4602.4.2018.SzG.6 NK: 30017/18 от 02.03.2018 внесены изменения и дополнения в п. 3.1, вступающие в действие 02.04.2018.
- 061 В соответствии с письмом Республики Польша № DTK.5.4602.4.2018.SzG.13 NK: 40851/18 от 21.03.2018 внесены изменения и дополнения, вступающие в действие 21.04.2018.
- 062 В соответствии с письмом Словацкой Республики № 08570/2018/SŽDD/39339 от 24.05.2018 внесены изменения и дополнения, вступающие в действие 24.06.2018.
- 063 В соответствии с письмом Литовской Республики № 02-8763 от 04.06.2018 внесены изменения и дополнения, вступающие в действие 04.07.2018.
- 064 В соответствии с письмом Эстонской Республики № 7-12/18-0061/5838 от 02.07.2018 внесены изменения и дополнения, вступающие в действие 02.08.2018.
- 065 В соответствии с письмом Республики Польша № DTK.5.4602.4.2018.SzG.10 NK: 79087/18 от 13.07.2018 внесены изменения и дополнения, вступающие в действие 13.08.2018.
- 066 В соответствии с письмом Республики Польша № DTK.5.4602.4.2018.SzG.26 NK: 81972/18 от 24.07.2018 внесены изменения и дополнения, вступающие в действие 24.08.2018.
- 067 В соответствии с письмом Литовской Республики № 2-13841 от 23.10.2018 внесены изменения и дополнения, вступающие в действие 23.11.2018.
- 068 В соответствии с письмом Республики Польша № DTK.5.4602.4.2018.KB.38 NK: 115276/18 от 06.12.2018 внесены изменения и дополнения, вступающие в действие 06.01.2019.
- 069 В соответствии с письмом Республики Польша № DTK.5.4602.4.2018.KB.41 NK: 115534/18 от 07.12.2018 внесены изменения и дополнения, вступающие в действие 06.01.2019.

- 070 В соответствии с письмом Республики Польша № DTK.5.4602.4.2018.KB.40 NK: 113536/18 от 07.12.2018 внесены изменения и дополнения, вступающие в действие 07.01.2019.
- 071 В соответствии с письмом Словацкой Республики № 08570/2018/SŽDD/95760 от 18.12.2018 внесены изменения и дополнения, вступающие в действие 18.01.2019.
- 072 В соответствии с письмом Венгрии № NKF/67661/1/2018-ITM от 20.12.2018 внесены изменения и дополнения, вступающие в действие 20.01.2019.
- 073 В соответствии с письмом Литовской Республики № 2-1812 от 06.03.2019 внесены изменения и дополнения, вступающие в действие 06.04.2019.
- 074 В соответствии с письмом Республики Польша № DTK.7.4602.42.2019 от 13.03.2019 внесены изменения и дополнения, вступающие в действие 13.04.2019.
- 075 В соответствии с письмом Республики Польша № DTK-7.4602.46.2019 от 22.03.2019 внесены изменения и дополнения, вступающие в действие 22.04.2019.
- 076 В соответствии с письмом Украины № 973/45/14-19 от 28.03.2019 внесены изменения и дополнения, вступающие в действие 28.04.2019.
- 077 В соответствии с письмом Литовской Республики № 2-2636 от 01.04.2019 внесены изменения и дополнения, вступающие в действие 01.05.2019.
- 078 В соответствии с письмом Республики Польша № DTK-7.4602.53.2019 от 01.04.2019 внесены изменения и дополнения, вступающие в действие 01.05.2019.
- 079 В соответствии с письмом Республики Польша № DTK-7.4602.54.2019 от 01.04.2019 внесены изменения и дополнения, вступающие в действие 01.05.2019.
- 080 В соответствии с пунктом 4 письма Российской Федерации № 9-455 от 04.04.2019 внесены изменения и дополнения, вступающие в действие 04.05.2019.
- 081 В соответствии с письмом Республики Польша № DTK-7.4602.68.2019 от 26.04.2019 внесены изменения и дополнения, вступающие в действие 26.05.2019.
- 082 В соответствии с письмом Латвийской Республики № 09-02/1476 от 14.05.2019 внесены изменения и дополнения, вступающие в действие 14.06.2019.
- 083 В соответствии с письмом Республики Польша № DTK-7.4602.91.2019 от 10.06.2019 внесены изменения и дополнения, вступающие в действие 10.07.2019.
- 084 В соответствии с письмом Венгрии № NKF/55475/1/2019-ITM от 17.06.2019 внесены изменения и дополнения, вступающие в действие 17.07.2019.
- 085 В соответствии с письмом Республики Польша № DTK-7.4602.101.2019 от 19.06.2019 внесены изменения и дополнения, вступающие в действие 19.07.2019.
- 086 В соответствии с письмом Республики Польша № DTK-7.4602.109.2019 от 28.06.2019 внесены изменения и дополнения, вступающие в действие 28.07.2019.
- 087 В соответствии с письмом Республики Польша № DTK-7.4602.120.2019 от 22.07.2019 внесены изменения и дополнения, вступающие в действие 22.08.2019.
- 088 В соответствии с письмом Республики Польша № DTK-7.4602.121.2019 от 24.07.2019 внесены изменения и дополнения, вступающие в действие 24.08.2019.
- 089 В соответствии с письмом Латвийской Республики № 09-02/3448 от 14.11.2019 внесены изменения и дополнения, вступающие в действие 14.12.2019.
- 090 В соответствии с письмом Республики Польша № DTK-7.4602.209.2019 от 02.01.2020 внесены изменения и дополнения, вступающие в действие 02.02.2020.
- 091 В соответствии с письмом Республики Польша № DTK-7.4602.6.2020 от 14.01.2020 внесены изменения и дополнения, вступающие в действие 14.02.2020.
- 092 В соответствии с письмом Республики Казахстан № 04-1-27/1053 от 21.02.2020 внесены изменения и дополнения, вступающие в действие 01.08.2020.
- 093 В соответствии с письмом Украины № 676/47/14-20 от 03.03.2020 внесены изменения и дополнения, вступающие в действие 03.04.2020.
- 094 В соответствии с письмом Республики Польша № DTK-7.4602.37.2020 от 04.03.2020 внесены изменения и дополнения, вступающие в действие 04.04.2020.
- 095 В соответствии с письмом Республики Польша № DTK-7.4602.95.2020 от 25.06.2020 внесены изменения и дополнения, вступающие в действие 25.07.2020.
- 096 В соответствии с письмом Словацкой Республики № 07588/2020/SŽDD/50633 от 29.06.2020 внесены изменения и дополнения, вступающие в действие 29.07.2020.
- 097 В соответствии с письмом Российской Федерации № 9-631 от 17.07.2020 внесены изменения и дополнения, вступающие в действие 17.08.2020.
- 098 В соответствии с письмом Литовской Республики № 2-4480 от 08.09.2020 внесены изменения и дополнения, вступающие в действие 08.10.2020.
- 099 В соответствии с письмом Республики Казахстан № 04-1-27/6842-И от 17.09.2020 внесены изменения и дополнения, вступающие в действие 17.10.2020.
- 100 В соответствии с письмом Венгрии NKF/90557/2020-ITM от 07.10.2020 внесены изменения и дополнения, вступающие в действие 07.11.2020.

- 101 В соответствии с письмом Республики Болгария № 19-02-53 от 29.10.2020 внесены изменения и дополнения, вступающие в действие 29.11.2020.
- 102 В соответствии с письмом Республики Казахстан № 04-1-27/8972-И от 25.11.2020 внесены изменения и дополнения, вступающие в действие 01.01.2021.
- 103 В соответствии с письмом Республики Казахстан № 04-1-27/10037-И от 31.12.2020 внесены изменения и дополнения, вступающие в действие 31.01.2021.
- 104 В соответствии с письмом Эстонской Республики № 7-9/2021/462-2 от 16.02.2021 внесены изменения и дополнения, вступающие в действие 16.03.2021.
- 105 В соответствии с письмом Словацкой Республики № 13077/2021/SŽDD/29790 от 12.03.2021 внесены изменения и дополнения, вступающие в действие 12.04.2021.
- 106 В соответствии с письмом Республики Польша № DTK-7.4602.104.2021 от 07.05.2021 внесены изменения и дополнения, вступающие в действие 07.06.2021.
- 107 В соответствии с письмом Российской Федерации № 9-2429 от 09.08.2021 внесены изменения и дополнения, вступающие в действие 09.09.2021.
- 108 В соответствии с письмом Эстонской Республики № 7-12/21-0060/5207-1 от 03.09.2021 внесены изменения и дополнения, вступающие в действие 03.10.2021.
- 109 В соответствии с письмом Латвийской Республики № 09-02/1897 от 08.05.2021 (поступило в Комитет ОСЖД 04.10.2021) внесены изменения и дополнения, вступающие в действие 04.11.2021.
- 110 В соответствии с письмом Российской Федерации № 9-2656 от 30.09.2021 внесены изменения и дополнения, вступающие в действие 30.10.2021.
- 111 В соответствии с письмом Латвийской Республики № 09-02/3914 от 06.10.2021 внесены изменения и дополнения, вступающие в действие 06.11.2021.
- 112 В соответствии с письмом Республики Польша № DTK-7.4602.198.2021 от 10.11.2021 внесены изменения и дополнения, вступающие в действие 10.12.2021.
- 113 В соответствии с письмом Словацкой Республики № 15174/2021/SŽDD/135644 от 06.12.2021 внесены изменения и дополнения, вступающие в действие 06.01.2022.
- 114 В соответствии с письмом Республики Польша № DTK-7.4603.4.2022 от 12.01.2022 внесены изменения и дополнения, вступающие в действие 12.02.2022.
- 115 В соответствии с письмом Российской Федерации № 9-26 от 21.01.2022 внесены изменения и дополнения, вступающие в действие 21.02.2022.
- 116 В соответствии с письмом Словацкой Республики № 11288/2022/SŽDD/28222 от 08.03.2022 внесены изменения и дополнения, вступающие в действие 08.04.2022.
- 117 В соответствии с письмом Литовской Республики № 2-1579 от 05.04.2022 внесены изменения и дополнения, вступающие в действие 05.05.2022.
- 118 В соответствии с письмом Эстонской Республики № 7-12/2022/2720-2 от 19.04.2022 внесены изменения и дополнения, вступающие в действие 19.05.2022.
- 119 В соответствии с письмом Республики Польша № DTK-7.4602.54.2022 от 09.05.2022 внесены изменения и дополнения, вступающие в действие 09.06.2022.
- 120 В соответствии с письмом Республики Польша № DTK-7.4602.46.2022 от 16.05.2022 внесены изменения и дополнения, вступающие в действие 16.06.2022.
- 121 В соответствии с письмом Республики Польша № DTK-7.4602.68.2022 от 01.06.2022 внесены изменения и дополнения, вступающие в действие 01.07.2022.
- 122 В соответствии с письмом Латвийской Республики № 09-02/1752 от 07.06.2022 внесены изменения и дополнения, вступающие в действие 07.07.2022.
- 123 В соответствии с письмом Словацкой Республики № 11288/2022/SŽDD/63484 от 13.06.2022 внесены изменения и дополнения, вступающие в действие 13.07.2022.
- 124 В соответствии с письмом Словацкой Республики № Nqll-06/10 OX от 20.06.2022 внесены изменения и дополнения, вступающие в действие 20.07.2022.
- 125 В соответствии с письмом Республики Польша № DTK-7.4602.121.2022 от 31.08.2022 внесены изменения и дополнения, вступающие в действие 01.10.2022.
- 126 В соответствии с письмом Российской Федерации № 9-1058 от 13.09.2022 внесены изменения и дополнения, вступающие в действие 13.10.2022.
- 127 В соответствии с письмом Республики Беларусь № 21-05-03/9832 от 16.09.2022 внесены изменения и дополнения, вступающие в действие 01.11.2022.
- 128 В соответствии с письмом Республики Польша № DTK-7.4602.136.2022 от 10.10.22 внесены изменения и дополнения, вступающие в действие 10.11.2022.
- 129 В соответствии с письмом Латвийской Республики № 09-02/3330 от 11.11.22 внесены изменения и дополнения, вступающие в действие 11.12.2022.
- 130 В соответствии с письмом Словацкой Республики № 41185/2022/SŽDD/114032 от 09.11.2022 внесены изменения и дополнения, вступающие в действие 09.12.2022.
- 131 В соответствии с письмом Литовской Республики № 2-5055 от 07.12.2022 внесены изменения и дополнения, вступающие в действие 07.01.2023.

- 132 В соответствии с письмом Латвийской Республики № 09-02/27 от 05.01.2023 внесены изменения и дополнения, вступающие в действие 05.02.2023.
- 133 В соответствии с письмом Эстонской Республики № 7-12/2022/194-1 от 11.01.2023 внесены изменения и дополнения, вступающие в действие 11.02.2023.
- 134 В соответствии с письмом Венгрии № KAT/1103/2023/NFO от 14.02.2023 внесены изменения и дополнения, вступающие в действие 14.03.2023.
- 135 В соответствии с письмом Венгрии № KAT/1939/1/2023/NFO от 14.02.2023 внесены изменения и дополнения, вступающие в действие 14.03.2023.
- 136 В соответствии с письмом Республики Польша № DTK-7.4602.34.2023 от 15.03.23 внесены изменения и дополнения, вступающие в действие 15.04.2023.
- 137 В соответствии с письмом Республики Беларусь № 21-06-07/5124 от 11.05.23 внесены изменения и дополнения, вступающие в действие 01.07.2023.
- 138 В соответствии с письмом Венгрии № KAT/5910/1/2023/NFO от 15.05.2023 внесены изменения и дополнения, вступающие в действие 15.06.2023.
- 139 В соответствии с письмом Венгрии № KAT/7939/1/2023/NFO от 24.05.2023 внесены изменения и дополнения, вступающие в действие 24.06.2023.
- 140 В соответствии с письмом Республики Польша № DTK-7.4602.76.2023 от 22.06.2023 внесены изменения и дополнения, вступающие в действие 22.07.2023.
- 141 В соответствии с письмом Словацкой Республики № 08641/2023/SŽDD/64485 от 17.07.2023 внесены изменения и дополнения, вступающие в действие 17.08.2023.
- 142 В соответствии с письмом Словацкой Республики № 08641/2023/SŽDD/65841 от 19.07.2023 внесены изменения и дополнения, вступающие в действие 19.08.2023.
- 143 В соответствии с письмом Венгрии № KAT/12628/1/2023/NFO от 14.08.2023 внесены изменения и дополнения, вступающие в действие 14.09.2023.
- 144 В соответствии с письмом Украины № 15278/47/10-23 от 11.09.2023 внесены изменения и дополнения, вступающие в действие 11.10.2023.
- 145 В соответствии с письмом Словацкой Республики № 06474/2023/SŽDD/80713 от 12.09.2023 внесены изменения и дополнения, вступающие в действие 12.10.2023.
- 146 В соответствии с письмом Венгрии № KAT/15320/1/2023/NFO от 03.10.2023 внесены изменения и дополнения, вступающие в действие 03.11.2023.
- 147 В соответствии с письмом Лаосской Народно-Демократической Республики № 704 /MPWT от 06.11.2023 внесены изменения и дополнения, вступающие в действие 06.12.2023.
- 148 В соответствии с письмом Республики Болгария № 32-01-387 от 07.12.2023 внесены изменения и дополнения, вступающие в действие 07.01.2024.
- 149 В соответствии с письмом Венгрии № KAT/282/1/2024/NFO от 10.01.2024 внесены изменения и дополнения, вступающие в действие 10.02.2024.
- 150 В соответствии с письмом Республики Польша № DTK-7.4602.6.2024 от 19.01.2024 внесены изменения и дополнения, вступающие в действие 19.02.2024.
- 151 В соответствии с письмом Латвийской Республики № 09-02/236 от 24.01.24 внесены изменения и дополнения, вступающие в действие 24.02.2024.
- 152 В соответствии с письмом Венгрии № KAT/1225/1/2024/NFO от 26.01.2024 внесены изменения и дополнения, вступающие в действие 26.02.2024.
- 153 В соответствии с письмом Республики Польша № DTK-7.4602.13.2024 от 28.01.2024 внесены изменения и дополнения, вступающие в действие 28.02.2024.
- 154 В соответствии с письмом Российской Федерации № 9-256 от 26.02.2024 внесены изменения и дополнения, вступающие в действие 26.02.2024.
- 155 В соответствии с письмом Латвийской Республики № 09-02/833 от 04.03.24 внесены изменения и дополнения, вступающие в действие 04.04.2024.
- 156 В соответствии с письмом Эстонской Республики № 6-7/24/1107-2 от 04.03.2024 внесены изменения и дополнения, вступающие в действие 04.04.2024.
- 157 В соответствии с письмом Литовской Республики № 2-1044 от 20.03.2024 внесены изменения и дополнения, вступающие в действие 20.04.2024.
- 158 В соответствии с письмом Республики Польша № DTK-7.4602.63.2024 от 09.05.2024 внесены изменения и дополнения, вступающие в действие 09.06.2024.
- 159 В соответствии с письмом Монголии № 01/160 от 05.06.2024 внесены изменения и дополнения, вступающие в действие 05.07.2024.
- 160 В соответствии с письмом Грузии № 2823 от 18.06.2024 внесены изменения и дополнения, вступающие в действие 18.07.2024.
- 161 В соответствии с письмом Республики Польша № DTK-7.4602.86.2024 от 05.07.2024 внесены изменения и дополнения, вступающие в действие 05.08.2024.
- 162 В соответствии с письмом Венгрии № KAT/6965/1/2024/NFO от 09.07.2024 внесены изменения и дополнения, вступающие в действие 09.08.2024.

- 163 В соответствии с письмом Венгрии № КАТ/7488/1/2024/NFO от 11.07.2024 внесены изменения и дополнения, вступающие в действие 11.08.2024.
- 164 В соответствии с письмом Словацкой Республики № 20729/2024/SŽDD/56827 от 08.07.2024 внесены изменения и дополнения, вступающие в действие 08.08.2024.
- 165 В соответствии с письмом Грузии № 3306 от 19.07.2024 внесены изменения и дополнения, вступающие в действие 19.08.2024.
- 166 В соответствии с письмом Украины № 10683/47/14-23 от 21.08.2024 внесены изменения и дополнения, вступающие в действие 21.09.2024.
- 167 В соответствии с письмом Республики Польша № DTK-7.4602.99.2024 от 30.08.2024 внесены изменения и дополнения, вступающие в действие 30.09.2024.
- 168 В соответствии с письмом Словацкой Республики № 25881/2024/SŽDD/75718 от 09.09.2024 внесены изменения и дополнения, вступающие в действие 09.10.2024.
- 169 В соответствии с письмом Венгрии № КАТ/10911/1/2024/NFO от 18.11.2024 внесены изменения и дополнения, вступающие в действие 18.12.2024.
- 170 В соответствии с письмом Республики Польша № DTK-7.4605.7.2024 от 18.11.2024 внесены изменения и дополнения, вступающие в действие 18.12.2024.
- 171 В соответствии с письмом Словацкой Республики № 20729/2024/SŽDD/99011 от 27.11.2024 внесены изменения и дополнения, вступающие в действие 27.12.2024.
- 172 В соответствии с письмом Республики Польша № DTK-7.4605.8.2024 от 30.12.2024 внесены изменения и дополнения, вступающие в действие 30.01.2025.
- 173 В соответствии с письмом Эстонской Республики № 6-7/25/54-2 от 14.01.2025 внесены изменения и дополнения, вступающие в действие 14.02.2025.
- 174 В соответствии с письмом Республики Польша № DTK-7.4602.2.2025 от 16.01.2025 внесены изменения и дополнения, вступающие в действие 16.02.2025.
- 175 В соответствии с письмом Латвийской Республики № 09-02/333 от 31.01.2025 внесены изменения и дополнения, вступающие в действие 03.03.2025.
- 176 В соответствии с письмом Республики Польша № DTK-7.4602.7.2025 от 31.01.2025 внесены изменения и дополнения, вступающие в действие 03.03.2025.
- 177 В соответствии с письмом Эстонской Республики № 6-7/25/457-2 от 03.02.2025 внесены изменения и дополнения, вступающие в действие 05.03.2025.
- 178 В соответствии с письмом Словацкой Республики № 08791/2025/SŽDD/10724 от 07.02.2025 внесены изменения и дополнения, вступающие в действие 09.03.2025.
- 179 В соответствии с письмом Словацкой Республики № 08791/2025/SŽDD/14725 от 19.02.2025 внесены изменения и дополнения, вступающие в действие 21.03.2025.
- 180 В соответствии с письмом Латвийской Республики № 09-02/1084 от 31.03.2025 внесены изменения и дополнения, вступающие в действие 01.05.2025.
- 181 В соответствии с письмом Латвийской Республики № 09-02/1167 от 08.04.2025 внесены изменения и дополнения, вступающие в действие 08.05.2025.
- 182 В соответствии с письмом Латвийской Республики № 09-02/1168 от 08.04.2025 внесены изменения и дополнения, вступающие в действие 08.05.2025.
- 183 В соответствии с письмом Венгрии № КАТ/4968/1/2025/NFO от 10.06.2025 внесены изменения и дополнения, вступающие в действие 10.07.2025.
- 184 В соответствии с письмом Эстонской Республики № 6-7/25/3646-2 от 29.08.2025 внесены изменения и дополнения, вступающие в действие 29.09.2025.
- 185 В соответствии с письмом Венгрии № КАТ/8922/1/2025/NFO от 15.09.2025 внесены изменения и дополнения, вступающие в действие 15.10.2025.
- 186 В соответствии с письмом Республики Беларусь № 21-05-12/14162 от 02.12.2025 внесены изменения и дополнения, вступающие в действие 02.01.2026.
- 187 В соответствии с письмом Словацкой Республики № 08791/SŽDD/2025/104203 от 01.12.2025 внесены изменения и дополнения, вступающие в действие 09.01.2026.
- 188 В соответствии с письмом Словацкой Республики № 05587/2026/SŽDD/00165 от 02.01.2026 внесены изменения и дополнения, вступающие в действие 12.02.2026.
- 189 В соответствии с письмом Словацкой Республики № 05587/2026/SŽDD/03905 от 16.01.2026 внесены изменения и дополнения, вступающие в действие 16.02.2026.

## **СОДЕРЖАНИЕ**

### **ИНФОРМАЦИОННОЕ РУКОВОДСТВО К СОГЛАШЕНИЮ О МЕЖДУНАРОДНОМ ЖЕЛЕЗНОДОРОЖНОМ ГРУЗОВОМ СООБЩЕНИИ (СМГС)**

#### **Раздел I**

**Сведения о железнодорожной инфраструктуре, используемой для перевозок грузов в прямом международном железнодорожном и железнодорожно-паромном сообщении, на условиях СМГС:**

- 1.1. Перечень железных дорог (по странам);
- 1.2. Габариты погрузки – в Приложении 1 к Информационному руководству;
- 1.3. Перечень станций примыкания железных дорог разной ширины колеи и изменения режима правового регулирования договора перевозки.

#### **Раздел 2**

**Сведения о водных участках пути, используемых в прямом международном железнодорожно-паромном сообщении.**

#### **Раздел 3**

**Сведения о перевозчиках, участвующих в международных перевозках на условиях СМГС:**

- 3.1. Наименования перевозчиков (полное и сокращенное) и их коды, участки железных дорог/водные участки, по которым они осуществляют перевозки (с разбивкой по странам);
- 3.2. Адреса перевозчиков, по которым направляются:
  - 3.2.1. информация для согласования перевозки;
  - 3.2.2. информация о прекращении движения или запрете перевозок;
  - 3.2.3. претензии, предъявляемые на основании СМГС;
  - 3.2.4. извещение перевозчика об изменении договора перевозки.

#### **Раздел 4**

**Перечень основных скоропортящихся грузов.**

Приложение 1      Габариты погрузки.



## Раздел 1

**Сведения о железнодорожной инфраструктуре, используемой для перевозок грузов в прямом международном железнодорожном и железнодорожно-паромном сообщении, на условиях СМГС**

### 1.1. Перечень железных дорог (по странам):

Полное наименование железной дороги	Сокращенное наименование железной дороги	Код железной дороги	Ширина колеи, мм	Допускаемая статическая нагрузка от колесной пары вагона на рельсы, т
1	2	3	4	5
Азербайджанские железные дороги	АЗ	57	1520	23,5
Железные дороги Исламской Республики Афганистан	АРА	68	1520	23,5
Белорусская железная дорога	БЧ	21	1520	25,0
			1435	22,5
Национальная компания «Железнодорожная инфраструктура»	НКЖИ	52	1435	22,5
Венгерские государственные железные дороги	МАВ	55	1435	21,0
			1520	23,5
			1520/1435	21,0
Вьетнамская железная дорога	ВЖД	32	1435	21,0
			1000	14,0
Грузинская железная дорога	ГР	28	1520	23,5
<i>Пограничный переход Ахалкалаки - Карцахи</i>			1520/1435	23,5
Железные дороги Исламской Республики Иран	РАИ	96	1435	22,5
Железные дороги Республики Казахстан	КЗХ	27	1520	23,5
Китайские железные дороги	КЖД	33	1435	-
Железные дороги Корейской Народно-Демократической Республики	ЗЧ	30	1435	21,0
			1520/1435	21,0
Кыргызская железная дорога	КРГ	59	1520	23,5
Латвийская железная дорога	ЛДЗ	25	1520	25,0
Лаосские железные дороги	LAR или ЛАЖД		1435/1000	25,0/15,0
Литовские железные дороги	LTG	24	1520	25,0
			1435	22,5
Железная дорога Молдовы	ЧФМ	23	1520	23,5
Улан-Баторская железная дорога	УБЖД	31	1520	23,5
Монгольская железная дорога	МТЗ	3450	1520	25
Польские государственные железные дороги	ПКП	51		
<i>Наименование пограничного перехода</i>				
<i>Бранево – Мамоново</i>			1435	20,0
			1520	23,5

1	2	3	4	5
<i>Скандава – Железнодорожный</i>			1435 1520	21,0 22,0
<i>Кузница Бялостоцка – Брузги</i>			1435 1520	21,0 23,0
<i>Семянувка – Свислочь</i>			1435 1520	22,5 23,0
<i>Тересполь – Брест Центральный</i>			1435 1520	22,5 22,5
<i>Тересполь – Брест Северный</i>			1435 1520	22,5 22,5
<i>Дорохуск – Ягодин</i>			1435 1520	22,5 24,5
<i>Рава Руска – Верхрата</i>			1435 1520	- 23,0
<i>Медыка – Мостиска</i>			1435 1520	20,0 23,0
<i>Тракишки – Моцкава</i>			1435 1520	21,0 -
<i>Хрубешув – Изов</i>			1520	23,5
Российские железные дороги	РЖД	20	1520	23,5 25*
Железные дороги Словацкой Республики	ЖСР	56	1435 1520	22,5 24,5
Таджикская железная дорога	ТДЖ	66	1520	23,5
Туркменская железная дорога	ТРК	67	1520	23,5
Узбекские железные дороги	УТИ	29	1520	23,5
Украинская железная дорога	УЗ	22	1520	25,0
Эстонская железная дорога	ЭВР	26	1520	32,0

\* Для вагонов на двухосных трехэлементных тележках моделей 18-9855 и 18-194-1

## 1.2. Габариты погрузки – в Приложении 1 к Информационному руководству.

### 1.3. Перечень станций примыкания железных дорог разной ширины колеи и изменения режима правового регулирования договора перевозки

Пограничные переходы или станции передачи на/с паром	Направление перевозки	Производимые операции (наименование станции и сокращенное наименование железной дороги)			Изменение режима правового регулирования договора перевозки	
		Перегрузка в вагоны другой ширины колеи	Перестановка на тележки другой ширины колеи	Применение раздвижных колесных пар	Направление перевозки	Наименование станции и сокращенное наименование железной дороги
1	2	3	4	5	6	7
<b>Республика Беларусь</b>						
Брест-Северный – Тересполь	1520 (БЧ) → 1435 (ПКП)	Брест-Северный (БЧ)	Брест-Северный (БЧ)			
	1435 (ПКП) → 1520 (БЧ)	Брест-Северный (БЧ)	Брест-Северный (БЧ)			
Свислочь – Семянуква	1520 (БЧ) → 1435 (ПКП)	Свислочь (БЧ)	Свислочь (БЧ)			
	1435 (ПКП) → 1520 (БЧ)	Свислочь (БЧ)	Свислочь (БЧ)			
Брузги – Кузница - Бялостоцкая	1520 (БЧ) → 1435(ПКП)	Брузги (БЧ)				
	1435 (ПКП) → 1520 (БЧ)	Брузги (БЧ)				
<b>Республика Болгария</b>						
Варна Паромная					ЦИМ → СМГС СМГС → ЦИМ	Варна Паромная (НКЖИ)

1	2	3	4	5	6	7
<b>Венгрия</b>						
Эперъешке – Батево		Эперъешке-Атрако (МАВ)			ЦИМ → СМГС	Эперъешке-Атрако (МАВ), Захонь (МАВ)
		Эперъешке-Атрако (МАВ), Коморо (МАВ), Тужер (МАВ), Мандок (МАВ), Кишварда (МАВ), Торнёшпальца (МАВ)	Захонь (МАВ)		СМГС → ЦИМ	Эперъешке-Атрако (МАВ)
Захонь – Чоп	1435 (МАВ) → 1520 (УЗ)	Захонь (МАВ)	Захонь (МАВ)		ЦИМ → СМГС	Захонь (МАВ)
	1520 (УЗ) → 1435 (МАВ)				СМГС → ЦИМ	Захонь (МАВ)
<b>Грузия</b>						
Карцахи - Джанбаз	1520 (ГР) → 1435 (TCDD)	Ахалкалаки (ГР)	Ахалкалаки (ГР)		СМГС-ЦИМ ЦИМ-СМГС	Ахалкалаки (ГР)
<b>Республика Казахстан</b>						
Достык – Алашанькоу	1520 (КЗХ) → 1435 (КЖД)		Достык (КЗХ)			
	1435 (КЖД) → 1520 (КЗХ)	Достык (КЗХ)	Достык (КЗХ)			
Алтынколь – Хоргос	1520 (КЗХ) → 1435 (КЖД)					
	1435 (КЖД) → 1520 (КЗХ)	Алтынколь (КЗХ)				
<b>Китайская Народная Республика</b>						
Маньчжурия – Забайкальск	1435 (КЖД) → 1520 (РЖД)					
	1520 (РЖД) → 1435 (КЖД)	Маньчжурия (КЖД)				

1	2	3	4	5	6	7
Суйфэньхэ – Гродеково	1435 (КЖД) → 1520 (РЖД)					
	1520 (РЖД) → 1435 (КЖД)	Суйфэньхэ (КЖД)				
Эрлян – Замын-Ууд	1435 (КЖД) → 1520 (УБЖД)					
	1520 (УБЖД) → 1435 (КЖД)	Эрлян (КЖД)				
Алашанькоу – Достык	1435 (КЖД) → 1520 (КЗХ)		Производится только после согласования с КЖД			
	1520 (КЗХ) → 1435 (КЖД)	Алашанькоу (КЖД)	Производится только после согласования с КЖД			
Хоргос – Алтынколь	1435 (КЖД) → 1520 (КЗХ)		Хоргос (КЖД) (после согласования)			
	1520 (КЗХ) → 1435 (КЖД)	Хоргос (КЖД)	Хоргос (КЖД) (после согласования)			
Хуньчуньнань - Махалино	1435 (ЗАО «СВА») → 1520 (РЖД)					
	1520 (РЖД) → 1435 (ЗАО «СВА»)	Хуньчуньнань (ЗАО «СВА»)				
<b>Корейская Народно-Демократическая Республика</b>						
Туманган – Хасан	1435 (ЗЧ) → 1520 (РЖД)		Туманган (ЗЧ)			
	1520 (РЖД) → 1435 (ЗЧ)	Туманган (ЗЧ)	Туманган (ЗЧ)			
<b>Литовская Республика</b>						
Моцкава – Тракишки	1520 (LTG) → 1435 (ПКП)	Шяштокай (LTG)			СМГС → ЦИМ	Шяштокай (LTG)

1	2	3	4	5	6	7
	1435 (ПКП) → 1520 (LTG)	Шяштокай (LTG)			ЦИМ → СМГС	Шяштокай (LTG)
Драугисте-Паром					СМГС → ЦИМ ЦИМ → СМГС	Драугисте-Паром (LTG)
<b>Республика Молдова</b>						
Унгень – Кристешть Жиция	1520 (ЧФМ) → 1435 (ЧФР)		Унгень (ЧФМ)		СМГС → ЦИМ	
	1435 (ЧФР) → 1520 (ЧФМ)	Унгень (ЧФМ)	Унгень (ЧФМ)		ЦИМ → СМГС	Унгень (ЧФМ)
Джурджулешть – Галац Ларга	1520 (ЧФМ) → 1435 (ЧФР)				СМГС → ЦИМ	
	1435 (ЧФР) → 1520 (ЧФМ)				ЦИМ → СМГС	
<b>Монголия</b>						
Замын-Ууд – Эрлянъ	1520 (УБЖД) → 1435 (КЖД)	Замын-Ууд (УБЖД)				
	1435 (КЖД) → 1520 (УБЖД)					
<b>Республика Польша</b>						
Бранево – Мамоново	1435 (ПКП) → 1520 (РЖД)	Бранево (ПКП)			ЦИМ → СМГС	Бранево (ПКП)
	1520 (РЖД) → 1435 (ПКП)	Бранево (ПКП) Хрусьцел (ПКП)			СМГС → ЦИМ	Бранево (ПКП)
Скандава – Железнодорож- ный	1435 (ПКП) → 1520 (РЖД)	Скандава (ПКП) Котки (ПКП)			ЦИМ → СМГС	Корше (ПКП)
	1520 (РЖД) → 1435 (ПКП)	Скандава (ПКП) Котки (ПКП)			СМГС → ЦИМ	Корше (ПКП)
Тракишки – Моцкава	1435 (ПКП) → 1520 (LTG)				ЦИМ → СМГС	
	1520 (LTG) → 1435 (ПКП)				СМГС → ЦИМ	
Кузница	1435 (ПКП) →	Кузница Белостоцкая			ЦИМ → СМГС	Кузница

1	2	3	4	5	6	7
Белостоцкая – Брузги	1520 (БЧ)	(ПКП)				Белостоцкая (ПКП)
	1520 (БЧ) → 1435 (ПКП)	Кузница Белостоцкая (ПКП)			СМГС → ЦИМ	Кузница Белостоцкая (ПКП)
Семянук – Свислочь	1435 (ПКП) → 1520 (БЧ)	Семянук (ПКП)			ЦИМ → СМГС	Семянук (ПКП)
	1520 (БЧ) → 1435 (ПКП)	Семянук (ПКП)			СМГС → ЦИМ	Семянук (ПКП)
Тересполь – Брест	1435 (ПКП) → 1520 (БЧ)	Малашевиче (ПКП)			ЦИМ → СМГС	Малашевиче (ПКП)
	1520 (БЧ) → 1435 (ПКП)	Малашевиче (ПКП)			СМГС → ЦИМ	Малашевиче (ПКП)
Дорохуск – Ягодин	1435 (ПКП) → 1520 (УЗ)	Дорохуск (ПКП)			ЦИМ → СМГС	Дорохуск (ПКП)
	1520 (УЗ) → 1435 (ПКП)	Дорохуск (ПКП)			СМГС → ЦИМ	Дорохуск (ПКП)
Медыка – Мостиска	1435 (ПКП) → 1520 (УЗ)	Медыка (ПКП)			ЦИМ → СМГС	Медыка (ПКП)
	1520 (УЗ) → 1435 (ПКП)	Медыка (ПКП)			СМГС → ЦИМ	Медыка (ПКП)
Верхрата – Рава Рус.	1435 (ПКП) → 1520 (УЗ)	Верхрата (ПКП)			ЦИМ → СМГС	Верхрата (ПКП)
	1520 (УЗ) → 1435 (ПКП)	Верхрата (ПКП)			СМГС → ЦИМ	Верхрата (ПКП)
Хрубешув – Изов	1520 (ПКП) → 1520 (УЗ)				ЦИМ → СМГС	Хрубешув ПКП
	1520 (УЗ) → 1520 (ПКП)				СМГС → ЦИМ	Хрубешув ПКП
<b>Российская Федерация</b>						
Железнодорожный – Скандава	1520 (РЖД) 1435 (РЖД) → 1435 (ПКП)	Черняховск (РЖД)			СМГС → ЦИМ	Черняховск (РЖД)
	1435 (ПКП) 1435 (РЖД) → 1520 (РЖД)	Черняховск (РЖД)			ЦИМ → СМГС	Черняховск (РЖД)

1	2	3	4	5	6	7
Мамоново – Бранево	1520 (РЖД) 1435 (РЖД) → 1435 (ПКП)	Дзержинская-Новая (РЖД)			СМГС → ЦИМ	Дзержинская-Новая (РЖД)
	1435 (ПКП) 1435 (РЖД) → 1520 (РЖД)	Дзержинская-Новая (РЖД)			ЦИМ → СМГС	Дзержинская-Новая (РЖД)
Забайкальск – Маньчжурия	1520 (РЖД) → 1435 (КЖД)					
	1435 (КЖД) → 1520 (РЖД)	Забайкальск (РЖД)				
Камышова – Хуньчунь	1520 (РЖД) → 1435 (КЖД)					
	1435 (КЖД) → 1520 (РЖД)					
Гродеково – Суйфэньхэ	1520 (РЖД) → 1435 (КЖД)					
	1435 (КЖД) → 1520 (РЖД)	Гродеково (РЖД)				
Хасан–Туманган	1520 (РЖД) → 1435 (ЗЧ)					
	1435 (ЗЧ) → 1520 (РЖД)	Хасан (РЖД)				
Михайло- Семеновская (Ленинск II) – Тунцзян	1520 (РЖД) → 1435 (КЖД)					
Бусловская (РЖД) – Вайниккала (ВР)					СМГС → РФПЖС	Бусловская (РЖД)
					РФПЖС → СМГС	Бусловская (РЖД)
Светогорск (РЖД) – Иматранкоски (ВР)					СМГС → РФПЖС	Светогорск (РЖД)
					РФПЖС → СМГС	Светогорск (РЖД)



1	2	3	4	5	6	7
Вяртсися (РЖД) – Нийрала (ВР)					СМГС → РФПЖС	Вяртсися (РЖД)
					РФПЖС → СМГС	Вяртсися (РЖД)
Кивиярви (РЖД) – Вартиус (ВР)					СМГС → РФПЖС	Кивиярви (РЖД)
					РФПЖС → СМГС	Кивиярви (РЖД)
Лужская					СМГС → ЦИМ ЦИМ → СМГС	Лужская (РЖД)
Балтийск					СМГС → ЦИМ ЦИМ → СМГС	Балтийск (РЖД)
Калининград- Сортировочный					СМГС → ЦИМ ЦИМ → СМГС	Калининград- Сортировочный (РЖД)
<b>Словацкая Республика</b>						
Чиерна над Тисоу – Чоп	1435 (ЖСР)→ 1520 (УЗ)				ЦИМ → СМГС	Чиерна над Тисоу (ЖСР)
	1520 (УЗ)→ 1435 (ЖСР)	Чиерна над Тисоу (ЖСР),			СМГС → ЦИМ	Чиерна над Тисоу (ЖСР)
Матевце ШРТ – Ужгород	1435 (ЖСР)→ 1520 (УЗ)				ЦИМ → СМГС	Матевце (ЖСР)
	1520 (УЗ)→ 1435 (ЖСР)				СМГС → ЦИМ	Матевце (ЖСР)
<b>Туркменистан</b>						
Сарахс (ТРК) – Сарахс (РАИ)	1520 (ТРК)→ 1435 (РАИ)	Сарахс (ТРК)	Сарахс (ТРК)			
	1435 (РАИ) → 1520 (ТРК)					
Акяла – Инчебурун	1520 (ТРК)→ 1435 (РАИ)	Этрек (ТРК)	Этрек (ТРК)			

1	2	3	4	5	6	7
	1435 (РАИ)→ 1520 (ТРК)	Этрек (ТРК)	Этрек (ТРК)			
<b>Украина</b>						
Дьяково – Халмеу	1520 (УЗ) → 1435 (ЧФР)	Чоп (УЗ) Батево (УЗ) Мукачево (УЗ) Ключарки (УЗ) Страбичово (УЗ)	Есень (УЗ)		СМГС → ЦИМ	Дьяково (УЗ)  Ключарки (УЗ)
	1435 (ЧФР) → 1520 (УЗ)	Чоп (УЗ), Батево (УЗ) Мукачево (УЗ) Ключарки (УЗ) Страбичово (УЗ)	Есень (УЗ)		ЦИМ → СМГС	Дьяково (УЗ)  Ключарки (УЗ)
Вадул-Сирет – Викшань/ Дорнешть	1520 (УЗ) → 1435 (ЧФР)	Вадул-Сирет (УЗ)	Вадул-Сирет (УЗ)		СМГС → ЦИМ	Вадул-Сирет (УЗ)
	1435 (ЧФР) → 1520 (УЗ)	Вадул-Сирет (УЗ)	Вадул-Сирет (УЗ)		ЦИМ → СМГС	Вадул-Сирет (УЗ)
Ужгород – Матевце	1520 (УЗ) → 1435 (ЖСР)				СМГС → ЦИМ	Ужгород (УЗ)
	1435 (ЖСР) → 1520 (УЗ)				ЦИМ → СМГС	Ужгород (УЗ)
Чоп – Чиерна над Тисоу	1520 (УЗ) → 1435 (ЖСР)	Чоп (УЗ) Батево (УЗ) Мукачево (УЗ) Ключарки (УЗ) Страбичово (УЗ)	Есень (УЗ)		СМГС → ЦИМ	Чоп (УЗ) Батево (УЗ)  Ключарки (УЗ)
	1435 (ЖСР)→ 1520 (УЗ)	Чоп (УЗ) Батево (УЗ)	Есень (УЗ)		ЦИМ → СМГС	Чоп (УЗ) Батево (УЗ)

1	2	3	4	5	6	7
		Мукачево (УЗ) Ключарки (УЗ) Страбичово (УЗ)				Ключарки (УЗ)
Чоп – Захонь	1520 (УЗ) → 1435 (МAB)	Чоп (УЗ) Батево (УЗ) Мукачево (УЗ) Ключарки (УЗ) Страбичово (УЗ)	Есень УЗ		СМГС → ЦИМ	Чоп (УЗ) Батево (УЗ)  Ключарки (УЗ)
	1435 (МAB) → 1520 (УЗ)	Чоп (УЗ) Батево (УЗ) Мукачево (УЗ) Ключарки (УЗ) Страбичово (УЗ)	Есень (УЗ)		ЦИМ → СМГС	Чоп (УЗ) Батево (УЗ)  Ключарки (УЗ)
Батево – Эперешке	1520 (УЗ) → 1435 (МAB)				СМГС → ЦИМ	Батево (УЗ)
	1435 (МAB) → 1520 (УЗ)				ЦИМ → СМГС	Батево (УЗ)
Изов – Хрубешув	1520 (УЗ) → 1520 (ПКП)					
	1520 (ПКП) → 1520 (УЗ)					
Рава-Русская – Верхрата	1520 (УЗ) → 1435 (ПКП)					
	1435 (ПКП) → 1520 (УЗ)					
Ягодин – Дорохуск	1520 (УЗ) → 1435 (ПКП)	Ягодин (УЗ), Любомль (УЗ)	Ковель (УЗ)		СМГС → ЦИМ	Ягодин (УЗ)
	1435 (ПКП) → 1520 (УЗ)	Ягодин (УЗ), Любомль УЗ	Ковель (УЗ)		ЦИМ → СМГС	Ягодин (УЗ)
Мостиска II– Медыка	1520 (УЗ) → 1435 (ПКП)	Мостиска II (УЗ)	Мостиска II (УЗ)		СМГС → ЦИМ	Мостиска II (УЗ)
	1435 (ПКП) → 1520 (УЗ)	Мостиска II (УЗ)	Мостиска II (УЗ)		ЦИМ → СМГС	Мостиска II (УЗ)

\* при изменении режима правового регулирования договора перевозки на станции передачи на/с паром заполняются 1 и 4 графы таблицы

## Раздел 2

## Сведения о водных участках пути, используемых в прямом международном железнодорожно-паромном сообщении

Сообщение: государство/государство	Водный участок пути: припортовая станция/порт – порт/припортовая станция	Перевозчик по водному участку пути	Срок доставки по водному участку пути (сутки)
1	2	3	4
Азербайджанская Республика			
Азербайджанская Республика – Республика Казахстан	Алят/Актау-Порт	ЗАО «Азербайджанское Каспийское Морское Пароходства»	2
Азербайджанская Республика –Туркменистан	Алят/Туркменбаши 1		
Республика Болгария			
Республика Болгария – Грузия	Варна Паромная/Порт Варна – Батумский морской порт/Батуми	Пароходство «Болгарский морской флот»  ООО «Варнафери»	3
	Варна Паромная/Порт Варна – Морской порт Поти/Поти		
Республика Болгария – Грузия	Варна Паромная/Порт Варна – Батумский морской порт/Батуми	ООО „ П.Н.А.“	3
Республика Болгария – Российская Федерация	Варна Паромная/Порт Варна – Порт Кавказ/Кавказ	ООО «Варнафери»	2
Республика Болгария – Украина	Варна Паромная/Порт Варна – ГП «Ильичевский морской торговый порт»/Ильичевск- Паромная	Пароходство «Болгарский морской флот»	1
Республика Болгария – Украина	Варна Паромная/Порт Варна – Морський Торговельний порт“Чорноморськ“ /Залізнично- паромний комплекс/	ООО „ П.Н.А.“	1
Грузия			
Грузия – Украина	Батуми/Батумский морской порт – Морской порт Черноморск/Паромная	ЗАО «Судоходная Компания «Укрферри»	4
	Поти/Морской порт Поти – Морской порт Черноморск/Паромная		
	Батуми/Батумский морской порт – Морской порт Черноморск/Керчь-Порт- Паром	Пароходство «Болгарский морской флот»	3
	Поти/Морской порт Поти – Морской порт Черноморск/ Керчь-Порт-Паром		

1	2	3	4
Грузия – Республика Болгария	Батуми/Батумский морской порт-Порт Варна/Варна	Пароходство «Болгарский морской флот»	3
		ООО «П.Н.А»	3
	Поти/Морской порт Поты- Порт Варна/Варна	Пароходство «Болгарский морской флот»	3
Грузия – Российская Федерация	Поти/Морской порт Поты – Порт Кавказ/Кавказ	ООО «Блексиа ферри и Инвестиции»	2
Российская Федерация			
Российская Федерация – Грузия	Кавказ/Кавказ – Поты/Поты	ООО «Аншип» ООО «Варнафери»	2
Российская Федерация – Республика Болгария	Кавказ/Кавказ – Варна/Варна	ООО «Аншип» ООО «Варнафери»	3
Туркменистан			
Туркменистан – Азербайджанская Республика	Туркменбаши 1/Алят	ЗАО «Азербайджанское Каспийское морское пароходство»	2
Туркменистан – Республика Казахстан	Туркменбаши 1/Актау-Порт		3
Украина			
Украина – Республика Болгария	Паромная/Морской порт Черноморск – Порт Варна/Варна	ЗАО «Судоходная Компания «Укрферри»	2
Украина – Грузия	Паромная/Морской порт Черноморск – Морской порт Поты/Поты	ЗАО «Судоходная Компания «Укрферри»	4
	Паромная/Морской порт Черноморск – Батумский морской порт/Батуми	Пароходство «Болгарский морской флот»	
	Керчь-Порт/Керченский морской порт – Морской порт Поты/Поты	ЗАО «Судоходная Компания «Укрферри»	3
	Керчь-Порт/Керченский морской порт – Батумский морской порт/Батуми		
Украина – Российская Федерация	Крым/порт Крым – порт Кавказ – Кавказ	ОАО «Аншип»	1

## Раздел 3

## Сведения о перевозчиках, участвующих в международных перевозках на условиях СМГС

**3.1. Наименования перевозчиков (полное и сокращенное) и их коды, участки железных дорог/водные участки, по которым они осуществляют перевозки (с разбивкой по странам).**

Полное наименование перевозчиков	Сокращенное наименование перевозчиков	Коды перевозчиков	Участки железных дорог/водные участки, по которым осуществляются перевозки	Адрес перевозчика (почтовый адрес, телефон, факс, адрес электронной почты)
1	2	3	4	5
<b>Азербайджанская Республика</b>				
Закрытое Акционерное Общество «Азербайджанские Железные Дороги»	ЗАО «АЖД»	57	Все участники ЗАО «АЖД»	г. Баку, AZ1010 ул. Дилара Алиева, Азербайджанская Республика <i>Телефон:</i> (+994 12) 499 44 31, <i>Факс:</i> (+994 12) 499 65 84, <i>Эл. почта:</i> e.quliyev@ady.az
ЗАО «Азербайджанское Каспийское Морское Пароходство»	ЗАО «КАСПАР»		Алят/Актау-порт Алят/Турксенбаши1	г. Баку, AZ1005, ул. М. А. Расулзаде, 5, Азербайджанская Республика <i>Телефон:</i> (+994 12) 404 37 00, <i>Факс:</i> (+994 12) 404 38 00, <i>Эл. почта:</i> contact@acsc.az

1	2	3	4	5
<b>Исламская Республика Афганистан</b>				
Независимое Управление железных дорог Афганистана	АРА	3344	Все участки железных дорог	Напротив учебного центра национальной армии, Поле Чархи магистраль, Кабул, Афганистан Post Box 14000 <i>Телефон:</i> (+93) 791 416 018, <i>Эл. почта:</i> office@ara.gov.af osjddesk@ara.gov.af www.ara.gov.af
<b>Республика Беларусь</b>				
Белорусская железная дорога	БЧ	0021	Все участки железной дороги	ул. Ленина, 17 220030 г. Минск, Республика Беларусь <i>Телефон:</i> (+375 17) 225 48 60, <i>Факс:</i> (+375 17) 227 56 48, <i>Эл. почта:</i> ns@rw.by
<b>Республика Болгария</b>				
ЕООО «БДЖ – Грузовые перевозки»	БДЖ – ТП	2152	Перевозки через Варну Паромную	ул. Иван Вазов, 3 1080 г. София Республика Болгария <i>Телефон:</i> +359 2 932 4505, <i>Факс:</i> +359 2 987 7983, <i>Эл. почта:</i> bdzcargo@bdz.bg

1	2	3	4	5
ООО «Варнафери»	VARNAFERRY	3383	Перевозки через Варну Паромную	г. Варна, бул. Приморски, 1 Республика Болгария <i>Телефон:</i> (+359 52) 632081, <i>Эл. почта:</i> office@varnaferry.com
Пароходство «Болгарский морской флот»	NAVIBULGAR	3382	Перевозки через: Варну Паромную; Ильичевск-Паромная – Потти; Ильичевск-Паромная – Батуми	г. Варна, бул. Приморски, 1 Республика Болгария <i>Телефон:</i> (+359 52) 683667, <i>Эл. почта:</i> ferry@navbul.com
ООО „П.Н.А.“	PNA	5309	Перевозки через Варну Паромную	Болгария, София 1309 ж.к. “Разсадника-Коньовица” улица “ Три уши“, №131-133 <i>Телефон:</i> +3598864500 <i>Эл. почта:</i> remo nt@abv.bg
<b>Венгрия</b>				
Rail Cargo Hungaria Zrt. (ЗАО Рэйл Карго Хунгария)	RCH	2155	Все участки Венгрии	H-1133 Budapest, Váci út 92 (H-1133 Будапешт, ул. Ваци, д. 92, Венгрия) (+361) 512 77 77, ugyfelszolgalat@railcargo.com
PKP CARGO INTERNATIONAL HU Zrt. (Закрытое Акционерное Общество «ПКП КАРГО ИНТЕРНЕШНЛ ХУ»)	PKPC (ПРПК)	3133	Все участки Венгрии	H-1134 Budapest, Róbert Károly krt. 64-66 (H-1134 Будапешт, Роберт Карой крт., д. 64-66, Венгрия) (+361) 382 09 22 (+361) 382 09 23



1	2	3	4	5
CER Hungary Közéh-Európai Vasúti Árufuvarozási, Kereskedelmi és Szolgáltató Zrt. («ЦЕР Хунгари» Среднеевропейское закрытое акционерное общество по железнодорожным грузовым перевозкам, торговле и услугам)	CER CO	3085	Все участки Венгрии	H-1097 Budapest, Könyves Kálmán körút 16 (H-1097 Будапешт Кёньвеш Кальман крт. д. 16, Венгрия) (+36 1) 476 34 86 (+36 1) 476 34 88
EWG Rail Zrt. (ЗАО ЭВГ Рейл)	EWG	5016	Все участки Венгрии	H-1134 Budapest, Róbert Károly krt. 59., sales@eastwestil.com; info@eastwestil.com
CD Cargo Hungary Kft. (ООО ЧД Карго Хунгария)	CDCH	3858	Все участки Венгрии	H-4150 Püspökladány, Keleti sor utca 26-4., dispo@cdcargo.hu
DB Schenker Rail Hungária Kft. (ООО «ДБ Шенкер Раил Хунгария»)	DBSHU	3231	Все участки Венгрии	H-9027 Győr, Hűtőház út 23 (H-9027 Дьёр, ул. Хютёхаз д. 23, Венгрия) (+36 96) 54 21 77 (+36 96) 33 77 72
Magyar Vasúti Áruszállítás Kft. (ООО «Венгерские железнодорожные грузовые перевозки»)	MVA	3228	Все участки Венгрии	H-4028 Debrecen, Jósika utca 9. (H-4028 Дебрецен, ул. Йошика, д. 9, Венгрия) (+36 52) 501 784 (+36 52) 501 785
Magyar Magánvasút Zrt. (ЗАО «Венгерская частная железная дорога»)	MMV	3024	Все участки Венгрии	H-1035 Budapest, Kerék utca 80 (H-1035 Будапешт, ул. Кэрек д. 80, Венгрия) (+36 1) 315 11 48 (+36 1) 315 1149
Slovenská železničná dopravná spoločnosť, a.s. (АО «Словацкая железнодорожная транспортная компания»)	SZDS	3056	Все участки Венгрии	SK-96001 Zvolen, Na Štepanici 1379/1960 01 (Зволен, ул. На Штепници, д. 1,

1	2	3	4	5
				Словацкая Республика) (+421 45) 514 37 51 (+421 45) 524 37 77
Train Hungary Magánvasút Ipari, Kereskedelmi és Szolgáltató korlátolt felelősségű társaság (ООО «Трейн Хунгари Частная железная дорога», промышленное, торговое и сервисное общество с ограниченной ответственностью)	Train Hungary	3124	Все участки Венгрии	Н-1097 Budapest, Könyves Kálmán körút 12-14. 3.em.  (Н-1097 Будапешт, Кёньвеш Кальман крт. д. 12-14. эт. 3, Венгрия) <i>Телефон/факс:</i> (+36 1) 210 83 39
Záhony-Port Záhonyi Logisztikai és Rakománykezelési szolgáltató Zrt. (ЗАО «Захонь-Порт», Захоньское логистическое и грузообрабатывающее сервисное закрытое акционерное общество)	Záhony-Port (Захонь-Порт)	3614	Все участки Венгрии	Н-4625 Záhony, Európa tér 12  (Н-4625 Захонь пл. Европы, д. 12, Венгрия) (+36 45) 426 308 (+36 45) 425 212
Общество с ограниченной ответственностью ЛТЕ Хунгария Железнодорожные грузоперевозки и логистика	LTE	3305	Все участки Венгрии	Н-1117 Budapest, Alíz u. 4  (Н-1117 Будапешт, ул. Ализ, д. 4, Венгрия)  <i>Телефон:</i> (+36 70) 523 07 86, <i>Эл. почта:</i> info.hu@lte-group.eu
KÁRPÁT Vasút Vasútüzemi Szolgáltató Korlátolt Felelősségű Társaság (ООО «КАРПАТ Вашут»)	KRPV	3404	Все участки Венгрии	Н-2737 Ceglédbercel, Virág u. 9., <i>Телефон:</i> (+36 70) 615 55 54 <i>Эл. почта:</i> diszpecser@karpatvasut.hu

1	2	3	4	5
Prvá Slovenská železničná, akciová spoločnosť – Акционерное общество Прва Словенска железнична (ПСЖ)	ПСЖ	3107	Все участки Венгрии	При Габанском млыне 30 811 04 Братислава Словацкая Республика  <i>Телефон:</i> (+421) 918 808 051, (+36) 70 331 13 00  <i>Эл. почта:</i> psz@psz.sk szaniszlo@psz.sk
V-Híd Cargo Zrt. (ЗАО В-Хид Карго)	ВХК	5162	Все участки Венгрии	1146 Budapest, Hermina út 17., <i>Телефон:</i> +36302953937, <i>Эл. почта:</i> diszpecser@vhidvagyonkezelo. hu
Retrack Hungaria Kft. (ООО "Ретрак Хунгария")	RTHU	5059	Все участки Венгрии	H-1027 Budapest, Henger utca 2/B., <i>Телефон:</i> +36 30 161 2664, <i>Эл. почта:</i> Erika.Dori-Stefan@vtg.com
Rail Transport Hungary Kft. (ООО "Rail Transport Hungary")	RTHKft	5305	Все участки Венгрии	H-4150 Püspökladány, Nép utca 5., <i>Эл. почта:</i> rthkft@rthkft.hu
Train Europe Kft. (ООО "Трейн Европа")	TEKft	5261	Все участки Венгрии	H-1095 Budapest, Máriásy utca 7., <i>Эл. почта:</i> beres.barna@traineurope.hu
TransRail Kft. (ООО "Трансрейл")	TRK	5490	Все участки Венгрии	H-4644 Mándok, Jókai utca 45/3., <i>Эл. почта:</i> info@transitgroup.eu
RWI Train Kft. (ООО "РВИ Трейн")	RWTR	5518	Все участки Венгрии	H-9464 Und, Fülesi utca 11., <i>Электронная почта:</i> rwitrain@rwitrain.hu

1	2	3	4	5
S-Rail HU Kft. (ООО "С-Рейл ХУ")	SRHU	5523	Все участки Венгрии	H-1223 Budapest, Erzsébet királyné út 46/A., Эл. почта: office@s-rail.hu
<b>Социалистическая Республика Вьетнам</b>				
Вьетнамская железная дорога	ВЖД	0032	Все участки железной дороги	Ханой, Ле Зуан, 118 Департамент международного сотрудничества, науки и технологии Телефон: (+844) 3822 14 68, Факс: (+844) 3942 49 98, Эл. почта: vr.hn.irstd@fpt.vn
<b>Грузия</b>				
Акционерное общество «Грузинская железная дорога»	ГР	0028	Все участки железной дороги	проспект Тамар Мепе, 15 0112 г. Тбилиси, Грузия Телефон: (+995 32) 219 96 67 (+995 32) 219 95 67 (+995 32) 219 91 59 (+995 32) 219 88 00, Телефон/Факс: (+995 32) 219 91 51, Эл. почта: khatuna.khomasuridze@ railway.ge kancellary@railway.ge
О.О.О. «E 60 Shipping Line»	-	-	Поти – Варна	Грузия, г. Тбилиси, 0131, ул. Ян

1	2	3	4	5
			Батуми – Варна Поти – Констанца Батуми – Констанца	Гомера № 27
<b>Исламская Республика Иран</b>				
Железные дороги Исламской Республики Иран (Закрытое акционерное общество)	РАИ	0096	Все участки железной дороги	Иран, 1519713111 Тегеран, площадь Аржантин, ул. Африга, здание РАИ, <i>Телефон:</i> (+98 21) 88 200 338 (+98 21) 88 200 339, <i>Факс:</i> (+98 21) 55 12 46 22, <i>Эл. почта:</i> rwcommerce@rai.ir
<b>Республика Казахстан</b>				
Товарищество с ограниченной ответственностью «КТЖ-Грузовые перевозки»	ТОО «КТЖ- Грузовые перевозки»	27	Вся инфраструктура КЗХ и участки инфраструктуры КЗХ, расположенные на территории Российской Федерации: 1) государственная граница – разъезд Уютный – разъезд Кос- Арал – государственная граница: на/с Уютный, Цвилинга, Илецк-1, Чашкан, Ак-Булак, Сагарчин, Кос-Арал; 2) государственная граница – станция Локоть и станция Локоть – станция Третьяково – государственная граница: на/с Локоть, Ремовская, Масальская,	010000, Республика Казахстан, г. Нур-Султан, ул. Д. Кунаева, 6, <i>Телефон:</i> (+7 7172) 60 30 30 (+7 7172) 60 30 85, <i>Эл. почта:</i> ktzh-gp@railways.kz  www.ktzh-gp.kz

1	2	3	4	5
			Неверовская, Третьяково	
Товарищество с ограниченной ответственностью «DAR RAIL»	ТОО «DAR RAIL»	2702	Железородная – Елимай (обп.) (эксп.), Шубарколь – Елимай (обп.) (эксп.), Павлодар-Южный – Куркамыс (эксп.), Екибастуз-3 – Куркамыс (эксп.), Аксу-1 – Куркамыс (эксп.), Железородная – Достык (эксп.), Аксу-1 – Достык (эксп.)	010000, Республика Казахстан, город Нур-Султан, улица Сыганак, дом 25, 13 этаж, офис нп 136 <i>Телефон:</i> (+7 7172) 76 90 26, <i>Эл. почта:</i> info@darraill.com
Товарищество с ограниченной ответственностью «ТТТ Сервис»	ТОО «ТТТ Сервис»	2701	Текесу – Сарыагаш (эксп.), Текесу – Луговая (эксп.), Текесу – Казыкурт – Шымкент, Текесу – Тараз – Шу – Алматы 1, Текесу – Арыс 1, Тендык – Акжайык, Тендык – Атырау – Дины Нурпеисовой (эксп.), Тендык – Макат – Кандагаш, Павлодар Порт – Павлодар, Павлодар – Павлодар Южный, Павлодар – Екибастуз 1, Екибастуз 1 – Нур-Султан 1 – Разъезд № 39	040212, Республика Казахстан, Алматинская область, Алакольский район, с. Достык, ул. Теміржолшылар, д. 3 <i>Телефон:</i> (+7 7172) 47 60 15, <i>Эл. почта:</i> info@ttt-service.kz

1	2	3	4	5
<b>Китайская Народная Республика</b>				
Китайские железные дороги	КЖД		Все инфраструктуры Китайских железных дорог	ул. Фусинлу, № 10 Район Хайдянь, 100844 г. Пекин Департамент международного сотрудничества Китайских железных дорог, Китайская Народная Республика <i>Телефон:</i> (+86 10) 518 418 65, <i>Факс:</i> (+86 10) 518 476 65
Закрытое акционерное общество «Железнодорожная корпорация “Северо-Восточная Азия”» провинции Цзилинь	ЗАО «СВА»		Китайско-российская граница «Чанлинцзи» – Тумэнь расстоянием 81 км	проспект Свободы, 4433 130033 г. Чанчунь Китайская Народная Республика, Департамент международного сотрудничества ЗАО «Железнодорожная корпорация “Северо- Восточная Азия”» <i>Телефон, факс:</i> (+86 431) 819 057 63
<b>Корейская Народно-Демократическая Республика</b>				
Железные дороги Корейской Народно- Демократической Республики	ЗЧ	0030	Все инфраструктуры железных дорог Корейской Народно-	ул. Донг-ан Донг г. Пхеньян

1	2	3	4	5
			Демократической Республики	Департамент международных сообщений Министерства железных дорог Корейской Народно-Демократической Республики <i>Телефон:</i> (+850) 218 111 (доб. 341 8195), <i>Факс:</i> (+850 2) 381 4410, <i>Эл. почта:</i> dprkrailway@star-co.net.kp
<b>Кыргызская Республика</b>				
Государственное предприятие «Национальная компания «Кыргыз темир жолу»	КРГ	0059	Все участки железной дороги	ул. Льва Толстого, 83 720009 г. Бишкек, Кыргызская Республика <i>Телефон:</i> (+99631) 416 156, <i>Факс:</i> (+996312) 656 932, <i>Эл. почта:</i> info@railway.aknet.kg
<b>Лаосская Народно-Демократическая Республика</b>				
«Железнодорожная компания с ограниченной ответственностью Лаос-Китай» (Laos-China Railway Company Limited)	LCR		Железнодорожная станция Ботен – Грузовая железнодорожная станция «Вьентьян-Южная» (Boten Railway Station - South Vientiane Freight	Saysettha District, Saysettha Special Development Zone Vientiane Capital, Lao PDR <i>Эл. почта:</i>



1	2	3	4	5
			Railway Station)	zhhb@lrcr.ltd Телефон: +(856-21) 891891
Лаосское национальное государственное железнодорожное предприятие (Lao National Railway State Enterprise)	LNRE			Khamsavath Village, Xaysettha District, Vientiane Lao PDR. Эл. почта: laorailwavs@gmail.com Телефон: +(856-20) 5558111
<b>Латвийская Республика</b>				
Общество с ограниченной ответственностью «LDZ CARGO»	LDZ CARGO	2125	Латвийская железная дорога	ул. Дзирнаву 147, к-1, г. Рига, LV-1050, Латвийская Республика Телефон: (+371) 672 34 208, Факс: (+371) 672 34 214, Эл. почта: cargo@ldz.lv
Акционерное общество «Baltijas Ekspresis»	BE	3006	Латвийская железная дорога	ул. Дзинтару, 20А г. Вентспилс, LV-3602, Латвийская Республика Телефон: (+371) 636 23 594, Эл. почта: be@asbe.lv
Акционерное общество «BALTIJAS TRANZĪTA SERVISS»	BTS	3005	Латвийская железная дорога	ул. Экспорта 3Б, г. Рига, LV-1010, Латвийская Республика Телефон: (+371) 672 33 633 Факс: (+371) 677 04 222

1	2	3	4	5
				Эл.почта: bts@bts.lv
Общество с ограниченной ответственностью «EURO RAIL CARGO»	ERC	3515	Латвийская железная дорога	ул. Экспорта 3Б, г. Рига, LV-1010, Латвийская Республика Телефон: (+371) 261 62 824 Факс: (+371) 677 04 222 Эл.почта: info@ercargo.lv
Акционерное общество «LTG Cargo»	LTG Cargo	2124	Все участки ЛДЗ	ул. Пелесос 10, LT-02111, Вильнюс, Литовская Республика Телефон: (+370) 5 202 15 15, Эл. почта: info@ltgcargo.lt
Общество с ограниченной ответственностью RailTech OÜ	RTX	5626	Все участки железной дороги, включая станцию "Валга" Эстонской Республики.	ул. Киршу 1, г. Огре, LV-5001, Латвийская Республика Телефон: (+371 29189076, Эл. почта: info@rail-tech.io
<b>Литовская Республика</b>				
Закрытое Акционерное Общество «Гаргжду железные дороги»	GG	3551	Граница (Кена/Стасилос) – Драугисте; Граница (Кена/Стасилос) – Клайпеда	ул. Gamyklos, 21, LT 96155, г. Гаргждай, Литовская Республика (+370) 4 647 15 65

1	2	3	4	5
				(+370) 4 645 51 55, Эл. почта: info@gargzdugelezinkelis.lt
Закрытое Акционерное Общество «LGC CARGO»	LGC CARGO	3584	<p>Государственная граница с Республикой Беларусь – Кяна – Вильнюс (Вайдотай) – Кайшядорис – Каунас (Рокай) – Кибартай – государственная граница с Российской Федерацией; Кайшядорис – Радвилишкис – Шяуляй – Клайпеда (Драугисте); Гайжюнай – Палемонас; Шяуляй – Ионишкис – государственная граница с Латвийской Республикой; Казлу Руда – Шештокай – Моцкава – государственная граница с Республикой Польша; Радвилишкис – Пагегяй – государственная граница с Российской Федерацией; Шяуляй – Шилленай – Ионайтишкяй; Радвилишкис – Паневежис – Обеляй – государственная граница с Латвийской Республикой;</p> <p>Науйойи Вильня – Турмантас – государственная граница с Латвийской Республикой;</p>	<p>ул. Мейстру, 9, LT-02189, Вильнюс, Литовская Республика Телефон: (+370) 61877343, Эл. почта: info@lgccargo.lt</p>

1	2	3	4	5
			<p>Вильнюс – Стасилос – государственная граница с Республикой Беларусь;</p> <p>Кретинга – Скуодас – государственная граница с Латвийской Республикой;</p> <p>Римкай – Пагегяй;</p> <p>Кужай – Мажейкяй – Бугеняй;</p> <p>Мажейкяй – государственная граница с Латвийской Республикой (через Ренге);</p> <p>Бугеняй – государственная граница с Латвийской Республикой (через Вайнёде);</p> <p>Акмяне – Алкишкяй;</p> <p>Радвилишкис – Пакруойс;</p> <p>Шештокай – Алитус;</p> <p>Швенчёнеляй – Утена;</p> <p>Йонаве – Ризгонис;</p> <p>Лентварис – Варена – Марцинконис – государственная граница с Республикой Беларусь;</p> <p>Старый Тракай – Тракай</p>	
Акционерное Общество «LTG Cargo»	LTG Cargo	2124	<p>Государственная граница с Республикой Беларусь – Кяна – Вильнюс (Вайдотай) – Кайшядорис – Каунас (Рокай) – Кибартай – государственная</p>	<p>ул. Пелесос 10, LT-02111, Вильнюс, Литовская Республика</p> <p>Телефон: (+370) 5 202 15 15,</p>

1	2	3	4	5
			<p>граница с Российской Федерацией;</p> <p>Кайшиадорис – Радвилишкис – Шяуляй – Клайпеда (Драугисте);</p> <p>Гайжюнай – Палямонас;</p> <p>Шяуляй – Йонишкис – государственная граница с Латвийской Республикой;</p> <p>Казлу Руда – Шяштокай – Моцкава – государственная граница с Республикой Польша;</p> <p>Радвилишкис – Пагегяй – государственная граница с Российской Федерацией;</p> <p>Радвилишкис – Панявежис – Рокишкис – государственная граница с Латвийской Республикой;</p> <p>Науйойи Вильня – Турмантас – государственная граница с Латвийской Республикой;</p> <p>Вильнюс – Стасилос – государственная граница с Республикой Беларусь;</p> <p>Крятинга – Скуодас – государственная граница с Латвийской Республикой;</p> <p>Клайпеда – Пагегяй; Кужай – Мажейкяй – Бугянай;</p> <p>Мажейкяй – государственная граница с Латвийской Республикой (через Ренге);</p> <p>Вянта – государственная граница с Латвийской Республикой (через Вайнеде);</p>	<p>Эл. почта:  <a href="mailto:info@ltgcargo.lt">info@ltgcargo.lt</a></p>

1	2	3	4	5
			<p>Акмяне – Алькишкяй;  Радвилишкис – Пятрашюнай;  Шяштокай – Алитус;  Швянченеляй – Утяна;  Йонава – Ризгонис;  Лянтварис – Варена –  Марцинконис – государственная  граница с Республикой Беларусь;  Сенейи Тракай – Тракай</p>	
<p>Закрытое  Акционерное Общество  «Gargždų geležinkelis»,</p>	GG	3551	<p>1. Государственная граница с  Республикой Беларусь – Кяна  – Вильнюс (Вайдотай) –  Кайшядорис – Каунас (Рокай)  – Кибартай – государственная  граница с Российской  Федерацией (за исключением  грузового транзита через  территорию Литовской  Республики);  2. Кайшядорис – Радвилишкис  – Шяуляй – Клайпеда  (Драугисте);  3. Гайжюнай – Палямонас;  4. Шяуляй – Йонишкис –  государственная граница с  Латвийской Республикой;  5. Казлу Руда –  Шяштокай – Моцкава –  государственная граница с  Республикой Польша;  6. Радвилишкис – Пагегяй –  государственная граница с  Российской Федерацией;</p>	<p>ул. Гамиклос 21,  LT-96155, Гаргждай  Литовская Республика</p> <p><i>Телефон:</i>  (+370) 46471565  <i>Факс:</i>  (+370)46455155</p> <p><i>Эл. почта:</i>  info@gargzdugelezinkelis.lt</p>

1	2	3	4	5
			<p>7. Радвилишкис – Панявежис – Рокишкис– государственная граница с Латвийской Республикой;</p> <p>8. Науйойи Вильня – Турмантас – государственная граница с Латвийской Республикой;</p> <p>9. Вильнюс – Стасилос – государственная граница с Республикой Беларусь;</p> <p>10. Крятинга – Скуодас – государственная граница с Латвийской Республикой;</p> <p>11. Клайпеда (Драугисте)– Пагегяй;</p> <p>12. Кужай – Мажейкяй – Бугянай;</p> <p>13. Мажейкяй – государственная граница с Латвийской Республикой (через Ренге);</p> <p>14. Вянта – государственная граница с Латвийской Республикой (через Вайнеде);</p> <p>15. Акмяне – Алькишкяй;</p> <p>16. Радвилишкис – Пятрашюнай;</p> <p>17. Шяштокай – Алитус;</p> <p>18. Швянченеляй – Утяна;</p> <p>19. Йонава – Ризгонис;</p> <p>20. Лянтварис – Варена – Марцинконис-</p>	

1	2	3	4	5
			государственная граница с Республикой Беларусь; 21. Сенейи Тракай –Тракай.	
<b>Республика Молдова</b>				
Государственное предприятие «Железная дорога Молдовы»	ЧФМ	0023	Все участки ЧФМ	ул. Влайку Пыркэлаб, 48 2012 г. Кишинев, Республика Молдова <i>Телефон:</i> (+373) 22 83 42 75 (+373) 22 83 46 11 (+373) 22 22 16 28, <i>Эл. почта:</i> exim@railway.md gruz@railway.md
<b>Монголия</b>				
Акционерное общество «Улан-Баторская железная дорога»	УБЖД	0031	Все участки железной дороги	210535, п/я-376, район Баянгол, ул. Сеула-42, г. Улан-Батор-13, Монголия <i>Телефон:</i> (+21) 244409 (+21) 244410, <i>Факс:</i> (+21) 244417, <i>Эл. почта:</i> nms@ubtz.mn
Государственная Акционерная Компания «Монгольская железная дорога»	МТЗ	3450	Все участки железной дороги МТЗ	Монголия, г. Улан-Батор 14210, район Сухбаатар, 1-р хороо, 13-й микрорайон, ул.Нарный зам-62 Юнион бюлдинг, блок Б, 7 этаж, <i>Телефон:</i>



1	2	3	4	5
				(+976) 70006622 (+976) 70106655, <i>Факс:</i> (+976) 70106644, <i>Эл. почта:</i> info@mtz.mn <i>Вэбсайт:</i> www.mtz.mn
<b>Республика Польша</b>				
Акционерное общество «ПКП КАРГО в реструктуризации»	АО «ПКП КАРГО в реструктуриза- ции»	2151	На всей сети ПКП	ул. Груецка, 17 02-021 Варшава, Республика Польша <i>Телефон:</i> 0 801 022 042 (+48 32) 722 14 14 (+48 32) 719 53 00, <i>Эл. почта:</i> infolinia@pkpcargo.com
Общество с ограниченной ответственностью «ПКП Металлургическая ширококолейная дорога»	ООО «ПКП ЛХС»	2251	Хрубешув ЛХС – Славкув ЛХС	ул. Щебжеска, 11 22-400 г. Замосць, Республика Польша <i>Телефон:</i> (+48 84) 638 62 23 (+48 84) 638 52 36, <i>Эл. почта:</i> info@pkp-lhs.pl
Акционерное общество «БАРТЕР»	АО «БАРТЕР»	3106	На всей сети ПКП	ул. Легионова, 28 15-281 Белосток Республика Польша <i>Телефон:</i> (+48 85) 748 53 00 (+48 85) 748 52 99, <i>Эл. почта:</i> biuro@bartergaz.pl

1	2	3	4	5
Общество с ограниченной ответственностью Бартекс	ООО Бартекс	3576	На всей сети ПКП	Хрусьцель 4 14-526 Плоския Республика Польша <i>Телефон/Факс:</i> (+48 52) 3758855 (+48 52) 3453046, <i>Эл. почта:</i> sekretariat@bartex-paliwa.pl
Общество с ограниченной ответственностью «Райл Польска»	ООО «Райл Польска»	3113	На всей сети ПКП	ул. Вилльова 8/10/11 00-790 Варшава Республика Польша <i>Телефон:</i> (+48 601) 491 073 (+48 33) 842 90 42 (+48 33) 842 90 43, <i>Эл. почта:</i> dyspozytura@railpolska.pl
Общество с ограниченной ответственностью «ЕВРОТРАНС»	ООО «ЕВРОТРАНС»	3397	На всей сети ПКП	ул. Варшавская, 1Ц, 21-540 Малашевичи, Республика Польша <i>Телефон:</i> (+48 83) 375 03 38 (+48 83) 375 03 46, <i>Эл. почта:</i> spedycja@cleurotrans.pl
Общество с ограниченной ответственностью «Экко Рэйль»	ООО «Экко Рэйль»	2813	На всей сети ПКП	ул. Мариакца 33, 40-014 Катовице, Республика Польша <i>Телефон:</i> (+48 887) 293 887, <i>Эл. почта:</i> kajetan.orlinski@ecco-rail.eu
Акционерное общество СТК	СТК	3144	На всей сети ПКП	ул. Фабрична 10,

1	2	3	4	5
				Будынк В2 53-609 Вроцлав Республика Польша <i>Телефон:</i> (+48 71) 798 76 15, <i>Эл. почта:</i> stk@stk.wroc.pl
Общество с ограниченной ответственностью «Фрейтлайнер ПЛ» – подразделение группы Фрейтлайнер	FPL	3089	Все участки Польши	ul. Jasna 15 00-003 Warszawa, Polska <i>Телефон:</i> (+48 22) 648 66 55, <i>Факс:</i> (+48 22) 649 55 99, <i>Эл. почта:</i> biuro@freightliner.pl
Общество с ограниченной ответственностью «ЦТЛ Логистикс»	ООО «ЦТЛ»	3129	На всей сети ПКП	ул. Длуга 90, 41-208 Сосновец, Республика Польша <i>Телефон:</i> (+48 32) 299 01 21 (+48) 608285142 (+48) 662284301, <i>Факс:</i> (+48 32) 606 81 00, <i>Эл. почта:</i> info@ctl.pl wojciech.migasiuk@ctl.pl sylwia.halska@ctl.pl
Общество с ограниченной ответственностью «Поль-Медзь Транс»	PMTLU	3131	На всей сети ПКП	ул. Марии Скловской – Кири 190, 59-301 Любин, Республика Польша

1	2	3	4	5
				<p><i>Телефон:</i> (+48 76) 847 17 00, <i>Факс:</i> (+48 76) 847 17 01, <i>Эл. почта:</i> kolej@pmtrans.com.pl</p>
Общество с ограниченной ответственностью CAPTRAIN POLSKA	ООО CAPTRAIN POLSKA	3394	На всей сети ПКП	<p>CAPTRAIN POLSKA Sp. z o.o. (ООО CAPTRAIN POLSKA) ул. Крупнича 13/103 50-075 Вроцлав, Республика Польша ИНН: 8971722214 <i>Телефон:</i> (+48 71) 780 78 99, <i>Факс:</i> (+48 71) 788 80 16, <i>Эл. почта:</i> biuro@captrain.pl <a href="http://www.captrain.pl">www.captrain.pl</a></p>
Общество с ограниченной ответственностью ЦЕНТРУМ ЛОГИСТИЧНЕ В ЛОСОСНЕЙ	ООО «ЦЛЛ»	3343	На всей сети ПКП	<p><i>Юридической адрес:</i> ул. Зелона 34 лок. 2, 02-913 Варшава, Республика Польша <i>Телефон:</i> (+48 697) 034 307 (+48 697) 034 304, <i>Факс:</i> (+48 85) 674 32 32, <i>Эл. почта:</i> biuro@cllososna.pl</p>
«ДБ КАРГО ПОЛЬСКА» Акционерное общество (DB CARGO POLSKA S.A.)	ДБ (DB)	3100	На всей сети ПКП	<p>ул. Вольности 337, 41-800 Забже Республика Польша</p>

1	2	3	4	5
				<p><i>Телефон:</i> (+48 32) 788 91 03, <i>Факс:</i> (+48 32) 271 20 51, <i>Эл. почта:</i> dbcargo.pl@ deutschebahn.com <a href="http://www.dbcargo.com">www.dbcargo.com</a></p>
Общество с ограниченной ответственностью ХСЛ Польска	ООО «ХСЛ Польска»	3248	На всей сети ПКП ПЛК	<p>ул. Духницка 3, 01-796 Варшава, Республика Польша <i>Телефон/ Факс:</i> (+48 85) 673 17 64 Мацей Высоцки: (+48) 608 415 549 Моника Гацута: (+48) 883 340 888, <i>Эл. почта:</i> office@hsl.net.pl</p>
Общество с ограниченной ответственностью «ЦД КАРГО ПОЛАНД»	ООО «ЦД КАРГО ПОЛАНД»	3245	На всей сети ПКП ПЛК	<p>ул. Гржыбовска, 4/3 00-130 Варшава, Республика Польша <i>Телефон:</i> (+48 22) 380 33 90, <i>Эл. почта:</i> sekretariat@cdcargo.pl, dyspozytura@cdcargo.pl</p>
Акционерное общество «ЛВ БОГДАНКА»	ЛБВ	3371	Все участки Польши	<p>Богданка, 21-013 Пухачув, Республика Польша <i>Телефон:</i> (+48 81) 462 51 00, <i>Эл. почта:</i></p>

1	2	3	4	5
				bogdanka@lw.com.pl
Компания Коммерческие Услуги «ОРИОН железная дорога»	ККУ «ОРИОН железная дорога»		На всей сети ПКП	ул. Траугутта 44 33-300 Новый Сонч, Республика Польша <i>Телефон:</i> (+48 18) 442 62 72 (+48 74) 647 12 12, <i>Эл. почта:</i> biuro@orionkolej.pl
Андрекс Логистик Анджей Кононьчук	Андрекс Логистик	3399	На всей сети ПКП	ул. Стары Рынек 53А 82-300 Эльблонг, Республика Польша <i>Телефон:</i> (+48 55) 234 66 26 (+48 55) 234 39 26, <i>Эл. почта:</i> biuro@andrexlogistics.pl
Общество с ограниченной ответственностью «ИНТЕР КАРГО»	ООО «ИНТЕР КАРГО»	3362	На всей сети ПКП	ул. Цеглана, 4 40-514 Катовице, Республика Польша <i>Телефон:</i> (+48 32) 204 41 32, <i>Факс:</i> (+48 32) 270 20 00, <i>Эл. почта:</i> east@inter-cargo.pl
Общество с ограниченной ответственностью «Дэполь»	ООО «Дэполь»	3618	На всей сети ПКП	ул. Рынковска, 2-4 85-503 Быдгощ, Республика Польша <i>Телефон:</i> (+48 52) 320 04 10, <i>Факс:</i>

1	2	3	4	5
				(+48 52) 582 61 44, <i>Эл. почта:</i> biuro@depol.com.pl
Общество с ограниченной ответственностью «ЗИК Сандомир»	ООО «ЗИК Сандомир»	3156	На всей сети ПКП	Сандомир 27-600 ул. Ретманьска 11а Республика Польша <i>Телефон:</i> (+48) 508 196 046, <i>Эл. почта:</i> k.leskiewicz@ ziksandomierz.pl
Общество с ограниченной ответственностью «Логистикс & Транспорт Компани»	ООО «Логистикс & Транспорт Компани»	1242	На всей сети ПКП	Вроцлав 53-111, ул. Слежна 148 Республика Польша <i>Телефон:</i> (+48) 512 268 705, <i>Эл. почта:</i> granica@ltct.pl
Общество с ограниченной ответственностью МЕТРАНС (Польша)	ООО МЕТРАНС (Польша)	3548	На всей сети ПКП ПЛК На сети Сарготор	Ал. Яна Павла II № 19 00-854 Варшава Республика Польша <i>Телефон:</i> (+48 22 ) 33 63 400, <i>Эл. почта:</i> office.warsaw@metrans.eu
Общество с ограниченной ответственностью EURASIAN RAILWAY CARRIER	ООО «EURASIAN RAILWAY CARRIER»	2134	На всей сети ПКП	ul. Słonimskiego 1, 50-304 Wrocław (Вроцлав), Polska (Республика Польша) <i>Телефон:</i> (+48) 693 568 240,

1	2	3	4	5
				Эл. почта: p.sajdak@eurasian-carrier.com
EP Cargo a.s.	EPC a.s.	3283	На всей сети – Польша и Чехия	улица: Náměstí Hrdinů 1693/4a 140 00 Прага, Чешская Республика, Телефон: (+420)730 815 002, Эл. почта: Mario.Kisa@epcargo.cz
SILVA LS Sp. z o.o.	SILVA LS	3696	На всей сети ПКП	ул. Войска Польского 3, 39-300 Мелец Республика Польша Телефон: (+48) 175822200, Факс: (+48) 175822300, Эл. почта: silvals@kronospan.pl
IRT INTERNATIONAL RAIL TRANSPORT SP. Z O.O.  (ИРТ ИНТЕРНАЦИОНАЛ РЕЙЛ ТРАНСПОРТ ООО)	IRT Sp. z o.o.	3693	Все участки железной дороги	ул. 3 Maja 28, 08-110 г. Siedlce, Республика Польша Телефон: (+48) 883 340 888, Факс: (+48) 85 673 17 64, Эл. почта: <a href="mailto:office@irt.com.pl">office@irt.com.pl</a> <a href="mailto:office.irt@mail.ru">office.irt@mail.ru</a>
Общество с ограниченной ответственностью «Rail STM»	ООО «Rail STM»	3738	На всей сети ПКП	Тыхы 43-100, ул. Вейхертов, 20 Республика Польша Телефон: (+48) 607 281 567,



1	2	3	4	5
				Эл. почта: k.orlinski@railst.pl
Общество с ограниченной ответственностью Рейль Карго Кэрьер-Поланд	РЦЦ-ПЛ	3580	На всей сети ПКП	Al. Jerozolimskie 125/127 501, 02-017 Warszawa, Республика Польша Телефон/факс: (+48 22) 299 02 30, Эл. почта: info.rcc.pl@ railcargo.com
Общество с ограниченной ответственностью «Ост-Вест Логистик Польша»	ООО «Ост-Вест Логистик Польша»	3755	На всей сети ПКП	ул. Гжыбовска 80/82/700 00-844 Варшава Республика Польша Телефон: (+48) 733 562 561, Эл. почта: biuro.warszawa@owl.n.eu
«Bahnpoperator Polska Sp. z o.o.»	«ТЕ ВО»	3953	На всей сети ПКП ПЛК На всей сети Карготор	Celna 5, 21-540 Malaszewicze Республика Польша Телефон: (+48) 574756000 (+48) 720896000, Эл. почта: magdalena@bahnpoperator.com <a href="mailto:evgenij@bahnpoperator.com">evgenij@bahnpoperator.com</a>
ПЦЦ Интермодаль Акционерное Общество (PCC Intermodal Spółka Akcyjna)	ПЦЦ Интермодаль АО (PCC Intermodal S.A.)	3150	Медыка – Мостиска 91, 92 Верхрата – Рава Русская 116, 101 Хребенне - Рава-Русская 101 Хрубешув – Изов 65 Дорохуск – Ягодин 7, 63	ул. Хутнича 16 81-061 Гдыня Польша Телефон: тел: + 48 [0] 58 585 82 00 факс: + 48 [0] 58 58 58 201

1	2	3	4	5
				моб.: + 48 723 585 967 Эл. почта: sekretariat.gdynia@pcc.eu
LTG Cargo Polska Sp. z o.o. Общество с ограниченной ответственностью ЛТГ Карго Польша	ООО « ЛТГ Карго Польша »	5012	На всей сети ПКП	ul. (ул.) Rondo ONZ 1, 12 piętro, 00-124 Warszawa (Варшава), Polska (Республика Польша) Телефон: (+48) <a href="tel:+48734459999">734 459 999</a> Эл. почта: michal.szlendak@litrail.lt
Общество с ограниченной ответственностью МЕТРАНС Раил  ( METRANS Rail spółka z ograniczoną odpowiedzialnością )	ООО МЕТРАНС Раил  (METRANS Rail sp. z o.o.)	5067	На всей сети ПКП ПЛК На сети Карготор	ul. Magazynowa 8 (ул. Магазинова 8) 62-023 Gądkі (Гадки) Республика Польша Телефон: (+48 61 ) 634 37 77 Эл. почта: <a href="mailto:office.gadki@metrans.eu">office.gadki@metrans.eu</a>
Общество с ограниченной ответственностью КАРПЕЛЬ	ООО КАРПЕЛЬ	3714	На всей сети ПКП ПЛК	ul. Przemysłowa 6 (ул. Пшемыслова 6) 32-800, Brzesko (Бжеско) Телефон: +48146845030 Эл. почта: prawnik@karpiel.info.pl
T&C o.o.o.  T&C Sp. z o.o.	T&C  T&C	5005	На всей сети ПКП ПЛК	ul. Marszałka Józefa Piłsudskiego 1A/lok.4, 57- 100 Strzelin ул. Маршала Юзефа Пилсудского 1а/ кв. 4 57-100 Стшелин Телефон: +48 601495 558

1	2	3	4	5
				Эл. почта: <a href="mailto:Biuro@tc.org.pl">Biuro@tc.org.pl</a>
ООО „Карго-Пауэр”	ООО „Карго-Пауэр”	L/105/2021	Перевозы по территории Польши, Украины, Беларуси, Литвы, Словакии, и других бывших и настоящих стран СНГ	20-411, Люблин ул. Вольска 11 Польша Телефон: +48 519 601 883, +48 81 746 16 00; Эл. почта: <a href="mailto:cargo@treeden.eu">cargo@treeden.eu</a>
АО Лауде Сمارт Интермодал	АО ЛАУДЕ	4326	Все участки железной дороги	ул. Влоцлавска 131, 87-100 Торунь, Республика Польша Телефон: +48 566 190 700 Эл. почта: <a href="mailto:kolej@laude.pl">kolej@laude.pl</a> <a href="mailto:biuro@laude.pl">biuro@laude.pl</a>
Olavion Sp. z o.o. / ООО «Олавион»	OLAVION / Олавион	UIC 3598	Infrastruktura PKP-PLK oraz stacje przygraniczne Dorohusk/Jagodzin  Инфраструктура РКР -PLK, а также приграничные станции Дорохуск / Ягодин	Olavion Sp.z o.o. Siennicka 25, 80-758 Gdańsk Телефон: +48 533 048 468 Эл. почта: <a href="mailto:sekretariat@olavion.pl">sekretariat@olavion.pl</a> / ООО «Олавион», ул.Сенницка 25, 80-758, Гданьск Телефон: +48 533 048 468 Эл. почта: <a href="mailto:sekretariat@olavion.pl">sekretariat@olavion.pl</a>
Акционерное общество «ЕП Карго Польша»	АО «ЕП Карго Польша»	5419	Перевозки по территории Польши, Украины, Белоруссии, Литвы, Словакии, и других бывших и	40-527, Катовице ул. Гавронув 22 Польша Телефон: +48 882-494-485

1	2	3	4	5
			настоящих стран СНГ	+48 532-564-423 <i>Эл. почта:</i> operacyjny@epcargo.pl
Ukrainian Railways Cargo Poland Sp. z o.o.	UZ Cargo Poland	5498	все участки железной дороги	ul. Nowogrodzka 11, 00-513 Warszawa. <i>Телефон:</i> +48 792 866 877 <i>Эл. почта:</i> biuro@uz-cargo.pl
SERVICE AND LOGISTICS GROUP spółka z ograniczoną odpowiedzialnością	SERVICE AND LOGISTICS GROUP sp. z o.o. (Сервис и Логистик групп о.о.о.)	5496	все участки железной дороги	ul. Króla Kazimierza Wielkiego 29A/ 46, 32-300 OLKUSZ, Polska/Польша <i>Телефон:</i> +48 885 265 900 <i>Эл. почта:</i> biuro@slg-group.pl
„LTE Polska” spółka z ograniczoną odpowiedzialnością	LTE Polska sp. z o.o. (ЛТЭ Польша о. о. о.)	3483	все участки железной дороги	ul. Sportowa 8 81-300 Gdynia <i>Телефон:</i> +48 585 269 241 <i>Эл. почта:</i> info.pl@LTE-group.eu
ООО «ОРЛЕН КОЛЕЙ»	ОРЛЕН КОЛЕЙ	3105	Сеть ПКП ПЛК А.О. Польша	Польша 80-716 Гданьск Михалки 25 <i>Телефон:</i> +48583087735 <i>Эл. почта:</i> <a href="mailto:orlen.kolej@orlen.pl">orlen.kolej@orlen.pl</a>
Grupa Azoty „KOLTAR” Sp. z o.o. Общество с ограниченной ответственностью „Группа Азоты КОЛЬТАР”	ООО „Группа Азоты КОЛЬТАР”	3103	Перевозки по территории Польши	33-101 Тарнув ул. Квятковского 8, Польша <i>Телефон:</i> +48 14 637 26 34 <i>Эл. почта:</i>

1	2	3	4	5
				<a href="mailto:Koltar@grupaazoty.com">Koltar@grupaazoty.com</a>
<b>Российская Федерация</b>				
Открытое акционерное общество «Российские железные дороги»	ОАО «РЖД»	0020	Все участки РЖД	Российская Федерация 107174 Москва, ул. Новая Басманная, д. 2/1, стр. 1 Эл. почта: <a href="mailto:info@gvc.rzd.ru">info@gvc.rzd.ru</a>
Открытое акционерное общество «АК «Якутские железные дороги»	ОАО «ЖДЯ»		Все участки ЖДЯ	Российская Федерация, 678900 Республика Саха (Якутия), г. Алдан, ул. Маяковского, 14 Телефон: (+41145) 3 22 56, Факс: (+41145) 3 05 93, Эл. почта: <a href="mailto:info@rw-v.ru">info@rw-v.ru</a>
Общество с ограниченной ответственностью «Аншип»	ООО «Аншип		Кавказ – Варна Кавказ – Поти	Российская Федерация 105066 г. Москва, ул. Новорязанская, д. 28, стр. 1 Телефон/факс: (+7 495) 221 46 47, Эл. почта: <a href="mailto:info@anship.ru">info@anship.ru</a>
Общество с ограниченной ответственностью «Варнафери»	ООО «Варнафери»		Кавказ – Варна Кавказ – Поти	Республика Болгария 9000 Варна, бул. «Приморски» 1 Телефон: (+359 52) 632 081, Факс: (+359 52) 632 078,

1	2	3	4	5
				Эл. почта: office@varnaferry.com
Акционерное общество «Ямальская железнодорожная компания»	АО «ЯЖДК»	3386	Коротчаево СТР Сверд – Ямбург СТР Сверд, Новый Уренгой СТР Сверд – Пангоды СТР Сверд	Российская Федерация 629300 Ямало-Ненецкий автономный округ, г. Новый Уренгой, ул. 26 съезда КПСС, д. 3 Телефон: (+7 3494) 921 008, Факс: (+7 3494) 921 013, Эл. почта: info@yrw.ru
<b>Словацкая Республика</b>				
Акционерное общество Железнодорожное общество Карго Словакия	АО ЗССК КАРГО	2156	Все участки ЖСР	ул. Томашикова 28Б, Братислава, Словацкая Республика
Общество в ограниченной ответственностью «МХ-спедитион»	ООО «МХ-спедитион»	3360	Все участки ЖСР	Нуселска 262/34, 140 00 Прага 4, Чешская Республика Телефон: (+421) 918 707 511, Эл. почта: gufrovic@interport.sk
Акционерное общество Экспресс Групп	АО Экспресс Групп	3147	Все участки ЖСР	Плынаренска 7/Б, 821 09 Братислава Словацкая Республика Телефон: (+421) 2 582 582 22, Эл. почта: info@expressgroup.sk

1	2	3	4	5
Общество с ограниченной ответственностью «LTE Логистик а Транспорт Словакия»	«LTE Словакия»	3160	Все участки ЖСР	Копчианска 1 851 01 Братислава Словацкая Республика Телефон: (+421) 2 2029 2813, Эл. почта: info.sk@lte-group.eu
Общество с ограниченной ответственностью «Ретрацк Словакия»	«Ретрацк Словакия»	3489	Все участки ЖСР	Себеринихо 1, 821 03 Братислава Словацкая Республика Телефон: (+421) 910 990 135, Эл. почта: peter.mlyncek@carborail.sk
Общество с ограниченной ответственностью «Рейллог»	ООО «Рейллог»	3255	Все участки ЖСР	Млынска 6/Б8 93401 Левице Словакия Телефон: +421 908 176 760 Эл. почта: kosorin@railloq.sk
Акционерное общество «Прва Словенска железнична»	ПСЖ	3107	Все участки ЖСР	Эйнштейнова 24 851 01 Братислава, (Einsteinova 24 851 01 Bratislava) Словацкая Республика Телефон: (+421) 918 808 051, (+421) 905 322 008 Эл. почта: psz@psz.sk

1	2	3	4	5
				<a href="mailto:teplan@psz.sk">teplan@psz.sk</a>
Общество с ограниченной ответственностью «ДБ Карго Чехия»	ООО «ДБ Карго Чехия»	3445	Все участки ЖСР	Хлубинска 1378/36, 702 00 Острава - Моравска Острава, Чешская Республика <i>Телефон:</i> (+420) 720 976 495, (+420) 601 088 298, (+48) 722 220 169 <i>Эл. почта:</i> jan.rajnoch@deutschebahn.com petra.helebrantova@deutschebahn.com michal.wiertelorz@deutschebahn.com
Акционерное общество «ПКП КАРГО»	АО «ПКП КАРГО»	2151	Все участки ЖСР	ул. Груецка, 17 02-021 Варшава, Республика Польша <i>Телефон:</i> 0 801 022 042 (+48 32) 722 14 14 (+48 32) 719 53 00, <i>Эл. почта:</i> info@pkpcargo.com
Общество с ограниченной ответственностью «ЦД КАРГО Словакия»	«ЦД КАРГО Словакия»	3820	Все участки ЖСР	Себеринихо 1, 821 03 Братислава, Словацкая Республика <i>Телефон:</i> +421 917 377 918 <i>Эл. почта:</i> info@cdcargo.sk
НЗ Рейл Общество с ограниченной ответственностью	НЗ Рейл	5178	Все участки ЖСР	Michalská bašta 20 940 02 Nové Zámky Slovenská republika (Михальска Башта 20 940 02 Нове Замки



1	2	3	4	5
				Словакия) <i>Телефон:</i> (+421) 905 100 245 <i>Эл. почта:</i> info@nzrail.sk mkovac@nzrail.sk pvrabec@nzrail.sk rlontosova@nzrail.sk
Акционерное общество ПКП КАРГО ИНТЕРНАЦИОНАЛ	ПКП КАРГО ИНТЕРНАЦИОНАЛ		На всей сети ЖСР	Бетонарска 580/14, Муглинов, 712 00 Острава, Чешская Республика <i>Телефон:</i> (+420) 596 166 425 <i>Эл. почта:</i> <a href="mailto:office.board@pkpcargointernational.com">office.board@pkpcargointernational.com</a>
Общество с ограниченной ответственностью МЕТРАНС Раил Словакия	МТРС	5099	Все участки ЖСР	METRANS Rail Slovakia, s.r.o. Поводска Цеста 18, Дунайская Стреда, 929 01 Словакия <i>Телефон:</i> +421313234441 <i>Эл. почта:</i> mfranc@metrans.sk
Общество с ограниченной ответственностью «Фалкон Рейл СК»	«Фалкон Рейл СК»	5338	Все участки ЖСР	Площадь Словацкого национального восстания, 270/3 Трнава 917 01, Словацкая Республика <i>Телефон:</i> (+421) 910 990 135 <i>Эл. почта:</i> mlyncek@falcon-rail.eu
<b>Республика Таджикистан</b>				
Государственное унитарное предприятие	ГУП «РОТ»	0066	Душанбинский участок	<i>Телефон:</i>

1	2	3	4	5
«Рохи охани Тоҷикистон»			Согдийский участок Хатлонский участок	(+992 37) 221 83 34, <i>Факс:</i> (+992 37) 221 75 03, <i>Эл. почта:</i> 17081994@inbox.ru
<b>Туркменистан</b>				
Министерство железнодорожного транспорта Туркменистана	ТРК	0067	Все участки железной дороги	744007 Туркменистан, г. Ашгабат, ул. Арчабил шаёлы, 162 <i>Телефон:</i> (+993 12) 39 05 02, <i>Факс:</i> (+993 12) 39 06 20 (+993 12) 94 18 74, <i>Эл. почта:</i> <a href="mailto:tde@online.tm">tde@online.tm</a>
<b>Республика Узбекистан</b>				
Государственно-акционерная железнодорожная компания «Узбекистон темир йуллари»	ГАЖК «УТИ»	0029	Все участки железной дороги	ул. Т. Шевченко, д. 7, 100060, г. Ташкент, Республика Узбекистан <i>Телефон:</i> (+99871) 238 80 28, <i>Факс:</i> (+99871) 233 69 24, <i>Эл. почта:</i> <a href="mailto:gaik@uzrailway.uz">gaik@uzrailway.uz</a> <a href="mailto:uzrailway@exat.uz">uzrailway@exat.uz</a>
<b>Украина</b>				
Акционерное общество «Украинская железная дорога»	УЗ	0022	Все участки УЗ	ул. Ежи Гедройца, 5, г. Киев, Украина, 03150, <i>Телефон:</i> (+38044) 465 00 00

1	2	3	4	5
				(+38044) 465 00 30, <i>Факс:</i> (+38044) 465 10 59 (+38044) 465 32 44, <i>Эл. почта:</i> uz@uz.gov.ua jscuz@uz.gov.ua
Закрытое акционерное общество «Судоходная Компания «Укрферри»	Укрферри	3389	Паромная – Варна, Паромная – Поти, Паромная – Батуми, Керчь-Порт – Поти, Керчь-Порт – Батуми	Сабанский пер., 4а, г. Одесса, Украина, 65014, <i>Телефон:</i> (+380482) 344 059 (+380482) 347 663, <i>Факс:</i> (+380482) 348 297 (+380482) 348 108, <i>Эл. почта:</i> ukf@ukrferry.com charter@ukrferry.com  www.ukrferry.com
<b>Эстонская Республика</b>				
ООО «OPERAIL»	OPERAIL	2126	Вся инфраструктура ЭВР, основные Нарва – Вайвара/Кохтла/Маарду/ Мууга/Юлемисте/ Палдиски	ул. Металли, 3, Таллинн 10615 Эстонская Республика <i>Телефон:</i> (+372) 615 76 00, <i>Факс:</i>

1	2	3	4	5
			<p>Койдула – Вайвара/Кохтла/Маарду/ Мууга/Юлемисте/ Палдиски</p> <p>Валга – Вайвара/Кохтла/Маарду/ Мууга/Юлемисте/ Палдиски</p>	<p>(+372) 615 76 23, <i>Эл. почта:</i> info@operail.com</p> <p>www.operail.com</p>
<p>Акционерное общество Эстонская железная дорога AS Eesti Raudtee</p>	ЭВР	0026	Все участки ЭВР	<p>Теллискиви 60/2, Таллинн 15073 Эстонская Республика <i>Телефон:</i> (+372) 6158 610, <i>Факс:</i> (+372) 6 158 , <i>Эл. почта:</i> raudtee@evr.ee</p>
<p>Акционерное общество GoRail</p>	ЭВР	3130	Все участки ЭВР	<p>Тоомпуйестеэ 37, Таллинн 15073 Эстонская Республика <i>Телефон:</i> (+372) 631 0085, <i>Эл. почта:</i> kaubavedu@gorail.ee</p>
<p>Акционерное общество Sillamäe Sadam</p>	Silport	5052	Все участки ЭВР	<p>Ул. Суур - Карья 5, Таллинн, 10140, Эстонская Республика; <i>Телефон:</i> +372 6405271; <i>Эл. почта:</i> silport@silport.ee</p>

1	2	3	4	5
Общество с ограниченной ответственностью «LDZ CARGO»	LDZ CARGO	2125	На всей сети Эстонии	ул. Дзирнаву 147, к-1, г. Рига, LV-1050, Латвийская Республика <i>Телефон:</i> (+371) 672 34 208, <i>Факс:</i> (+371) 672 34 214, <i>Эл. почта:</i> Cargo@ldz.lv
Акционерное общество «LTG Cargo»	LTG Cargo	2124	Все участки ЭВР	ул. Пелесос 10, LT-02111, Вильнюс, Литовская Республика <i>Телефон:</i> (+370) 5 202 15 15, <i>Эл. почта:</i> info@ltgcargo.lt
Акционерное общество Maardu Raudtee	ЭВР	5702	Все участки ЭВР	Kombinaadi 7 Maardu 74114, Эстонская Республика; <i>Телефон:</i> +372 600 6012 <i>Эл. почта:</i> maardu@raudtee.ee

**3.2. Адреса перевозчиков, по которым направляются:****3.2.1 информация для согласования перевозки**

Страна	Наименование перевозчика	Наименование компетентного органа перевозчика	Адрес компетентного органа перевозчика (почтовый адрес, телефон, факс, адрес электронной почты)	Предмет согласования
1	2	3	4	5
<b>Азербайджанская Республика</b>	ЗАО «Азербайджанские Железные Дороги»	Департамент грузовых перевозок ЗАО «Азербайджанские Железные Дороги»	г. Баку, AZ1010, ул. Дилара Алиева, 230, Азербайджанская Республика <i>Телефон:</i> (+994 12) 499 44 31, <i>Факс:</i> (+994 12) 499 65 84, <i>Эл. почта:</i> yd@railway.gov.az	Согласование перевозки
<b>Исламская Республика Афганистан</b>	Независимое Управление железных дорог Афганистана	Независимое Управление железных дорог Афганистана	Напротив учебного центра национальной армии, Поле Чархи магистраль, Кабул, Афганистан Post Box 14000 <i>Телефон:</i> (+93) 791 416 018, <i>Эл. почта:</i> office@ara.gov.af osjddesk@ara.gov.af www.ara.gov.af	Согласование перевозки – язык заполнения накладной СМГС (ст. 15 СМГС)

1	2	3	4	5
Республика Беларусь	Белорусская железная дорога	Служба грузовой работы и внешнеэкономической деятельности	ул. Ленина, 17 220030 г. Минск, Республика Беларусь <i>Телефон:</i> (+375 17) 225 45 91 (+375 17) 225 46 13 (+375 17) 225 46 20, <i>Факс:</i> (+375 17) 225 46 12, <i>Эл. почта:</i> sm@upr.mnsk.rw.by	Преддоговорное согласование заявок на перевозки грузов (ст. 7 СМГС). Особые условия перевозки (ст. 8 СМГС). Условия размещения и крепления грузов (ст. 10 СМГС). Язык заполнения накладной СМГС (ст. 15 СМГС). Возможность перевозки с объявлением ценности груза (ст. 17 СМГС). Возможность оформления одной накладной на несколько вагонов (пп. 2.3 Приложения 1 к СМГС). Возможность перевозки контейнеров назначением на станции, не открытые для грузовых операций с контейнерами (пп. 15.2 Приложения 1 к СМГС). Увеличение массы пакета (пп. 17.5 Приложения 1 к СМГС)

1	2	3	4	5
		Служба перевозок	ул. Ленина, 17 220030 г. Минск, Республика Беларусь <i>Телефон:</i> (+375 17) 225 48 00 <i>Факс:</i> (+375 17) 225 49 23 <i>Эл. почта:</i> cupspec@upr.mnsk.rw.by	Согласование перевозок необычных грузов (п. 22 Приложения 1 к СМГС)
<b>Республика Болгария</b>	ЕООО «БДЖ – Грузовые перевозки»	Дирекция по эксплуатации	ул. Иван Вазов, 3 1080 г. София Республика Болгария <i>Телефон:</i> (+359 2) 981 81 85 (+359 2) 932 41 01, <i>Факс:</i> (+359 2) 890 72 604 (+359 2) 932 42 01, <i>Эл. почта:</i> <a href="mailto:telecenter@bdz.bg">telecenter@bdz.bg</a>	Согласование объемов и условий перевозок
<b>Венгрия</b>	Rail Cargo Hungaria Zrt. (ЗАО Рэйл Карго Хунгария)	Территориальный эксплуатационный центр ЗАО Раил Карго Хунгария Захонь	Н-4625 Záhony, Európa tér 7 (Н-4625 Захонь, пл. Европы, д. 7, Венгрия) (+36 1) 513 31 88 <i>Эл. почта:</i> <a href="mailto:beata.pavlik@railcargo.com">beata.pavlik@railcargo.com</a>	
	PKP CARGO INTERNATIONAL HU Zrt. (Закрытое Акционерное Общество «ПКП КАРГО ИНТЕРНЕШНЛ ХУ»)	Генеральная дирекция ЗАО МАВ	Н-4625 Záhony, Európa tér 7 (Н-4625 Захонь, пл. Европы, д. 7, Венгрия) (+36 1) 513 71 59 (+36 1) 513 33 72, <i>Эл. почта:</i> mavhatarzn@mav.hu	



1	2	3	4	5
	CER Hungary Közép-Európai Vasúti Árufuvarozási, Kereskedelmi és Szolgáltató Zrt. («ЦЕР Хунгари» Среднеевропейское закрытое акционерное общество по железнодорожным грузовым перевозкам, торговле и услугам)	Генеральная дирекция ЗАО МАВ	Н-4625 Záhony, Európa tér 7 (Н-4625 Захонь, пл. Европы, д. 7, Венгрия) (+36 1) 513 71 59 (+36 1) 513 33 72, Эл. почта: <a href="mailto:mavhatarzn@mav.hu">mavhatarzn@mav.hu</a>	
	EWG Rail Zrt. (ЗАО ЭВГ Рейл)	EWG Rail Zrt. (ЗАО ЭВГ Рейл)	Н-4621 Fényeslitke, Terminál у. 1., Эл. почта: <a href="mailto:adam.talosi@ewgrail.com">adam.talosi@ewgrail.com</a>	
	CD Cargo Hungary Kft. (ООО ЧД Карго Хунгария)	CD Cargo Hungary Kft. (ООО ЧД Карго Хунгария)	Н-4150 Püspökladány, Keleti sor utca 26-4., Эл. почта: <a href="mailto:dispo@cdcargo.hu">dispo@cdcargo.hu</a>	
	DB Schenker Rail Hungária Kft. (ООО «ДБ Шенкер Раил Хунгария»)	Генеральная дирекция ЗАО МАВ	Н-4625 Záhony, Európa tér 7 (Н-4625 Захонь, пл. Европы, д. 7, Венгрия) (+36 1) 513 71 59 (+36 1) 513 33 72, Эл. почта: <a href="mailto:mavhatarzn@mav.hu">mavhatarzn@mav.hu</a>	
	Magyar Vasúti Áruszállítás Kft. (ООО «Венгерские железнодорожные грузовые перевозки»)	Генеральная дирекция ЗАО МАВ	Н-4625 Záhony, Európa tér 7 (Н-4625 Захонь, пл. Европы, д. 7, Венгрия) (+36 1) 513 71 59 (+36 1) 513 33 72, Эл. почта: <a href="mailto:mavhatarzn@mav.hu">mavhatarzn@mav.hu</a>	

1	2	3	4	5
	Magyar Magánvasút Zrt. (ЗАО «Венгерская частная железная дорога»)	Генеральная дирекция ЗАО МАВ	Н-4625 Záhony, Európa tér 7 (Н-4625 Захонь, пл. Европы, д. 7, Венгрия) (+36 1) 513 71 59 (+36 1) 513 33 72, Эл. почта: mavhatarzn@mav.hu	
	Slovenská železničná dopravná spoločnosť, a.s. (АО «Словацкая железнодорожная транспортная компания»)	Генеральная дирекция ЗАО МАВ	Н-4625 Záhony, Európa tér 7 (Н-4625 Захонь, пл. Европы, д. 7, Венгрия) (+36 1) 513 71 59 (+36 1) 513 33 72, Эл. почта: mavhatarzn@mav.hu	
	Train Hungary Magánvasút Ipari, Kereskedelmi és Szolgáltató korlátolt felelősségű társaság (ООО «Трейн Хунгари Частная железная дорога», промышленное, торговое и сервисное общество с ограниченной ответственностью)	Генеральная дирекция ЗАО МАВ	Н-4625 Záhony, Európa tér 7 (Н-4625 Захонь, пл. Европы, д. 7, Венгрия) (+36 1) 513 71 59 (+36 1) 513 33 72, Эл. почта: mavhatarzn@mav.hu	
	Záhony-Port Záhonyi Logisztikai és Rakománykezelési szolgáltató Zrt. (ЗАО «Захонь-Порт», Захоньское логисти-	Генеральная дирекция ЗАО МАВ	Н-4625 Záhony, Európa tér 7 (Н-4625 Захонь, пл. Европы, д. 7, Венгрия) (+36 1) 513 71 59 (+36 1) 513 33 72,	

1	2	3	4	5
	ческое и грузообра- батывающее сервисное закрытое акционерное общество)		Эл. почта: mavhatarzn@mav.hu	
	Общество с ограниченной ответственностью ЛТЕ Хунгария Железнодорожные грузоперевозки и логистика	Генеральная дирекция ЗАО MAV	H-4625 Záhony, Európa tér 7  (H-4625 Захонь, пл. Европы, д. 7, Венгрия)  (+36 1) 513 71 59 (+36 1) 513 33 72, Эл. почта: mavhatarzn@mav.hu	
	KÁRPÁT Vasút Kft. (ООО «КАРПАТ Вашут»)	KÁRPÁT Vasút Kft. (ООО «КАРПАТ Вашут»)	H-1103 Budapest, Gyömrői út 115., Телефон: +(36 70) 615 55 54 Эл. почта: diszpecser@karpatvasut.hu	
	Prvá Slovenská železničná, akciová spoločnosť – Акционерное общество Прва Словенска железнична (ПСЖ)	Сектор эксплуатации	Ку Братке 05 934 01 Левице Словацкая Республика Телефон: (+421) 918 808 051, (+36) 70 331 13 00 Эл. почта: <a href="mailto:psz@psz.sk">psz@psz.sk</a> <a href="mailto:szaniszlo@psz.sk">szaniszlo@psz.sk</a>	Все виды перевозок, осуществляемые данным перевозчиком

1	2	3	4	5
	V-Híd Cargo Zrt. (ЗАО В-Хид Карго)	V-Híd Cargo Zrt. (ЗАО В-Хид Карго)	1146 Budapest, Hermina út 17., <i>Телефон:</i> +36302953937, <i>Эл. почта:</i> diszpecser@vhidvagyonkezelo.hu	Все виды перевозок, осуществляемые данным перевозчиком
	Retrack Hungaria Kft. (ООО "Ретрак Хунгария")	Retrack Hungaria Kft. (ООО "Ретрак Хунгария")	H-1027 Budapest, Henger utca 2/B., <i>Телефон:</i> +36 30 161 2664, <i>Эл. почта:</i> Erika.Dori-Stefan@vtg.com	Все виды перевозок, осуществляемые данным перевозчиком
	Rail Transport Hungary Kft. (ООО "Rail Transport Hungary")	Rail Transport Hungary Kft. (ООО "Rail Transport Hungary")	H-4150 Püspökladány, Nép utca 5., <i>Эл. почта:</i> rthkft@rthkft.hu	Все виды перевозок, осуществляемые данным перевозчиком
	Train Europe Kft. (ООО "(ООО "Трейн Европа")	Train Europe Kft. (ООО "Трейн Европа")	H-1095 Budapest, Máriásy utca 7., <i>Эл. почта:</i> beres.barna@traineurope.hu	Все виды перевозок, осуществляемые данным перевозчиком
	TransRail Kft. (ООО "Трансрейл")	TransRail Kft. (ООО "Трансрейл")	H-4644 Mándok, Jókai utca 45/3., <i>Эл. почта:</i> info@transitgroup.eu	Все виды перевозок, осуществляемые данным перевозчиком
	RWI Train Kft. (ООО "РВИ Трейн")	RWI Train Kft. (ООО "РВИ Трейн")	H-4200 Hajdúszoboszló, Rákóczi út 188., <i>Эл. почта:</i> dispo@rwitrain.hu	Все виды перевозок, осуществляемые данным перевозчиком
	S-Rail HU Kft. (ООО "С-Рейл ХУ")	S-Rail HU Kft. (ООО "С-Рейл ХУ")	H-1223 Budapest, Erzsébet királyné út 46/A., <i>Эл. почта:</i> office@s-rail.hu	Все виды перевозок, осуществляемые данным перевозчиком
<b>Социалистическая Республика Вьетнам</b>	Вьетнамская железная дорога	Департамент международного сотрудничества, науки и технологии Вьетнамской железной дороги	Ханой, Ле Зуан, 118 Департамент международного сотрудничества, науки и технологии <i>Телефон:</i>	Все виды перевозок, осуществляемые данным перевозчиком

1	2	3	4	5
			<p>(+844) 3822 14 68,  <i>Факс:</i>  (+844) 3942 49 98,  <i>Эл. почта:</i>  vr.hn.irstd@fpt.vn</p>	
<b>Грузия</b>	АО «Грузинская железная дорога»	<p>Филиал «Грузовые перевозки»</p> <p>Департамент грузовых перевозок</p>	<p>проспект Тамар Мепе, 15  0112 г. Тбилиси, Грузия</p> <p><i>Телефон:</i>  (+995 32) 219 98 88  (+995 32) 219 90 32  (+995 32) 219 90 94  <i>Эл. почта:</i>  Akaki.Gotoshia@railway.ge  Davit.Gogishvili@railway.ge  <a href="mailto:Marina.Nozadze@railway.ge">Marina.Nozadze@railway.ge</a></p> <p><i>Телефон:</i>  (+995 32) 219 90 99  (+995 32) 219 91 69  (+995 32) 219 94 06  (+995 32) 219 93 94  (+995 32) 219 98 20  <i>Эл. почта:</i>  Giorgi.Kacitadze@railway.ge  David.Shvelidze@railway.ge  Kakhaber.Sharvashidze@railway.ge  <a href="mailto:Elguja.Nucubidze@railway.ge">Elguja.Nucubidze@railway.ge</a></p> <p><a href="mailto:Galina.Balakhadze@railway.ge">Galina.Balakhadze@railway.ge</a>  <i>Телефон:</i>  (+995 32) 219 98 20</p>	<p>- Согласование перевозки (в т. ч. транзита)  - Особые условия перевозки</p> <p>- Согласование условий размещения и крепления грузов;  - Всех видов перевозок негабаритных, тяжеловесных и длинномерных грузов  - Перевозки контейнеров назначением на станции, не открытые для грузовых операций с контейнерами;  - Оформление одной накладной на несколько вагонов</p>

1	2	3	4	5
<b>Исламская Республика Иран</b>	Железные дороги Исламской Республики Иран (Закрытое акционерное общество)	Управление РАИ по торговле и маркетингу	Иран, 1519713111 Тегеран, площадь Аржантин, ул. Африга, здание РАИ, <i>Телефон:</i> (+98 21) 88 200 338 (+98 21) 88 200 339, <i>Факс:</i> (+98 21) 55 12 46 22, <i>Эл. почта:</i> rwcommerce@rai.ir	1.Согласование перевозки груза. 2.Согласование условий перевозки груза. 3.Согласование условий перевозки необычных грузов (негабаритный груз, тяжеловесный груз, длинномерный груз). 4.Согласование перевозки опасных грузов
<b>Республика Казахстан</b>	ТОО «КТЖ-Грузовые перевозки»	Департамент организации погрузки и выгрузки	010000, Республика Казахстан г. Нур-Султан, ул. Д. Кунаева, 6 <i>Телефон:</i> (+7 7172) 60 30 11 (+7 7172) 60 31 10 (+7 7172) 60 31 09, <i>Эл. почта:</i> ktzh-gp@railways.kz Karimov_AK@railways.kz Omarov_SZh@railways.kz	Все виды перевозок
	ТОО «DAR RAIL»	Управление перевозок	010000, Республика Казахстан,	Все виды перевозок

1	2	3	4	5
			город Нур-Султан, улица Сыганак, дом 25, 13 этаж, офис нп 136 <i>Телефон:</i> (+7 7172) 76 90 26, <i>Эл. почта:</i> info@darrail.com	
	ТОО «ТТТ Сервис»	Отдел логистики, грузовой и коммерческой работы	010000, Республика Казахстан, город Нур-Султан, улица Туран, дом 18, 5 этаж, офис 501 <i>Телефон:</i> (+7 7172) 47 60 15, <i>Эл. почта:</i> info@ttt-service.kz	Все виды перевозок
<b>Китайская Народная Республика</b>	Китайские железные дороги	Департамент международного сотрудничества Китайских железных дорог	ул. Фусинлу, № 10 Район Хайдянь, 100844 г. Пекин, Департамент международного сотрудничества Китайских железных дорог Китайская Народная Республика <i>Телефон:</i> (+86 10) 518 418 65, <i>Факс:</i> (+86 10) 518 476 65	Все виды перевозок, осуществляемые данним перевозчиком
	ЗАО «Железнодорожная корпорация “Северо- Восточная Азия”» провинции Цзилинь	Департамент международного сотрудничества ЗАО «Железнодорожная корпорация “Северо-	проспект Свободы, 4433 130033 г. Чанчунь Китайская Народная Республика Департамент международного	Все виды перевозок, осуществляемые данним перевозчиком

1	2	3	4	5
		Восточная Азия”» провинции Цзилинь	сотрудничества ЗАО «Железнодорожная корпорация “Северо- Восточная Азия”» <i>Телефон, факс:</i> (+86 431) 819 057 63	
<b>Корейская Народно- Демократическая Республика</b>	Железные дороги Корейской Народно- Демократической Республики	Министерство железных дорог Корейской Народно- Демократической Республики	ул. Донг-ан Донг г. Пхеньян Департамент международных сообщений Министерства железных дорог Корейской Народно-Демократической Республики <i>Телефон:</i> (+850) 218 111 (доб. 341 8195), <i>Факс:</i> (+850 2) 381 4410, <i>Эл. почта:</i> dprkrailway@star-co.net.kp	Все виды перевозок
<b>Кыргызская Республика</b>	ГП «НК «Кыргыз темир жолу»	Управление грузовых перевозок и коммерческой работы	ул. Льва Толстого, 83 720009 г. Бишкек, Кыргызская Республика <i>Телефон:</i> (+996312) 926 202 (+996312) 927 392, <i>Факс:</i> (+996312) 416 159, <i>Эл. почта:</i> mankova@railway.aknet.kg	Все виды перевозок
<b>Лаосская Народно- Демократическая</b>	«Железнодорожная компания с	Департамент железных дорог Министерства	Nakhouy Avenue, Khamsavath Village, Xaysettha District,	Все виды перевозок, выполняемые этим



1	2	3	4	5
<b>Республика (Лаосская НДР)</b>	ограниченной ответственностью Лаос-Китай» (Laos-China Railway Company Limited)	общественных работ и транспорта	Vientiane Lao PDR. <i>Телефон:</i> +(856-21)412297 <i>Факс:</i> +(856-21)414539 <i>Эл. почта:</i> railway@mpwtlao.com	перевозчиком
	Лаосское национальное государственное железнодорожное предприятие (Lao National Railway State Enterprise)	Департамент железных дорог Министерства общественных работ и транспорта	Nakhouy Avenue, Khamsavath Village, Xaysettha District, Vientiane Lao PDR. <i>Телефон:</i> +(856-21)412297 <i>Факс:</i> +(856-21)414539 <i>Эл. почта:</i> railway@mpwtlao.com	Все виды перевозок, выполняемые этим перевозчиком
<b>Латвийская Республика</b>	LDZ CARGO	Департамент организации перевозок	ул. Дзирнаву 147, к-1, г. Рига, LV-1050, Латвийская Республика <i>Эл. почта:</i> cargo.imports@ldz.lv plans.vagons@ldz.lv plans.konteiners@ldz.lv	Все согласования
	BE	BE	ул. Дзинтару, 20А г. Вентспилс, LV-3602 Латвийская Республика <i>Телефон:</i> (+371) 636 23 594 (+371) 636 81 348, <i>Факс:</i> (+371) 636 23 594 (+371) 636 81 349, <i>Эл. почта:</i>	Все согласования

1	2	3	4	5
			be@asbe.lv	
	BTS	BTS	ул. Экспорта 3Б, г. Рига, LV-1010, Латвийская Республика <i>Телефон:</i> (+371) 292 57 094 <i>Факс:</i> (+371) 677 04 222 <i>Эл.почта:</i> bts@bts.lv	Все согласования
	ERC	ERC	ул. Экспорта 3Б, г. Рига, LV-1010, Латвийская Республика <i>Телефон:</i> (+371) 292 57 094 <i>Факс:</i> (+371) 677 04 222 <i>Эл.почта:</i> <a href="mailto:info@ercargo.lv">info@ercargo.lv</a>	Все согласования
	Акционерное общество «LTG Cargo»	Предоставление услуг	ул. Пелесос 10, LT-02111, Вильнюс, Литовская Республика <i>Телефон:</i> (+370) 61358957 <i>Эл. почта:</i> <a href="mailto:grazina.charzevskiene@ltgcargo.lt">grazina.charzevskiene@ltgcargo.lt</a> ; <i>Телефон:</i> (+370) 5 202 1515 <i>Эл. почта:</i> <a href="mailto:info@ltgcargo.lt">info@ltgcargo.lt</a>	Все виды перевозок, осуществляемые даным перевозчиком

1	2	3	4	5
	ООО RailTech OÜ		ул. Кишу 1, г. Огре, LV-5001, Латвийская Республика <i>Телефон:</i> (+371 29189076, <i>Эл. почта:</i> <a href="mailto:info@rail-tech.io">info@rail-tech.io</a>	Все виды перевозок, осуществляемые данним перевозчиком
Литовская Республика	Закрытое Акционерное Общество «Гаргжду железные дороги»	Директор	ул. Gamyklos, 21, LT 96155, г. Гаргждай, Литовская Республика (+370) 4 647 15 65 (+370) 4 645 51 55, <i>Эл. почта:</i> <a href="mailto:info@gargzdugelezinkelis.lt">info@gargzdugelezinkelis.lt</a>	Соглашение перевозки
	LGC CARGO	LGC CARGO	ул. Витенё 46, LT- 03229, Вильнюс, Литовская Республика <i>Телефон:</i> (+370) 61877343, <i>Эл. почта:</i> <a href="mailto:info@lgccargo.lt">info@lgccargo.lt</a>	Все согласования
	Акционерное Общество «LTG Cargo»	Предоставление услуг	ул. Пелесос 10, LT-02111, Вильнюс, Литовская Республика <i>Телефон:</i> (+370) 61358957 <i>Эл. почта:</i> <a href="mailto:grazina.charzevskiene@ltgcargo.lt">grazina.charzevskiene@ltgcargo.lt</a> <i>Телефон:</i> (+370) 5 202 15 15, <i>Эл. почта:</i> <a href="mailto:info@ltgcargo.lt">info@ltgcargo.lt</a>	Все виды перевозок, осуществляемые данним перевозчиком
	ЗАО «Gargždų	Директор	ул. Гамиклос 21,	Договор

1	2	3	4	5
	geležinkelis»		LT-96155, Гаргждай Литовская Республика Телефон: (+370) 46471565 Факс: (+370) 6455155 Эл. почта: info@gargzdugelezinkelis.lt	перевозки
<b>Республика Молдова</b>	ГП «Железная дорога Молдовы»	Служба грузовых перевозок	ул. Влайку Пыркэлаб, 48 2012 г. Кишинев, Республика Молдова (+373) 22 83 42 75 (+373) 22 83 49 93 (+373) 22 22 16 28, Эл. почта: ex.m@railway.md tr4@railway.md	Все виды перевозок, осуществляемые даным перевозчиком
<b>Монголия</b>	АО «Улан-Баторская железная дорога»	АО «Улан-Баторская железная дорога»	210535, п/я-376, район Баянгол, ул. Сеула-42, г. Улан-Батор-13, Монголия Телефон: (+21) 244409 (+21) 244410, Факс: (+21) 244417, Эл. почта: nms@ubtz.mn	Согласование перевозки
	ГАК «Монгольская железная дорога»	ГАК «Монгольская железная дорога»	Монголия, г. Улан-Батор 14210, район Сухбаатар, 1-р хороо, 13-й микрорайон, ул.Нарный зам-62 Юнион бюлдинг, блок Б, 7 этаж, Телефон:	Согласование перевозки

1	2	3	4	5
			<p>(+976) 70006622  (+976) 70106655,  <i>Факс:</i>  (+976) 70106644,  <i>Эл. почта:</i>  info@mtz.mn</p> <p><i>Вэбсайт:</i> www.mtz.mn</p>	
Республика Польша	АО «ПКП КАРГО в реструктуризации»	Бюро стратегии и международного сотрудничества – Отдел международного сотрудничества	<p>ул. Груецка, 17  02-021 Варшава,  Республика Польша</p> <p><u>Согласование перевозок с РЖД</u>  <i>Телефон:</i>  (+48 22) 391 47 68,  <i>Эл. почта:</i>  monika.rutkowska@pkpcargo.com</p> <p><u>Согласование перевозок с UZ</u>  <i>Телефон:</i>  (+48 22) 223914755,  <i>Эл. почта:</i>  edyta.przezdziecka@pkpcargo.com</p> <p><u>Согласование перевозок с LTG</u>  <i>Телефон:</i>  (+48 22) 3914763,  <i>Эл. почта:</i>  zenon.chudzik@pkpcargo.com</p> <p><u>Согласование перевозок с БЧ</u>  <i>Телефон:</i></p>	Ежемесячное согласование с РЖД, LTG, БЧ, УЗ объемов перевозок грузов в направлении восток-запад и запад-восток через железнодорожные пограничные переходы ПКП-РЖД/LTG/БЧ/УЗ

1	2	3	4	5
			(+48 22) 391 47 63, Эл. почта: zenon.chudzik@pkpcargo.com	
			<u>Согласование перевозок грузов в контейнерах, следующих со станций отправления / на станции назначения Китайской Народной Республики:</u> Телефон: (+48 22) 69 3914763, Эл. почта: zenon.chudzik@pkpcargo.com	
		Бюро Операционного надзора - Отдел логистики перевозок	ул. Св. Хуберта 11, 40-542 г. Катовице, Республика Польша Телефон: (+48 32) 722 15 63, Эл. почта: zgodallp@pkpcargo.com	Согласование перевозок грузов группами вагонов (контейнеров) по одной накладной
		Бюро Операционного надзора - Отдел ресурсов подвижного состава	ул. Груецка, д. 17, 02-021 г. Варшава, Республика Польша Телефон: (+48 22) 391 47 12 Эл. почта:	Согласование условий размещения и крепления грузов в вагонах и контейнерах

1	2	3	4	5
			krystian.puczko@pkpcargo.com	
		Бюро Операционного надзора - Отдел логистики перевозок	ул. Груецка, д. 17, 02-021 г. Варшава Республика Польша <i>Телефон:</i> (+48 22) 391 49 12, <i>Эл. почта:</i> anna.weber@pkpcargo.com	Согласование условий перевозок необычных грузов, в том числе негабаритных и тяжеловесных грузов
	ООО «ПКП ЛХС»	Отдел по международным вопросам	ул. Щебжеска 11, 22-400 Замосьц, Республика Польша <i>Телефон/Факс:</i> (+48 84) 532 13 65 (+48 84) 532 11 26, <i>Эл. почта:</i> j.nowak@pkp-lhs.pl j.zieminiska@pkp-lhs.pl j.kozyra@pkp-lhs.pl	Согласование перевозок, согласование перевозок грузов по одной накладной
			ул. Щебжеска 11, 22-400 Замосьц, Республика Польша <i>Телефон/Факс:</i> (+48 84) 532 13 05, <i>Эл. почта:</i> e.gliwinska@pkp-lhs.pl	Согласование условий перевозки необычных грузов
	АО «БАРТЕР»	Железнодорожная Логистика	<i>Телефон. моб:</i> (+48) 885 850 531, <i>Эл. почта:</i> LK@bartergaz.pl	Согласование всех грузов
	ООО Бартекс	Служба перевозок	Хрусьцель 4	Все согласования

1	2	3	4	5
			14-526 Пლოსкия Республика Польша <i>Телефон/Факс:</i> (+48 52) 3758855 (+48 52) 3453046, <i>Эл. почта:</i> sekretariat@bartex-paliwa.pl	
	ООО «Райл Польшка»	Департамент железнодорожного транспорта	Согласование перевозок <i>Телефон:</i> (+48 33) 842 90 42, <i>Факс:</i> (+48 33) 842 90 47, <i>Эл. почта:</i> dyspozytura@railpolska.pl	Согласование с LTG, БЧ, УЗ перевозок в направлении восток- запад и запад-восток через железнодорожные пограничные переходы ПКП-LTG/БЧ/УЗ
	ООО «ЕВРОТРАНС»	Отдел международных вопросов	ул. Варшавская, 1Ц 21-540 Малашевичи, Республика Польша <i>Телефон:</i> (+48 83) 344 49 62 (+48 83) 375 03 46, <i>Эл. почта:</i> beata@cleurotrans.pl evgenij@cleurotrans.pl	Все согласования перевозок грузов
			ул. Варшавская, 1Ц 21-540 Малашевичи, Республика Польша <i>Телефон:</i> (+48 83) 344 49 63 (+48 83) 375 03 46, <i>Эл. почта:</i> tomasz@cleurotrans.pl	Согласование условий перевозки необычных грузов
	ООО «Экко Рэйль»	Отдел международных	ул. Мариакца 33,	Все согласования



1	2	3	4	5
		вопросов и экспедиционного обслуживания	40-014 Катовице, Республика Польша <i>Телефон:</i> (+48 ) 887 293 887, <i>Эл. почта:</i> <a href="mailto:kajetan.orlinski@ecco-rail.eu">kajetan.orlinski@ecco-rail.eu</a>	
	СТК С.А.	Отдел по международным вопросам	ул. Фабрична 10 Будынек В2 53-609 Вроцлав, Республика Польша <i>Телефон:</i> (+48 71) 356 38 99, <i>Эл. почта:</i> <a href="mailto:mglowacka@stk.wroc.pl">mglowacka@stk.wroc.pl</a> <a href="mailto:dyspozytura@stk.wroc.pl">dyspozytura@stk.wroc.pl</a>	Согласование перевозок, согласование перевозок грузов по одной накладной
	Фрейтлайнер ПЛ	Департамент организации грузовых перевозок / Коммерческий департамент, Диспетчерская	ul. Jasna 15 00-003 Warszawa, Polska <i>Телефон:</i> (+48) 667 77 66 55, <i>Факс:</i> (+48 22) 545 32 90, <i>Эл. почта:</i> <a href="mailto:dyspozytura@freightliner.pl">dyspozytura@freightliner.pl</a> <a href="mailto:planowanie@freightliner.pl">planowanie@freightliner.pl</a>	Все виды перевозок
	ООО «ЦТЛ Логистикс»	Офис пограничной службы Восток – Запад	ул. Длуга 90, 41-208 Сосновец, Республика Польша <i>Телефон:</i> (+48) 608285142 <i>Эл. почта:</i> <a href="mailto:wojciech.migasiuk@ctl.pl">wojciech.migasiuk@ctl.pl</a> <i>Телефон:</i> (+48) 662284301 <i>Эл. почта:</i>	Все согласования

1	2	3	4	5
			<a href="mailto:sylwia.halska@ctl.pl">sylwia.halska@ctl.pl</a>	
		Бюро международных перевозок	ул. Длуга 90, 41-208 Сосновец, Республика Польша <i>Телефон:</i> (+48 662) 284 310 (+48 662) 284 301, <i>Факс:</i> (+48 32) 299 01 13, <i>Эл. почта:</i> andrzej.gudys@ctl.pl sylwia.halska@gmail.com	Согласование перевозок грузов по одной накладной. Согласование условий перевозки необычных грузов.
	ООО «Поль-Медзь Транс»	Общество с ограниченной ответственностью «Поль-Медзь Транс»	ул. Марии Складовской – Кири 190, 59-301 Любин, Республика Польша <i>Телефон:</i> (+48 76) 847 17 00, <i>Факс:</i> (+48) 76 847 17 01, <i>Эл. почта:</i> kolej@pmtrans.com.pl	Все согласования
	ООО CAPTRAIN POLSKA	Отдел продаж	CAPTRAIN POLSKA Sp. z o.o. (ООО CAPTRAIN POLSKA) Отдел продаж ул. Крупнича,13/103 50-075 Вроцлав, Республика Польша <i>Телефон:</i> (+48) 600 851 000 (+48 71) 780 78 99, <i>Факс:</i> (+48 71) 788 80 16, <i>Эл. почта:</i> biuro@captrain.pl magdalena.pastecka@captrain.pl	Согласование с РЖД, LTG, БЧ, УЗ перевозок в направлении восток-запад и запад-восток через железнодорожные пограничные переходы ПКП-РЖД/LTG/БЧ/УЗ.  Согласование перевозок грузов по одной накладной.

1	2	3	4	5
			krzysztof.oszmianczuk@captrain.pl	
	ООО ЦЕНТРУМ ЛОГИСТИЧНЕ В ЛОСОСНЕЙ Сп. з о.о.	Служба грузовых перевозок	<p>ЦЕНТРУМ ЛОГИСТИЧНЕ В ЛОСОСНЕЙ Сп. з о.о.  <i>Адрес для корреспонденции:</i>  16-123 Кузница, Лососна 9  Республика Польша  <i>Телефон:</i>  (+48 697) 034 304</p> <p>Согласование перевозок  <i>Телефон:</i>  (+48 505) 540 620  (+48 506) 743 247,  <i>Факс:</i>  (+48 85) 674 32 32,  <i>Эл. почта:</i>  kolejbcz@cllososna.pl  biuro@cllososna.pl</p>	Согласование условий перевозки и перевозки грузов через железнодорожные пограничные переходы
	ДБ КАРГО ПОЛЬСКА С.А.	Отдел организации международных перевозок	<p>ул. Вольности 337  41-800 Забже  Республика Польша  <i>Телефон:</i>  (+48 32) 78 89 176  (+48 32) 78 89 118  (+48 32) 78 89 188,  <i>Факс:</i>  (+48 32) 7889 115,  <i>Эл. почта:</i>  aleksandra.koziel@deutschebahn.com  wlodzimierz.naczynski@deutschebahn.com  tatsiana.nocon@</p>	Согласование с РЖД, LTG, БЧ, УЗ перевозок в направлении восток-запад и запад-восток через железнодорожные пограничные переходы ПКП-РЖД/LTG/БЧ/УЗ при соответствующих отметках в ГУ-12 (Приложение 12)

1	2	3	4	5
			deutschebahn.com	
	ООО «ХСЛ Польша»	Отдел экспедиционного обслуживания в Семянувке	ул. Духницка 3, 01-796 Варшава, Республика Польша <i>Телефон/ Факс:</i> (+48 85) 673 17 64, Мацей Высоцки: (+48) 608 415 549 Моника Гацута: (+48) 883 340 888 <i>Эл. почта:</i> office@hsl.net.pl	Все виды перевозок, осуществляемые данным перевозчиком
	ООО «ЦД КАРГО ПОЛАНД»	Управление компанией ЦД КАРГО ПОЛАНД	ул. Гржыбовска, 4/3 00-130 Варшава, Республика Польша <i>Телефон:</i> (+48 22) 380 33 90, <i>Эл. почта:</i> sekretariat@cdcargo.pl, dyspozytura@cdcargo.pl	Все согласования
	АО «ЛВ БОГДАНКА»	Отдел железнодорожного транспорта	Богданка, 21 –013 Пухачув, Республика Польша <i>Телефон:</i> (+48 81) 462 5740 (+48 81) 462 5739, <i>Факс:</i> (+48 81) 462 53 81, <i>Эл. почта:</i> turban@lw.com.pl dyspozytor_kolej@lw.com.pl	Согласование перевозок грузов по одной накладной

1	2	3	4	5
		Отдел Оптовой Экспедиции	Богданка, 21 -013 Пухачув, Республика Польша <i>Телефон:</i> (+48 81) 462 5734, <i>Факс:</i> (+48 81) 462 5734, <i>Эл. почта:</i> kzajaczkowski@lw.com.pl ekspedycja@lw.com.pl	Согласование перевозок грузов по одной накладной
	ККУ «ОРИОН железная дорога»	Отдел экспедиционного обслуживания	ул. Жеромского 24 57-300 Клодзко, Республика Польша <i>Телефон:</i> (+48 74) 647 12 12, <i>Факс:</i> (+48 74) 647 12 12, <i>Эл. почта:</i> r.bakun@orionkolej.pl, krzysztof.przewozy@ orionkolej.pl	Согласование перевозок грузов по одной накладной
	Андрекс Логистик Анджей Кононьчук	Бюро международных перевозок	ул. Стары Рынек 53А 82-300 Эльблонг, Республика Польша <i>Телефон:</i> (+48 55) 234 66 26 (+48 55) 234 39 26, <i>Эл. почта:</i> biuro@andrexlogistics.pl	Согласование с РЖД, LTG, БЧ, УЗ перевозок в направлении восток- запад и запад-восток через железнодорожные пограничные переходы ПКП-РЖД/LTG/БЧ/УЗ
	ООО «Дэполь»	Служба перевозок	Быдгощ 85-503 ул. Рынковска 2-4 <i>Телефон:</i> (+48 52) 582 61 44, <i>Телефон/факс:</i> (+48 52) 320 04 10, <i>Эл. почта:</i> biuro@depol.com.pl	Все согласования
	ООО «ИНТЕР КАРГО»	Дирекция ООО «ИНТЕР КАРГО»	ул. Цеглана, 4, 40-514 Катовице,	Все согласования

1	2	3	4	5
			Республика Польша <i>Телефон:</i> (+48 32) 204 41 32 (+48 32) 270 20 00, <i>Эл. почта:</i> east@inter-cargo.pl	
	ООО «ЗИК Сандомир»	Служба перевозок	Сандомир 27-600 ул. Ретманьска 11а Республика Польша <i>Телефон:</i> (+48) 508 196 046, <i>Эл. почта:</i> k.leskiewicz@ ziksandomierz.pl	Все согласования
	ООО «Логистикс & Транспорт Компани»	Служба перевозок	Вроцлав 53-111, ул. Слежна 148 Республика Польша <i>Телефон:</i> (+48) 512 268 705, <i>Эл. почта:</i> granica@ltct.pl	Все согласования
	ООО МЕТРАНС (Польша)	Отдел железнодорожного транспорта	Ал. Яна Павла II № 19 00-854 Варшава Республика Польша <i>Телефон:</i> (+48 22) 33 63 401 (+48) 693 404 340 (+48 61) 63 43 729, <i>Эл. почта:</i> krajewski@metrans.eu dyspozytura@metrans.eu lisiak@metrans.eu	Все согласования
	ООО «EURASIAN	Отдел диспетчеризации	ul. Słonimskiego 1,	Все согласования

1	2	3	4	5
	RAILWAY CARRIER»		50-304 Wrocław (Вроцлав), Polska (Республика Польша) <i>Телефон:</i> (+48) 728 419 434, <i>Эл. почта:</i> <a href="mailto:malaszewicze@eurasian-carrier.com">malaszewicze@eurasian-carrier.com</a>	
	EP Cargo a.s.	Транспортный офис	ул. Českobratrská 3321/46 702 00 Острава, Чешская Республика, <i>Телефон:</i> (+420) 730 815 002, <i>Эл. почта:</i> Mario.Kisa@epcargo.cz	Все согласования
	SILVA LS Sp. z o.o.	Экспедиторский офис железнодорожного транспорта	ул. Варыньского 3, 78-400 Щецинск Республика Польша <i>Телефон:</i> (+48) 943730375, <i>Факс:</i> (+48) 943730109, <i>Эл. почта:</i> silvals@kronospan.pl	Все согласования
	IRT INTERNATIONAL RAIL TRANSPORT SP. Z O.O.  (ИРТ ИНТЕРНАЦИОНАЛ РЕЙЛ ТРАНСПОРТ ООО)	Служба перевозок	ул. 3 Maja 28, 08-110 г. Siedlce, Республика Польша <i>Телефон:</i> (+48) 883 340 888, <i>Факс:</i> (+48) 85 673 17 64, <i>Эл. почта:</i> office@irt.com.pl <a href="mailto:office.irt@mail.ru">office.irt@mail.ru</a>	Все согласования

1	2	3	4	5
	ООО «Rail STM»	Служба перевозок	Тыхы 43-100, ул. Вейхертов, 20 Республика Польша <i>Телефон:</i> (+48) 607 281 567, <i>Эл. почта:</i> k.orlinski@railst.pl	Все согласования
	ООО Рейль Карго Карьер-Поланд	Служба перевозок	Al. Jerozolimskie 125/127 501, 02-017 Warszawa, Республика Польша <i>Телефон/факс:</i> (+48 22) 299 02 30, <i>Эл. почта:</i> dyspozytura.rcc.pl@ railcargo.com	Все согласования
	ООО «Ост-Вест Логистик Польша»	Диспетчерская	ул. Университецка 20, 44-007 Катовице, Республика Польша <i>Телефон:</i> (+48) 782 400 740, <i>Эл. почта:</i> h.dispach@owlp.pl	Все согласования
		Отдел организации международных перевозок	ул. Университецка 20, 44-007 Катовице, Республика Польша <i>Телефон:</i> (+48) 600 772 474, <i>Эл. почта:</i> h.production@owlp.pl	Организация перевозки, все согласования
	«Bahnooperator Polska Sp. z o.o.»	Отдел организации международных перевозок	Celna 5, 21-540 Malaszewicze, Республика Польша <i>Телефон:</i>	Все согласования



1	2	3	4	5
			(+48) 574756000 (+48) 720896000, <i>Эл. почта:</i> magdalena@bahnoperator.com evgenij@bahnoperator.com	
	ПЦЦ Интермодаль АО (PCC Intermodal S.A.)	Отдел железнодорожного транспорта (ОЖТ)	ул. Хутнича 16 81-061 Гдыня Польша <i>Эл. почта:</i> kolej@pcc.eu, dispo@pcc.eu, <i>Телефон:</i> Тел. + 48 58 500 54 80 Моб. + 887 880 829	Все согласования
	ООО «ЛТГ Карго Польша»	отдел диспетчеризации	ul. (ул.) Rondo ONZ 1, 12 piętro, 00-124 Warszawa (Варшава), Polska (Республика Польша) <i>Телефон:</i> +48 22 104 9220 <i>Эл. почта:</i> dyspozytura@ltgcargo.pl	Все согласования
	ООО МЕТРАНС Раил  (METRANS Rail sp. z o.o.)	Отдел железнодорожного транспорта	Ul. Magazynowa 8 (ул. Магазинова 8) 62-023 Gądkі (Гадки) Республика Польша <i>Телефон:</i> (+48) 665 444 858 (+48) 693 404 340 (+48 61) 63 43 729 <i>Эл. почта:</i> galas@metrans.eu dyspozytura@metrans.eu lisiak@metrans.eu	Все согласования

1	2	3	4	5
	ООО Карпель	Отдел диспетчеризации	ul. Przemysłowa 6 (ул. Пшемыслова 6) 32-800, Brzesko (Бжеско) <i>Телефон:</i> +48146845030 <i>Эл. почта:</i> prawnik@karpziel.info.pl	Все согласования
	T&C Sp. z o.o.  T&Ц o.o.o.	T&C Sp. z o.o. T&Ц o.o.o.	Marszałka Józefa Piłsudskiego 1 A/lok.4, 57-100 Strzelin ул. Маршала Юзефа Пилсудского 1а/ кв. 4 57-100 Стшеллин <i>Телефон:</i> +48 601 495 558 <i>Эл. почта:</i> Biuro@tc.org.pl	Легковоспламеняющиеся жидкости, газы
	ООО „Карго-Пауэр”	Дирекция, Операционный директор	20-411, Люблин ул. Вольска 11 Польша <i>Телефон:</i> +48 519 601 883, +48 81 746 16 00; <i>Эл. почта:</i> cargo@treeden.eu	
	АО Лауде Смарт Интермодал	Транспортный отдел	ул. Влоцлавска 131, 87-100 Торунь, Республика Польша <i>Телефон:</i> +48566190700 <i>Эл. почта:</i> kolej@laude.pl	Все типы согласований

1	2	3	4	5
			biuro@laude.pl	
	Olavion Sp. z o.o. / ООО «Олавион»	Olavion Sp.z o.o. / ООО «Олавион»	Olavion Sp.z o.o. Siennicka 25, 80-758 Gdańsk <i>Телефон:</i> +48 729-059-124, 535-915-420 <i>Эл. почта:</i> logistyka@olavion.pl / ООО «Олавион», ул.Сенницка 25, 80-758, Гданьск <i>Телефон:</i> +48 729-059-124, 535-915-420 <i>Эл. почта:</i> logistyka@olavion.pl	Все виды согласований
	АО «ЕП Карго Польша»	Дирекция, Операционный директор	40-527, Катовице ул. Гавронув 22 Польша <i>Телефон:</i> +48 882-494-485 +48 608-847-436 <i>Эл. почта:</i> operacyjny@epcargo.pl	Все согласования
	Ukrainian Railways Cargo Poland Sp. z o. o.	Технический отдел	ul. Nowogrodzka 11, 00-513 Warszawa. <i>Телефон:</i> +48 792 866 877 <i>Эл. почта:</i> biuro@uz-cargo.pl	Все типы согласований
	SERVICE AND LOGISTICS GROUP spółka z ograniczoną odpowiedzialnością	Технический отдел	ul. Króla Kazimierza Wielkiego 29A/ 46, 32-300 OLKUSZ, <i>Телефон:</i> +48 885 265 900 <i>Эл. почта:</i> biuro@slg-group.pl	Все типы согласований
	„LTE Polska” spółka z ograniczoną odpowiedzialnością	Технический отдел	ul. Sportowa 8 81-300 Gdynia <i>Телефон:</i>	Все типы согласований

1	2	3	4	5
			+48 585 269 241 <i>Эл. почта:</i> info.pl@LTE-group.eu	
	ОРЛЕН КОЛЕЙ	Южное отделение перевозок  Отдел Коммерческой работы - Гданск	43-502 Чеховице – Дзедзице Польша Ул. Лукасевича 2 stanislaw.szymoszek@orlen.pl <i>Телефон:</i> +48500080832 <i>Эл. почта:</i> marek.zajchowski@orlen.pl <i>Телефон:</i> +48517726599 80-716 Гданск, Михалки 25 <i>Эл. почта:</i> sebastian.kuszmiruk@orlen.pl <i>Телефон:</i> +48517726976	Перевозки груза, перевозка порожних вагонов под загрузку или посыле разгрузки
	ООО „Группа Азоты КОЛЬТАР”	Директор офиса продажи и развития	33-101 Тарнув ул. Квятковского 8, Польша <i>Телефон:</i> +48 14 637 26 34; +48 +48 661 910 332 <i>Эл. почта:</i> Koltar@grupaaazoty.com; Robert.Grajdura@grupaaazoty.com	Все виды согласований
Российская Федерация	ОАО «Российские железные дороги»	Центральная дирекция управления движением – филиал ОАО «РЖД», отдел специальных перевозок (ЦД)	Каланчевская ул.,35, 129090 Москва, Российская Федерация <i>Телефон:</i> (+7 499) 262 21 04 (+7 499) 262 68 94 (+7 499) 262 15 48, <i>Эл. почта:</i> chrisostomidima@center.rzd.ru	Согласование условий перевозки необычных грузов (ст. 10 СМГС)

1	2	3	4	5
			<p><a href="mailto:rzd@rzd.ru">rzd@rzd.ru</a></p> <p><a href="http://www.rzd.ru">www.rzd.ru</a></p>	
		Центр фирменного транспортного обслуживания – филиал ОАО «РЖД» (ЦФТО)	<p>Каланчевская ул.,6/2, 107174 Москва, Российская Федерация Эл. почта: <a href="mailto:cfto@cfto.rzd.ru">cfto@cfto.rzd.ru</a></p>	Согласование особых условий перевозки грузов (ст. 8 СМГС)
		Центр фирменного транспортного обслуживания – филиал ОАО «РЖД» (ЦФТО)	<p>Каланчевская ул.,6/2, 107174 Москва, Российская Федерация Эл. почта: <a href="mailto:cfto@cfto.rzd.ru">cfto@cfto.rzd.ru</a></p>	Согласование возможности оформления одной накладной на несколько вагонов (пп. 2, 3 Приложения 1 СМГС)
		Центр фирменного транспортного обслуживания – филиал ОАО «РЖД» (ЦФТО)	<p>Каланчевская ул.,6/2, 107174 Москва, Российская Федерация Эл. почта: <a href="mailto:cfto@cfto.rzd.ru">cfto@cfto.rzd.ru</a></p>	Согласование извещения об изменении договора перевозки (ст. 25 СМГС, п. 34 Приложения 1 СМГС, п. 6 СИ к СМГС)
<b>Словацкая Республика</b>	АО Железнодорожное общество Карго Словакия	Сектор эксплуатации	<p>ул. Пушкинова, 3 040 01 Кошице Словацкая Республика Телефон: (+421) 904 588 482 (+421) 902 990 725 Эл. почта: <a href="mailto:koran.stefan@zscargo.sk">koran.stefan@zscargo.sk</a> <a href="mailto:jakubisin.josef@zscargo.sk">jakubisin.josef@zscargo.sk</a></p>	Все виды перевозок, осуществляемые данным перевозчиком

1	2	3	4	5
	ООО «МХ-спедитион»	Дирекция ООО «МХ-спедитион»	Нуселска 262/34, 140 00 Прага 4, Чешская Республика <i>Телефон:</i> (+421) 918 707 511, <i>Эл. почта:</i> gufrovic@interport.sk	Все виды перевозок, осуществляемые данним перевозчиком
	АО Экспресс Групп	Сектор эксплуатации	Плынариска 7/Б, 821 09 Братислава, Словацкая Республика <i>Телефон:</i> (+421) 2 582 582 22, <i>Эл. почта:</i> dispo@expressgroup.sk info@expressgroup.sk	Все виды перевозок, осуществляемые данним перевозчиком
	«LTE Словакия»	Сектор эксплуатации	Копчианска 1 851 01 Братислава Словацкая Республика <i>Телефон:</i> (+421) 2 2029 2813, <i>Эл. почта:</i> planung@lte.sk	Все виды перевозок, осуществляемые данним перевозчиком
	«Ретрацк Словакия»	Сектор эксплуатации	Себеринихо 1, 821 03 Братислава Словацкая Республика <i>Телефон:</i> (+421) 910 990 135, <i>Эл. почта:</i> peter.mlyncek@carborail.sk	Все виды перевозок, осуществляемые данним перевозчиком
	ООО «Рейллог»	Сектор эксплуатации	Млынска 6/Б8 93401 Левице Словакия <i>Телефон:</i> +421 908 176 760	Все виды перевозок, осуществляемые данним перевозчиком

1	2	3	4	5
			Эл. почта: kosorin@raillog.sk	
	Акционерное общество Прва Словенска железнична	Сектор эксплуатации	Ку Братке 05 934 01 Левице Словацкая Республика Телефон: (+421) 918 808 051, (+421) 905 322 008 Эл. почта: psz@psz.sk teplan@psz.sk	Все виды перевозок, осуществляемые данным перевозчиком
	ООО «ДБ Карго Чехия»	ООО «ДБ Карго Чехия»	Хлубинска 1378/36, 702 00 Острава - Моравска Острава, Чешская Республика Телефон: (+420) 720 976 495, (+420) 601 088 298, (+48) 722 220 169 Эл. почта: jan.rajnoch@deutschebahn.com petra.helebrantova@deutschebahn.com michal.wiertelorz@deutschebahn.com	Все виды перевозок, осуществляемые данным перевозчиком
	АО «ПКП КАРГО»	Бюро стратегии и международного сотрудничества – Отдел международного сотрудничества	ул. Груецка, 17 02-021 Варшава, Республика Польша  Согласование перевозок с РЖД Телефон: (+48 22) 391 47 68, Эл. почта: monika.rutkowska@ppkpcargo.com	Ежемесячное согласование с РЖД, LTG, БЧ, УЗ объемов перевозок грузов в направлении восток-запад и запад-восток через железнодорожные пограничные переходы ПКП-РЖД/LTG/БЧ/УЗ

1	2	3	4	5
			<p>Согласование перевозок с UZ  <i>Телефон:</i>  (+48 22) 223914755,  <i>Эл. почта:</i>  edyta.przezdziecka@pkpcargo.com</p> <p>Согласование перевозок с LTG  <i>Телефон:</i>  (+48 22) 3914763,  <i>Эл. почта:</i>  zenon.chudzik@pkpcargo.com</p> <p>Согласование перевозок с БЧ  <i>Телефон:</i>  (+48 22) 391 47 63,  <i>Эл. почта:</i>  zenon.chudzik@pkpcargo.com</p> <p>Согласование перевозок грузов в контейнерах, следующих со станций отправления / на станции назначения Китайской Народной Республики:  <i>Телефон:</i>  (+48 22) 69 3914763,  <i>Эл. почта:</i>  zenon.chudzik@pkpcargo.com</p>	
		Бюро Операционного надзора - Отдел логистики перевозок	<p>ул. Св. Хуберта 11, 40-542  Катовице,  Республика Польша  <i>Телефон:</i>  (+48 32) 722 15 63,  <i>Эл. почта:</i>  zgoda11p@pkpcargo.com</p>	Согласование перевозок грузов группами вагонов (контейнеров) по одной накладной



1	2	3	4	5
		Бюро Операционного надзора - Отдел ресурсов подвижного состава	ул. Груецка, д. 17, 02 -021 г. Варшава , Республика Польша <i>Телефон:</i> (+48 22) 391 47 12 <i>Эл. почта:</i> krystian.puczko@pkpcargo.com	Согласование условий размещения и крепления грузов в вагонах и контейнерах
		Бюро Операционного надзора - Отдел логистики перевозок	ул. Груецка, д. 17, 02 -021 г. Варшава Республика Польша <i>Телефон:</i> (+48 22) 391 49 12 , <i>Эл. почта:</i> anna.weber@pkpcargo.com	Согласование условий перевозок необычных грузов, в том числе негабаритных и тяжеловесных грузов
	«ЦД КАРГО Словакия»	Сектор эксплуатации	Себеринихо 1, 821 03 Братислава, Словацкая Республика <i>Телефон:</i> +421 917 869 397 +421 917 377 918 <i>Эл. почта:</i> jozef.macik@cdcargo.sk daniel.zajko@cdcargo.sk	Все виды перевозок, осуществляемые данным перевозчиком
	НЗ Рейл	Сектор эксплуатации	Михальска Башта 20 940 02 Нове Замки Словакия <i>Телефон:</i> (+421) 905 100 245 <i>Эл. почта:</i> info@nzrail.sk mkovac@nzrail.sk pvrabec@nzrail.sk rlontosova@nzrail.sk	Все виды перевозок, осуществляемые данным перевозчиком
	Акционерное общество ПКП КАРГО ИНТЕРНАЦИОНАЛ	Международная диспетчерская	Бетонарска 580/14, Муглинов, 712 00 Острава, Чешская Республика	Ежемесячное согласование с УЗ объемов перевозок

1	2	3	4	5
			<p><i>Телефон:</i> (+420) 596 166 450</p> <p><i>Эл. почта:</i> interdispo@pkpcargointernational.com planing@pkpcargointernational.com</p>	грузов в направлении восток-запад через железнодорожные пограничные переходы
	ООО МЕТРАНС Раил Словакия	Отдел железнодорожного транспорта	<p>Поводска Цеста 18, Дунайская Стреда, 929 01 Словакия</p> <p><i>Телефон:</i> +421313234441, +421313234508, +421313234511</p> <p><i>Эл. почта:</i> mfranc@metrans.sk, <a href="mailto:jmudrak@metrans.sk">jmudrak@metrans.sk</a>, mlilek@metrans.sk</p>	Все согласования
	«Фалкон Рейл СК»	Сектор эксплуатации	<p>Площадь Словацкого национального восстания, 270/3 Трнава 917 01, Словацкая Республика</p> <p><i>Телефон:</i> (+421) 910 990 135</p> <p><i>Эл. почта:</i> mlyncek@falcon-rail.eu</p>	Все виды перевозок, осуществляемые данным перевозчиком
<b>Республика Таджикистан</b>	ГУП «Рохи охани Тоҷикистон»	Служба перевозок	<p><i>Телефон:</i> (+992 37) 221 29 23,</p> <p><i>Факс:</i> (+992 37) 221 75 05,</p> <p><i>Эл. почта:</i> 17081994@inbox.ru</p>	Все виды перевозок
<b>Туркменистан</b>	Министерство железнодорожного транспорта	Отдел грузовых перевозок	744007 Туркменистан, г. Ашгабат, ул. Арчабил шаёлы, 162	Все виды перевозок, осуществляемые данным перевозчиком

1	2	3	4	5
	Туркменистана		<p><i>Телефон:</i>  (+993 12) 39 06 44  (+993 12) 39 06 98  (+993 12) 39 06 96  (+993 12) 39 05 08,  <i>Факс:</i>  (+993 12) 39 06 89,  <i>Эл. почта:</i>  <a href="mailto:tde@online.tm">tde@online.tm</a></p>	
<b>Республика Узбекистан</b>	Государственно- железнодорожная компания «Узбекистон темир йуллари»	Управление грузовой и коммерческой работы	<p>ул. Т. Шевченко, д. 7, 100060, г. Ташкент, Республика Узбекистан  <i>Телефон:</i>  (+99871) 238 80 97  (+99871) 237 85 28,  <i>Факс:</i>  (+99871) 237 80 25,  <i>Эл. почта:</i>  odil_1966@mail.ru</p>	<p>Преддоговорное согласование заявок на перевозки грузов   Особые условия перевозки   Возможность оформления одной накладной на несколько вагонов   Возможность перевозки контейнеров назначением на станции, не открытые для грузовых операций с контейнерами  Преддоговорное согласование заявок на перевозки грузов назначением в Афганистан через речной Порт  Преддоговорное согласование заявок на перевозки грузов через</p>

1	2	3	4	5
				железнодорожную станцию Термез порт эксп далее автомобильным транспортом в Афганиста
		Управление организации перевозок	ул. Т. Шевченко, д. 7, 100060, г. Ташкент, Республика Узбекистан <i>Телефон:</i> (+99871) 237 85 45, <i>Факс:</i> (+99871) 237 96 27, <i>Эл. почта:</i> d@uzrailway.uz	По вопросам согласования перевозок негабаритных, тяжеловесных и длинномерных грузов  Согласование изменения маршрута перевозки  Согласование плана формирования поездов
		Акционерное общество «Узтемирийулконтэйнер»	ул. Т. Шевченко, д. 7, 100060, г. Ташкент, Республика Узбекистан <i>Телефон:</i> (+99871) 150 11 52 (+99871) 150 34 10, <i>Факс:</i> (+99871) 150 11 54	Преддоговорное согласование заявок на перевозки грузов в контейнерах
<b>Украина</b>	АО «Укрзалізниця»	Департамент технологии перевозок и коммерческой работы АО «Укрзалізниця»	ул. Ежи Гедройца, 5, г. Киев, Украина, 03150 <i>Телефон:</i> +380 (44) 465 12 50 +380 (44) 465 12 35, <i>Эл. почта:</i> <a href="mailto:cdpom@uz.gov.ua">cdpom@uz.gov.ua</a> <a href="mailto:yakovina@uz.gov.ua">yakovina@uz.gov.ua</a>	По вопросам согласования перевозок опасных грузов и неопасных грузов на особых условиях, перевозок грузов по одной накладной
		Центр управления движением АО «Укрзалізниця»	ул. Ежи Гедройца, 5, г. Киев, Украина, 03150, <i>Телефон:</i> +380 (44) 465 03 05	По вопросам согласования перевозок негабаритных,

1	2	3	4	5
			+380 (44) 465 01 09, Эл. почта: <a href="mailto:lutsenko.m.o@lotus.uz.gov.ua">lutsenko.m.o@lotus.uz.gov.ua</a> , <a href="mailto:galas@lotus.uz.gov.ua">galas@lotus.uz.gov.ua</a>	тяжеловесных и длинномерных грузов
Эстонская Республика	ООО «OPERAIL»	Служба грузовых перевозок	ул. Металли, 3, Таллинн 10615 Эстонская Республика Телефон: (+372) 615 76 00, Факс: (+372) 615 76 23, Эл. почта: info@operail.com  www.operail.com	Все виды перевозок, осуществляемые данним перевозчиком
	Акционерное общество Эстонская железная дорога AS Eesti Raudtee	-	Теллискиви 60/2, Таллинн 15073 Эстонская Республика	Все согласования
	Акционерное общество GoRail	-	Тоомпуйестеэ 37, Таллинн 15073 Эстонская Республика	Все согласования
	Акционерное общество Sillamäe Sadam	-	Суур-Карья 5, Таллинн 10140 Эстонская Республика; Телефон: +372 6405271 Эл. почта: silport@silport.ee	Все согласования
	LDZ CARGO	Департамент организации перевозок	ул. Дзирнаву 147, к-1, г. Рига, LV-1050, Латвийская Республика Эл. почта:	Все согласования

1	2	3	4	5
			cargo.imports@ldz.lv plans.vagons@ldz.lv plans.konteiners@ldz.lv	
	Акционерное общество «LTG Cargo»	Предоставление услуг	ул. Пелесос 10, LT-02111, Вильнюс, Литовская Республика <i>Телефон:</i> (+370) 61358957 <i>Эл. почта:</i> grazina.charzevskiene@ ltgcargo.lt; <i>Телефон:</i> (+370) 5 202 1515 <i>Эл. почта:</i> info@ltgcargo.lt	Все виды перевозок, осуществляемые даным перевозчиком
	Акционерное общество Maardu Raudtee		Kombinaadi 7, Maardu 74114, Эстонская Республика; <i>Телефон:</i> +372 600 6012 <i>Эл. почта:</i> maardu@raudtee.ee	Все согласования

**3.2.2 информация о прекращении движения или запрете перевозок**

Страна	Наименование перевозчика	Наименование компетентного органа перевозчика	Адрес компетентного органа перевозчика (почтовый адрес, телефон, факс, адрес электронной почты)	Предмет информации
1	2	3	4	5
<b>Азербайджанская Республика</b>	ЗАО «Азербайджанские Железные Дороги»	Департамент грузовых перевозок ЗАО «Азербайджанские Железные Дороги»	г. Баку, AZ1010, ул. Дилара Алиева, 230 Азербайджанская Республика <i>Телефон:</i> (+994 12) 499 44 31, <i>Факс:</i> (+994 12) 499 65 84, <i>Эл. почта:</i> yd@railway.gov.az	Вся информация
<b>Исламская Республика Афганистан</b>	Независимое Управление железных дорог Афганистана	Независимое Управление железных дорог Афганистана	Напротив учебного центра национальной армии, Поле Чархи магистраль, Кабул, Афганистан Post Box 14000 <i>Телефон:</i> (+93) 791 416 018, <i>Эл. почта:</i> office@ara.gov.af osjddesk@ara.gov.af www.ara.gov.af	Вся информация
<b>Республика Беларусь</b>	Белорусская железная дорога	Служба грузовой работы и внешнеэкономической деятельности	ул. Ленина, 17, 220030 г. Минск, Республика Беларусь <i>Телефон:</i> (+375 17) 225 05 43, (+375 17) 225 46 13, (+375 17) 225 04 25,	Запрещение на прием к перевозке грузов полностью или частично (п. 7 СИ к СМГС)

1	2	3	4	5
			Эл. почта: mp@upr.mnsk.rw.by	
		Служба перевозок	пер. Стекольный, 1, 220007 г. Минск, Республика Беларусь Телефон: (+375 17) 225 49 01, (+375 17) 225 96 01, Факс: (+375 17) 225 96 08, Эл. почта: dgc@upr.mnsk.rw.by	Временное прекращение движения полностью или частично (п. 7 СИ к СМГС)
<b>Республика Болгария</b>	ЕООО «БДЖ – Грузовые перевозки»	Дирекция по эксплуатации	ул. Иван Вазов, 3 1080 г. София Республика Болгария Телефон: (+359 2) 932 43 32 (+359 2) 932 42 69, Факс: (+359 2) 987 65 61 (+359 2) 932 42 01, Эл. почта: bblagoev@bdz.bg	Прекращение движения  Запрет перевозок
<b>Венгрия</b>	ЗАО «МАВ Венгерские государственные железные дороги»	Главное управление по движению ЗАО МАВ, Отдел по управлению движением	Н-1097 Будапешт, Кёньвеш Кальман 36 (1097 Budapest, Könyves Kálmán krt. 36) Адрес для корреспонденции: Н-1384 Budapest, Pf.780 Эл. почта: <a href="mailto:pgv@mav.hu">pgv@mav.hu</a>	
<b>Социалистическая Республика Вьетнам</b>	Вьетнамская железная дорога	Департамент международного сотрудничества, науки	Ханой, Ле Зуан, 118 Департамент	Вся информация о прекращении движения или запрете перевозок



1	2	3	4	5
		и технологии Вьетнамской железной дороги	международного сотрудничества, науки и технологии <i>Телефон:</i> (+844) 3822 14 68, <i>Факс:</i> (+844) 3942 49 98, <i>Эл. почта:</i> vr.hn.irstd@fpt.vn	
<b>Грузия</b>	АО «Грузинская железная дорога»	Филиал «Грузовые перевозки»  Департамент грузовых перевозок	проспект Тамар Мепе, 15, 0112 г. Тбилиси, Грузия <i>Телефон:</i> (+995 32) 219 98 88 (+995 32) 219 90 32 (+995 32) 219 94 05 <i>Эл. почта:</i> Akaki.Gotoshia@railway.ge Davit.Gogishvili@railway.ge Nino.Mamukashvili@railway.ge	Вся информация о прекращении движения или запрете перевозок
<b>Исламская Республика Иран</b>	Железные дороги Исламской Республики Иран (Закрытое акционерное общество)	Управление РАИ по торговле и маркетингу	Иран, 1519713111 Тегеран, площадь Аржантин, ул. Африга, здание РАИ, <i>Телефон:</i> (+98 21) 88 200 338 (+98 21) 88 200 339, <i>Факс:</i> (+98 21) 55 12 46 22, <i>Эл. почта:</i> rwcommerce@rai.ir	1. Запрет по перевозке грузов. 2. Вся информация о прекращении движения или запрета перевозки грузов. 3. Информация по прекращению движения и организации движения
<b>Республика Казахстан</b>	ТОО «КТЖ- Грузовые перевозки»	Департамент коммерческой работы с грузами	010000, Республика Казахстан г. Нур-Султан, ул. Д. Кунаева, 6 <i>Телефон:</i> (+7 7172) 60 30 09 (+7 7172) 60 30 18 (+7 7172) 60 31 33, <i>Эл. почта:</i> ktzh-gp@railways.kz	Все виды перевозок

1	2	3	4	5
	ТОО «DAR RAIL»	Управление перевозок	010000, Республика Казахстан, город Нур-Султан, улица Сыганак, дом 25, 13 этаж, офис нп 136 <i>Телефон:</i> (+7 7172) 76 90 26, <i>Эл. почта:</i> info@darrail.com	Вся информация о прекращении движения или запрете перевозок
	ТОО «ТТТ Сервис»	Отдел логистики, грузовой и коммерческой работы	010000, Республика Казахстан, город Нур-Султан, улица Туран, дом 18, 5 этаж, офис 501 <i>Телефон:</i> (+7 7172) 47 60 15, <i>Эл. почта:</i> info@ttt-service.kz	Вся информация о прекращении движения или запрете всех видов перевозок
<b>Китайская Народная Республика</b>	Китайские железные дороги	Департамент международного сотрудничества Китайских железных дорог	ул. Фусинлу, № 10 Район Хайдянь, 100844 г. Пекин, Департамент международного сотрудничества Китайских железных дорог Китайская Народная Республика <i>Телефон:</i> (+86 10) 518 418 65, <i>Факс:</i> (+86 10) 518 476 65	Все виды перевозок, осуществляемые данным перевозчиком
	ЗАО «Железнодорожная корпорация “Северо- Восточная Азия”» провинции Цзилинь	Департамент международного сотрудничества ЗАО «Железнодорожная корпорация “Северо- Восточная Азия”» провинции Цзилинь	проспект Свободы, 4433 130033 г. Чанчунь Китайская Народная Республика Департамент международного сотрудничества ЗАО «Железнодорожная корпорация “Северо-Восточная Азия”» <i>Телефон, факс:</i> (+86 431) 819 057 63	Все виды перевозок, осуществляемые данным перевозчиком

1	2	3	4	5
<b>Корейская Народно-Демократическая Республика</b>	Железные дороги Корейской Народно-Демократической Республики	Министерство железных дорог Корейской Народно-Демократической Республики	ул. Донг-ан Донг г. Пхеньян Департамент международных сообщений Министерства железных дорог Корейской Народно-Демократической Республики <i>Телефон:</i> (+850) 218 111 (доб. 341 8195), <i>Факс:</i> (+850 2) 381 4410, <i>Эл. почта:</i> dprkrailway@star-co.net.kp	Все виды перевозок
<b>Кыргызская Республика</b>	ГП «НК «Кыргыз темир жолу»	Управление грузовых перевозок и коммерческой работы	ул. Льва Толстого, 83 720009 г. Бишкек, Кыргызская Республика <i>Телефон:</i> (+996312) 926 202 (+996312) 927 392, <i>Факс:</i> (+996312) 416 159	Вся информация о прекращении движения или запрета перевозок
<b>Лаосская Народно-Демократическая Республика (Лаосская НДР)</b>	«Железнодорожная компания с ограниченной ответственностью Лаос-Китай» (Laos-China Railway Company Limited)	Департамент железных дорог Министерства общественных работ и транспорта	Nakhouy Avenue, Khamsavath Village, Xaysettha District, Vientiane Lao PDR. <i>Телефон:</i> +(856-21)412297 <i>Факс:</i> +(856-21)414539 <i>Эл. почта:</i> <a href="mailto:railway@mpwtlao.com">railway@mpwtlao.com</a>	Вся информация о прекращении движения или запрете перевозок
	Лаосское национальное государственное железнодорожное	Департамент железных дорог Министерства общественных работ и	Nakhouy Avenue, Khamsavath Village, Xaysettha District, Vientiane Lao PDR. <i>Телефон:</i>	Вся информация о прекращении движения или запрете перевозок

1	2	3	4	5
	предприятие (Lao National Railway State Enterprise)	транспорта	+(856-21)412297 Факс: +(856-21)414539 Эл. почта: railway@mpwtlao.com	
<b>Латвийская Республика</b>	LDZ CARGO	Департамент организации перевозок	ул. Дзирнаву 147, к-1, г. Рига, LV-1050, Латвийская Республика Эл. почта: cargo@ldz.lv	Вся информация
	BE	BE	ул. Дзинтару, 20А г. Вентспилс, LV-3602, Латвийская Республика Телефон: (+371) 636 23 594 (+371) 636 81 348, Факс: (+371) 636 23 594 (+371) 636 81 349, Эл. почта: be@asbe.lv	Вся информация
	BTS	BTS	ул. Экспорта 3Б, г. Рига, LV-1010, Латвийская Республика Телефон: (+371) 292 57 094 Факс: (+371) 677 04 222 Эл.почта: bts@bts.lv	Вся информация
	ERC	ERC	ул. Экспорта 3Б, г. Рига, LV-1010, Латвийская Республика Телефон: (+371) 292 57 094 Факс: (+371) 677 04 222 Эл.почта:	Вся информация

1	2	3	4	5
			info@ercargo.lv	
	Акционерное общество «LTG Cargo»	Предоставление услуг	ул. Пелесос 10, LT-02111, Вильнюс, Литовская Республика Телефон: (+370) 68633808 Эл. почта: <a href="mailto:grigorij.demidov@ltgcargo.lt">grigorij.demidov@ltgcargo.lt</a> ; Телефон: (+370) 5 202 1515 Эл. почта: <a href="mailto:info@ltgcargo.lt">info@ltgcargo.lt</a>	Вся информация о прекращении движения или запрете перевозок
	OOO RailTech OÜ		ул. Киршу 1, г. Огре, LV-5001, Латвийская Республика Телефон: (+371 29189076, Эл. почта: <a href="mailto:info@rail-tech.io">info@rail-tech.io</a>	Вся информация о прекращении движения или запрете перевозок
<b>Литовская Республика</b>	Закрытое Акционерное Общество «Гаргжду железные дороги»	Директор	ул. Gamyklos, 21, LT 96155, г. Гаргждай, Литовская Республика (+370) 4 647 15 65 (+370) 4 645 51 55, Эл. почта: <a href="mailto:info@gargzdugelezinkelis.lt">info@gargzdugelezinkelis.lt</a>	Вся информация
	LGC CARGO	LGC CARGO	ул. Витенё 46, LT- 03229, Вильнюс, Литовская Республика Телефон: (+370) 61877343, Эл. почта: <a href="mailto:info@lgccargo.lt">info@lgccargo.lt</a>	Все согласования
	Акционерное Общество «LTG Cargo»	Предоставление услуг	ул. Пелесос 10, LT-02111, Вильнюс, Литовская Республика	Вся информация о прекращении движения или запрете перевозок

1	2	3	4	5
			<p><i>Телефон:</i> (+370) 68633808 <i>Эл. почта:</i> grigorij.demidov@ltgcargo.lt ; <i>Телефон:</i> (+370) 5 202 15 15, <i>Эл. почта:</i> info@ltgcargo.lt</p>	
	ЗАО «Gargždų geležinkelis»	Директор	<p>ул. Гамиклос 21, LT-96155, Гаргждай Литовская Республика <i>Телефон:</i> (+370) 46471565 <i>Факс:</i> (+370) 6455155 <i>Эл. почта:</i> info@gargzdugelezinkelis.lt</p>	Вся информация
<b>Республика Молдова</b>	ГП «Железная дорога Молдовы»	Служба грузовых перевозок	<p>ул. Влайку Пыркэлаб, 48 2012 г. Кишинев, Республика Молдова (+373) 22 83 42 75 (+373) 22 83 49 93 (+373) 22 22 16 28, <i>Эл. почта:</i> exim@railway.md; tr4@railway.md</p>	Вся информация о прекращении движения или запрете перевозок
<b>Монголия</b>	АО «Улан-Баторская железная дорога»	АО «Улан-Баторская железная дорога»	<p>210535, п/я-376, район Баянгол, ул. Сеула-42, г. Улан-Батор-13, Монголия <i>Телефон:</i> (+21) 244409 (+21) 244410, <i>Факс:</i> (+21) 244417, <i>Эл. почта:</i></p>	Вся информация

1	2	3	4	5
			nms@ubtz.mn	
	ГАК «Монгольская железная дорога»	ГАК «Монгольская железная дорога»	Монголия, г. Улан-Батор 14210, район Сухбаатар, 1-р хороо, 13-й микрорайон, ул.Нарный зам-62 Юнион бюлдинг, блок Б, 7 этаж, <i>Телефон:</i> (+976) 70006622 (+976) 70106655, <i>Факс:</i> (+976) 70106644, <i>Эл. почта:</i> info@mtz.mn <i>Вэбсайт:</i> www.mtz.mn	Вся информация
<b>Республика Польша</b>	АО «ПКП КАРГО в реструктуризации»	Бюро Операционного надзора - Отдел логистики перевозок	ул. Св. Хуберта 11, 40-542 Катовице Республика Польша <i>Телефон:</i> (+48 32) 722 16 76 (+48 32) 722 16 71, <i>Эл. почта:</i> ograniczenia@pkpcargo.com	Запрет перевозок
	ООО «ПКП ЛХС»	Отдел экспедиционного обслуживания	ул. Щебжеска 11, 22-400 Замосыц Республика Польша <i>Телефон/Факс:</i> (+48 84) 532 13 16, <i>Эл. почта:</i> ekspedycja@pkp-lhs.pl	О прекращении движения и запрете перевозок
	АО «БАРТЕР»	Железнодорожная Логистика	<i>Телефон моб:</i> (+48) 885 850 531, <i>Эл. почта:</i> LK@bartergaz.pl	Вся информация

1	2	3	4	5
	ООО Бартекс	Служба перевозок	Хрусьцель 4 14-526 Плоския Республика Польша <i>Телефон/Факс:</i> (+48 52) 3758855 (+48 52) 3453046, <i>Эл. почта:</i> sekretariat@bartex-paliwa.pl	Вся информация о прекращении движения или запрете перевозок
	ООО «Райл Польска»	Департамент железнодорожного транспорта	Департамент железнодорожного транспорта 32-642 Влосениса, ул. Длуга 1 Республика Польша <i>Телефон:</i> (+48) 601 491 073 (+48 33) 842 90 42 (+48 33) 842 90 43, <i>Эл. почта:</i> dyspozytura@railpolska.pl	Запрещения перевозок грузов. Все претензии согласно СМГС, связанные с отправлениями, перевозимыми перевозчиком
	ООО «ЕВРОТРАНС»	Служба грузовых перевозок	ул. Варшавская, 1Ц 21-540 Малашевичи, Республика Польша <i>Телефон:</i> (+48 83) 344 49 61 (+48 83) 375 03 46, <i>Эл. почта:</i> dyspozytor@cleurotrans.pl	Вся информация о прекращении движения или запрете перевозок
	ООО «Экко Рэйль»	Служба грузовых перевозок	ул. Мариакца 33, 40-014 Катовице, Республика Польша <i>Телефон:</i> (+48) 887 293 887, <i>Эл. почта:</i>	О прекращении движения и запрете перевозок



1	2	3	4	5
			kajetan.orlinski@ecco-rail.eu	
	СТК С.А.	Отдел экспедиционного обслуживания	ул. Фабрична 10 Будынек В2 53-609 Вроцлав, Республика Польша <i>Телефон:</i> (+48 71) 356 38 99, <i>Эл. почта:</i> mglowacka@stk.wroc.pl dyspozytura@stk.wroc.pl	О прекращении движения и запрете перевозок
	Фрейтлайнер ПЛ	Департамент организации грузовых перевозок / Диспетчерская	ul. Jasna 15 00-003 Warszawa, Polska <i>Телефон:</i> (+48) 667 77 66 55, <i>Факс:</i> (+48) 22 545 32 90, <i>Эл. почта:</i> dyspozytura@freightliner.pl planowanie@freightliner.pl	Информация о прекращении движения, информация об ограничении движения
	ООО «ЦТЛ Логистикс»	Офис пограничной службы Восток – Запад	ул. Длуга 90, 41-208 Сосновец, Республика Польша <i>Телефон:</i> (+48) 608285142 <i>Эл. почта:</i> wojciech.migasiuk@ctl.pl <i>Телефон:</i> (+48) 662284301 <i>Эл. почта:</i> sylwia.halska@ctl.pl	Вся информация о прекращении движения или запрете перевозок

1	2	3	4	5
	ООО «Поль-Медзь Транс»	Общество с ограниченной ответственностью «Поль-Медзь Транс»	ул. Марии Складовskiej – Кири 190, 59-301 Любин, Республика Польша <i>Телефон:</i> (+48 76) 847 17 00, <i>Факс:</i> (+48 76) 847 17 01, <i>Эл. почта:</i> kolej@pmtrans.com.pl	Вся информация о прекращении движения или запрете перевозок
	ООО CAPTRAIN POLSKA	Отдел продаж	CAPTRAIN POLSKA Sp. z o.o. (ООО CAPTRAIN POLSKA) Отдел продаж ул. Крупнича, 13/103 50-075 Вроцлав, Республика Польша <i>Телефон:</i> (+48) 600 851 000 (+48 71) 780 78 99, <i>Факс:</i> (+48 71) 788 80 16, <i>Эл. почта:</i> biuro@captrain.pl magdalena.pastecka@captrain.pl krzysztof.oszmianczuk@captrain.pl	Запрещения перевозок грузов
	ООО ЦЕНТРУМ ЛОГИСТИЧНЕ В ЛОСОСНЕЙ	Служба грузовых перевозок	<i>Адрес для корреспонденции:</i> 16-123 Кузница, Лососна 9 Республика Польша <i>Телефон:</i> (+48) 697 034 304 (+48) 505 540 620 (+48) 506 743 247, <i>Факс:</i> (+48 85) 674 32 32, <i>Эл. почта:</i> kolejbcz@cllososna.pl	О прекращении движения и запрете перевозок

1	2	3	4	5
			biuro@ellososna.pl	
	ДБ КАРГО ПОЛЬСКА С.А.	Отдел организации международных перевозок	ул. Вольности 337 41-800 Забже, Республика Польша <i>Телефон:</i> (+48 32) 78 89 176 (+48 32) 78 89 118 (+48 32) 78 89 188, <i>Факс:</i> (+48 32) 7889 115, <i>Эл. почта:</i> aleksandra.koziel@deutschebahn.com wlodzimierz.naczynski@ deutschebahn.com tatsiana.nocon@deutschebahn.com	Запрещения перевозок грузов
	ООО «ХСЛ Польша»	Отдел экспедиционного обслуживания в Семянувке	ул. Духницка 3, 01-796 Варшава, Республика Польша <i>Телефон/Факс:</i> (+48 85) 673 17 64, Мацей Высоцки: (+48) 608 415 549 Моника Гацута: (+48) 883 340 888, <i>Эл. почта:</i> office@hsl.net.pl	Вся информация о прекращении движения или запрете перевозок
	ООО «ЦД КАРГО ПОЛАНД»	Управление компаний ЦД КАРГО ПОЛАНД	ул. Гржыбовска, 4/3 00-130 Варшава, Республика Польша <i>Телефон:</i> (+48 22) 380 33 90, <i>Эл. почта:</i> sekretariat@cdcargo.pl, dyspozytura@cdcargo.pl	Вся информация о прекращении движения или запрете перевозок

1	2	3	4	5
	АО «ЛВ БОГДАНКА»	Отдел железнодорожного транспорта	Богданка, 21 -013 Пухачув, Республика Польша <i>Телефон:</i> (+48 81) 462 5740, <i>Эл. почта:</i> turban@lw.com.pl	Запрещения перевозок грузов
	ККУ «ОРИОН железная дорога»	Отдел экспедиционного обслуживания	ул. Жеромского 24 57-300 Клодзко, Республика Польша <i>Телефон:</i> (+48 74) 647 12 12, <i>Факс:</i> (+48 74) 647 12 12, <i>Эл. почта:</i> r.bakun@orionkolej.pl, krzysztof.przewozy@orionkolej.pl	Запрещения перевозок грузов
	Андрекс Логистик Анджей Кононьчук	Бюро международных перевозок	ул. Стары Рынек 53А 82-300 Эльблонг, Республика Польша <i>Телефон:</i> (+48 55) 234 66 26 (+48 55) 234 39 26, <i>Эл. почта:</i> biuro@andrexlogistics.pl	Запрещения перевозок грузов
	ООО «Дэполь»	Служба перевозок	ul. Rynkowska 2-4, Bydgoszcz 85-503 <i>Телефон:</i> (+48 52) 582 61 44, <i>Телефон/факс:</i> (+48 52) 320 04 10, <i>Эл. почта:</i> biuro@depol.com.pl	Вся информация о прекращении движения или запрете перевозок

1	2	3	4	5
	ООО «ИНТЕР КАРГО»	Дирекция ООО «ИНТЕР КАРГО»	ул. Цеглана, 4, 40-514 Катовице, Республика Польша <i>Телефон:</i> (+48 32) 204 41 32 (+48 32) 270 20 00, <i>Эл. почта:</i> east@inter-cargo.pl	Вся информация
	ООО «ЗИК Сандомир»	Служба перевозок	Сандомир 27-600 ул. Ретманьска 11а Республика Польша <i>Телефон:</i> (+48) 508 196 046, <i>Эл. почта:</i> k.leskiewicz@ziksandomierz.pl	Вся информация о прекращении движения или запрете перевозок
	ООО «Логистикс & Транспорт Компани»	Служба перевозок	Вроцлав 53-111, ул. Слежна 148 Республика Польша <i>Телефон:</i> (+48) 512 268 705, <i>Эл. почта:</i> granica@ltct.pl	Вся информация о прекращении движения или запрете перевозок
	ООО МЕТРАНС (Польша)	Отдел железнодорожного транспорта	Ал. Яна Павла II № 19 00-854 Варшава Республика Польша <i>Телефон:</i> (+48) 693 404 340 (+48 61) 63 43 729, <i>Эл. почта:</i> dyspozytura@metrans.eu	Вся информация

1	2	3	4	5
			lisiak@metrans.eu	
	ООО «EURASIAN RAILWAY CARRIER»	Отдел диспетчеризации	ul. Słonimskiego 1, 50-304 Wrocław (Вроцлав), Polska (Республика Польша) <i>Телефон:</i> (+48) 728 419 434, <i>Эл. почта:</i> malaszewicze@eurasian-carrier.com	Все согласования
	EP Cargo a.s.	Транспортный офис	улица: Českobratrská 3321/46 702 00 Острава, Чешская Республика <i>Телефон:</i> (+420) 730 815 002, <i>Эл. почта:</i> Mario.Kisa@epcargo.cz	Вся информация о прекращении движения или запрете перевозок
	SILVA LS Sp. z o.o.	Экспедиторский офис железнодорожного транспорта	ул. Варыньского 3, 78-400 Щецин Республика Польша <i>Телефон:</i> (+48) 943730375, <i>Факс:</i> (+48) 943730109, <i>Эл. почта:</i> silvals@kronospan.pl	Вся информация
	IRT INTERNATIONAL RAIL TRANSPORT SP. Z O.O. (ИРТ	Служба перевозок	ул. 3 Maja 28, 08-110 г. Siedlce, Республика Польша <i>Телефон:</i> (+48) 883 340 888, <i>Факс:</i>	Вся информация о прекращении движения или запрете перевозок

1	2	3	4	5
	ИНТЕРНАЦИОНАЛ РЕЙЛ ТРАНСПОРТ ООО)		(+48) 85 673 17 64, <i>Эл. почта:</i> office@irt.com.pl office.irt@mail.ru	
	ООО «Rail STM»	Служба перевозок	Тыхы 43-100, ул. Вейхертов, 20 Республика Польша <i>Телефон:</i> (+48) 607 281 567, <i>Эл. почта:</i> k.orlinski@railst.pl	Вся информация о прекращении движения или запрете перевозок
	ООО Рейль Карго Карьер-Поланд	Служба перевозок	Al. Jerozolimskie 125/127 501, 02-017 Warszawa, Республика Польша <i>Телефон/факс:</i> (+48 22) 299 02 30, <i>Эл. почта:</i> dyspozytura.rcc.pl@railcargo.com info.rcc.pl@railcargo.com	Вся
	ООО «Ост-Вест Логистик Польша»	Диспетчерская	ул. Университецка 20, 44-007 Катовице, Республика Польша <i>Телефон:</i> (+48) 782 400 740, <i>Эл. почта:</i> h.dispach@owlp.pl	Все согласования
	«Bahnooperator Polska Sp. z o.o.»	Отдел организации международных перевозок	Celna 5, 21-540 Malaszewicze, Республика Польша <i>Телефон:</i> (+48) 574756000 (+48) 720896000, <i>Эл. почта:</i> magdalena@bahnooperator.com	Вся информация

1	2	3	4	5
			evgenij@bahnoperator.com	
	ПЩЦ Интермодаль АО (PCC Intermodal S.A.)	Отдел железнодорожного транспорта (ОЖТ)	ул. Хутнича 16 81-061 Гдыня Польша <i>Эл. почта:</i> kolej@pcc.eu, dispo@pcc.eu, <i>Телефон:</i> + 48 58 500 54 80 Моб. + 887 880 829	Вся информация о прекращении движения или запрете перевозок
	ООО «ЛТГ Карго Польша»	Отдел диспетчеризации	ul. (ул.) Rondo ONZ 1, 12 piętro, 00-124 Warszawa (Варшава), Polska (Республика Польша) <i>Телефон:</i> +48 22 104 9220 <i>Эл. почта:</i> <a href="mailto:dyspozytura@ltgcargo.pl">dyspozytura@ltgcargo.pl</a>	Все согласования
	ООО МЕТРАНС Раил  (METRANS Rail sp. z o.o.)	Отдел железнодорожного транспорта	Ul. Magazynowa 8 (ул. Магазинова 8) 62-023 Gądkі (Гадки) Республика Польша <i>Телефон:</i> (+48) 693 404 340 (+48 61) 63 43 729 <i>Эл. почта:</i> dyspozytura@metrans.eu <a href="mailto:lisiak@metrans.eu">lisiak@metrans.eu</a>	Вся информация
	ООО Карпель	Отдел диспетчеризации	ul. Przemysłowa 6 (ул. Пшемыслова 6) 32-800, Brzesko (Бжеско) <i>Телефон:</i> +48146845030 <i>Эл. почта:</i>	Все согласования



1	2	3	4	5
			prawnik@karpel.info.pl	
	T&C Sp. z .o.o.  T&Ц o.o.o.	T&C Sp. z .o.o.  T&Ц o.o.o.	Marszałka Józefa Piłsudskiego 1 A/lok.4, 57-100 Strzelin ул. Маршала Юзефа Пилсудского 1а/ кв. 4 57-100 Стшелин <i>Телефон:</i> +48 601495 558 <i>Эл. почта:</i> biuro@tc.org.pl	Приостановка/ запрет
	ООО „Карго-Пауэр”	Дирекция, Операционный директор	20-411,Люблин ул. Вольска 11 Польша <i>Телефон:</i> +48 519 601 883, +48 81 746 16 00; <i>Эл. почта:</i> cargo@treeden.eu	
	АО Лауде Смарт Интермодал	Транспортный отдел	ул. Влоцлавска 131, 87-100 Торунь, Республика Польша <i>Телефон:</i> +48566190700 <i>Эл. почта:</i> kolej@laude.pl biuro@laude.pl	Вся информация о прекращении движения или запрете перевозок
	Olavion Sp. z o.o. / ООО «Олавион»	Olavion Sp.z o.o. / ООО «Олавион»	Olavion Sp.z o.o. Siennicka 25, 80-758 Gdańsk <i>Телефон:</i> +48 729-059-124, 535-915-420 <i>Эл. почта:</i> logistyka@olavion.pl / ООО «Олавион», ул.Сенницка 25, 80-758, Гданьск <i>Телефон:</i> +48 729-059-124, 535-915-420 <i>Эл. почта:</i>	Все виды информации

1	2	3	4	5
			logistyka@olavion.pl	
	АО «ЕП Карго Польша»	Дирекция, Операционный директор	40-527, Катовице ул. Гавронув 22 Польша Телефон: +48 882-494-485 +48 608-847-436 Эл. почта: operacyjny@epcargo.pl	Все согласования
	Ukrainian Railways Cargo Poland Sp. z o.o.	Технический отдел	ul. Nowogrodzka 11, 00-513 Warszawa. Телефон: +48 792 866 877 Эл. почта: biuro@uz-cargo.pl	Вся информация о прекращении движения или запрете перевозок
	SERVICE AND LOGISTICS GROUP spółka z ograniczoną odpowiedzialnością	Технический отдел	ul. Króla Kazimierza Wielkiego 29A/ 46, 32-300 OLKUSZ, Телефон: +48 885 265 900 Эл. почта: biuro@slg-group.pl	Вся информация о прекращении движения или запрете перевозок
	„LTE Polska” spółka z ograniczoną odpowiedzialnością	Технический отдел	ul. Sportowa 8 81-300 Gdynia Телефон: +48 585 269 241 Эл. почта: info.pl@LTE-group.eu	Вся информация о прекращении движения или запрете перевозок
	ООО ОРЛЕН КОЛЕЙ	Правление Орлен Колей  Южное отделение перевозок  Отдел Коммерческой	Телефон: +48583087735 Эл. почта: orlen.kolej@orlen.pl  43-502 Чеховице – Дзедзице Польша Ул. Лукасевича 2 Эл. почта: stanislaw.szymoszek@orlen.pl  Телефон:	Прекращение движения, запрет перевозок, изменения в расписании мощности.

1	2	3	4	5
		работы - Гданск	+48500080832 <i>Эл. почта:</i> marek.zajchowski@orlen.pl <i>Телефон:</i> +48517726599 80-716 Гданск, Михалки 25 <i>Эл. почта:</i> sebastian.kuszmiruk@orlen.pl <i>Телефон:</i> +48517726976	
	ООО „Группа Азоты КОЛЬТАР”	Директор офиса продажи и развития	33-101 Тарнув ул. Квятковского 8, Польша <i>Телефон:</i> +48 14 637 26 34; +48 661 910 332 <i>Эл. почта:</i> Koltar@grupaaazoty.com; Robert.Grajdura@grupaaazoty.com	Все виды информации
<b>Российская Федерация</b>	ОАО «Российские железные дороги»	Заместитель генерального директора ОАО «РЖД» – начальник Центральной дирекции управления движением – филиал ОАО «РЖД»	Каланчевская ул., 35, 129090 Москва, Российская Федерация <i>Телефон:</i> (+7499) 262 97 15, <i>Эл. почта:</i> rzd@rzd.ru cd@center.rzd.ru  www.rzd.ru	Запрещение на прием к перевозке грузов полностью или частично; временное прекращение движения полностью или частично (п. 7 СИ к СМГС)
<b>Словацкая Республика</b>	АО Железнодорожное общество Карго Словакия	Сектор эксплуатации Перевозочный надзор	ул. Пушкинова, 3 040 01 Кошице Словацкая Республика <i>Телефон:</i> (+421) 55 229 54 88 <i>Эл. почта:</i> prepravny.dozorcargo@zscargo.sk	Вся информация о прекращении движения или запрете перевозок
	ООО	Дирекция ООО	Нуселска 262/34,	Вся информация о

1	2	3	4	5
	«МХ-спедитион»	«МХ-спедитион»	140 00 Прага 4, Чешская Республика <i>Телефон:</i> (+421) 918 707 511, <i>Эл. почта:</i> gufrovic@interport.sk	прекращении движения или запрете перевозок
	АО Экспресс Групп	Сектор эксплуатации	Плынаренска 7/Б, 821 09 Братислава, Словацкая Республика <i>Телефон:</i> (+421) 2 582 582 22, <i>Эл. почта:</i> dispo@expressgroup.sk info@expressgroup.sk	Вся информация о прекращении движения или запрете перевозок
	«LTE Словакия»	Сектор эксплуатации	Копчианска 1 851 01 Братислава Словацкая Республика <i>Телефон:</i> (+421) 2 2029 2813, <i>Эл. почта:</i> planung@lte.sk	Вся информация о прекращении движения или запрете перевозок
	«Ретрацк Словакия»	Сектор эксплуатации	Себеринихо 1, 821 03 Братислава Словацкая Республика <i>Телефон:</i> (+421) 910 990 135, <i>Эл. почта:</i> peter.mlyncek@carborail.sk	Вся информация о прекращении движения или запрете перевозок
	ООО «Рейллог»	Сектор эксплуатации	Млынска 6/Б8 93401 Левице Словакия <i>Телефон:</i>	Вся информация о прекращении движения или запрете перевозок

1	2	3	4	5
			+421 908 176 760 Эл. почта: kosorin@raillog.sk	
	Акционерное общество Прва Словенска железнична	Сектор эксплуатации	Ку Братке 05 934 01 Левице Словацкая Республика Телефон: (+421) 918 808 051, (+421) 905 322 008 Эл. почта: psz@psz.sk <a href="mailto:teplan@psz.sk">teplan@psz.sk</a>	Вся информация о прекращении движения или запрете перевозок
	ООО «ДБ Карго Чехия»	ООО «ДБ Карго Чехия»	Хлубинска 1378/36, 702 00 Острава - Моравска Острава, Телефон: (+420) 720 976 495, (+420) 601 088 298, (+48) 722 220 169 Эл. почта: jan.rajnoch@deutschebahn.com petra.helebrantova@deutschebahn.com michal.wiertelorz@deutschebahn.com	Вся информация о прекращении движения или запрете перевозок
	АО «ПКП КАРГО»	Бюро Операционного надзора - Отдел логистики перевозок	ул. Св. Хуберта 11, 40-542 Катовице Республика Польша Телефон: (+48 32) 722 16 76,(+48 32) 722 16 71, Эл. почта: <a href="mailto:ograniczenia@pkpcargo.com">ograniczenia@pkpcargo.com</a>	Запрет перевозок
	«ЦД КАРГО Словакия»	Сектор эксплуатации	Себеринихо 1, 821 03 Братислава, Словацкая Республика Телефон: +421 917 426 657 Эл. почта: dispo@cdcargo.sk	Вся информация о прекращении движения или запрете перевозок
	НЗ Рейл	Сектор эксплуатации	Михальска Башта 20	Вся информация о

1	2	3	4	5
			940 02 Нове Замки Словакия <i>Телефон:</i> (+421) 905 100 245 <i>Эл. почта:</i> info@nzhail.sk mkovac@nzhail.sk pvrabec@nzhail.sk <a href="mailto:rlontosova@nzhail.sk">rlontosova@nzhail.sk</a>	прекращении движения или запрете перевозок
	Акционерное общество ПКП КАРГО ИНТЕРНАЦИОНАЛ	Департамент технологий	Бетонарска 580/14, Муглинов, 712 00 Острава, Чешская Республика <i>Телефон:</i> (+420) 596 166 456 <i>Эл. почта:</i> technologic@pkpcargointernational.com Pavel.Bezdecik@pkpcargointernational.com	Запрещения перевозок грузов
	ООО МЕТРАНС Раил Словакия	Отдел железнодорожного транспорта	Поводска Цеста 18, Дунайска Стреда, 929 01 Словакия <i>Телефон:</i> +421313234361, +421313234362 <i>Эл. почта:</i> dispecer@metrans.sk, dispecer2@metrans.sk	Вся информация
	«Фалкон Рейл СК»	Сектор эксплуатации	Площадь Словацкого национального восстания, 270/3 Трнава 917 01, Словацкая Республика <i>Телефон:</i> (+421) 910 990 135 <i>Эл. почта:</i> mlyncek@falcon-rail.eu	Вся информация о прекращении движения или запрете перевозок
<b>Республика Таджикистан</b>	ГУП «Рохи охани Тоҷикистон»	Служба перевозок	<i>Телефон:</i> (+992 37) 221 29 23, <i>Факс:</i> (+992 37) 221 75 05, <i>Эл. почта:</i>	Вся информация о прекращении движения или запрете перевозок

1	2	3	4	5
			17081994@inbox.ru	
<b>Туркменистан</b>	Министерство железнодорожного транспорта Туркменистана	Отдел грузовых перевозок	744007 Туркменистан, г. Ашгабат, ул. Арчабил шаёлы, 162 <i>Телефон:</i> (+993 12) 39 06 44 (+993 12) 39 06 98 (+993 12) 39 06 96 (+993 12) 39 05 08, <i>Факс:</i> (+993 12) 39 06 89, <i>Эл. почта:</i> de@online.tm	Вся информация
<b>Республика Узбекистан</b>	Государственно-акционерная железнодорожная компания «Узбекистон темир йуллари»	Управление организации перевозок	ул. Т. Шевченко, д. 7, 100060, г. Ташкент, Республика Узбекистан <i>Телефон:</i> (+99871) 238 85 45, <i>Факс:</i> (+99871) 237 96 27, <i>Эл. почта:</i> d@uzrailway.uz	Вся информация о прекращении движения или запрете перевозок
<b>Украина</b>	АО «Укрзалізниця»	Департамент технологии перевозок и коммерческой работы АО «Укрзалізниця»	ул. Ежи Гедройца, 5, г. Киев, Украина, 03150, <i>Телефон:</i> +380 (44) 465 01 33 +380 (44) 465 01 25, <i>Эл. почта:</i> cdpom@uz.gov.ua cdmre@lotus.uz.gov.ua cdmi@lotus.uz.gov.ua	Временное прекращение движения полностью или частично, а также полный или частичный запрет на перевозки отдельных видов грузов
<b>Эстонская Республика</b>	ООО «OPERAIL»	Служба грузовых перевозок	ул. Металли, 3, Таллинн 10615 Эстонская Республика	Вся информация о прекращении движения или запрете перевозок

1	2	3	4	5
			<p><i>Телефон:</i> (+372) 615 76 00, <i>Факс:</i> (+372) 615 76 23, <i>Эл. почта:</i> info@operail.com</p> <p>www.operail.com</p>	
	<p>Акционерное общество Эстонская железная дорога AS Eesti Raudtee</p>		<p>Теллискиви 60/2, Таллинн 15073 Эстонская Республика <i>Телефон:</i> (+372) 6158 610, <i>Факс:</i> (+372) 6 158 , <i>Эл. почта:</i> raudtee@evr.ee</p>	<p>Вся информация о запрете перевозок и прекращении движения</p>
	<p>Акционерное общество GoRail</p>		<p>Тоомпуйестеэ 37, Таллинн 15073 Эстонская Республика <i>Телефон:</i> (+372) 631 0085, <i>Эл. почта:</i> kaubavedu@gorail.ee</p>	<p>Вся информация о запрете перевозок и прекращении движения</p>
	<p>Акционерное общество Sillamäe Sadam</p>		<p>Суур-Каръя 5, Таллинн 10140 Эстонская Республика; <i>Телефон:</i> +372 6405271; <i>Эл. почта:</i> <a href="mailto:silport@silport.ee">silport@silport.ee</a></p>	<p>Вся информация о запрете перевозок и прекращении движения</p>
	LDZ CARGO	Департамент организации	ул. Дзирнаву 147, к-1, г. Рига, LV-1050, Латвийская	Вся информация



1	2	3	4	5
		перевозок	Республика Эл. почта: <a href="mailto:cargo@ldz.lv">cargo@ldz.lv</a>	
	Акционерное общество «LTG Cargo»	Предоставление услуг	ул. Пелесос 10, LT-02111, Вильнюс, Литовская Республика Телефон: (+370) 61358957 Эл. почта: grazina.charzevskiene@ltgcargo.lt; Телефон: (+370) 5 202 1515 Эл. почта: <a href="mailto:info@ltgcargo.lt">info@ltgcargo.lt</a>	Вся информация о прекращении движения или запрете перевозок
	Акционерное общество Maardu Raudtee		Kombinaadi 7 Maardu 74114, Эстонская Республика; Телефон: +372 600 6012 Эл. почта: maardu@raudtee.ee	Вся информация о запрете перевозок и прекращении движения

**3.2.3 претензии, предъявляемые на основании СМГС**

Страна	Наименование перевозчика	Наименование компетентного органа перевозчика	Адрес компетентного органа перевозчика (почтовый адрес, телефон, факс, адрес электронной почты)	Предмет претензии
1	2	3	4	5
<b>Азербайджанская Республика</b>	ЗАО «Азербайджанские Железные Дороги»	Департамент грузовых перевозок ЗАО «Азербайджанские Железные Дороги»	г. Баку, AZ1010, ул. Дилара Алиева, 230, Азербайджанская Республика <i>Телефон:</i> (+994 12) 499 44 31, <i>Факс:</i> (+994 12) 499 65 84, <i>Эл. почта:</i> yd@railway.gov.az	Все претензии согласно СМГС
<b>Исламская Республика Афганистан</b>	Независимое Управление железных дорог Афганистана	Независимое Управление железных дорог Афганистана	Напротив учебного центра национальной армии, Поле Чархи магистраль, Кабул, Афганистан Post Box 14000 <i>Телефон:</i> (+93) 791 416 018, <i>Эл. почта:</i> office@ara.gov.af osjddesk@ara.gov.af www.ara.gov.af	Все претензии согласно СМГС
<b>Республика Беларусь</b>	Белорусская железная дорога	Служба грузовой работы и внешнеэкономической деятельности	ул. Ленина, 17 220030 г. Минск, Республика Беларусь <i>Телефон:</i> (+375 17) 225 46 24, <i>Факс:</i> (+375 17) 225 46 12, <i>Эл. почта:</i> mu_gavrilenko@upr.mnsk.rw.by	Претензии по несохранным перевозкам. О превышении срока доставки груза. О возврате перебора провозных платежей.

1	2	3	4	5
		Служба вагонного хозяйства	ул. Ленина, 17 220030 г. Минск, Республика Беларусь <i>Телефон:</i> (+375 17) 225 45 52, <i>Факс:</i> (+375 17) 225 49 14, <i>Эл. почта:</i> vh_matusevich@upr.mnsk.rw.by	За утрату, повреждение вагона
<b>Республика Болгария</b>	ЕООО «БДЖ – Грузовые перевозки»	Отдел контроля доходов, расчетов и претензий	бул. Мария Луиза, 114А 1233 г. София, Республика Болгария <i>Телефон:</i> (+359 88) 779 64 77, <i>Факс:</i> (+359 2) 831 21 98, <i>Эл. почта:</i> m_angelov@bdz.bg	Утраты, повреждения, несоблюдение сроков доставки
<b>Венгрия</b>	Rail Cargo Hungaria Zrt. (ЗАО Рэйл Карго Хунгария)	Юридический и претензионный отдел	Н-1133 Budapest, Váci út 92 (Н-1133 Будапешт, ул. Ваци, д. 92, Венгрия) (+36 1) 512 75 32 (+36 1) 512 77 95 <a href="mailto:karto@railcargo.com">karto@railcargo.com</a>	Не сохраненные перевозки и превышение срока доставки
	PKP CARGO INTERNATIONAL HU Zrt. (Закрытое Акционерное Общество «ПКП КАРГО ИНТЕРНЕШНЛ ХУ»)		Н-1134 Budapest, Róbert Károly krt. 64-66 (Н-1134 Будапешт, Роберт Карой крт. д. 64-66, Венгрия) (+36 1) 382 09 22 (+36 1) 382 09 23	

1	2	3	4	5
	CER Hungary Közép-Európai Vasúti Árufuvarozási, Kereskedelmi és Szolgáltató Zrt. («ЦЕР Хунгари» Среднеевропейское закрытое акционерное общество по железнодорожным грузовым перевозкам, торговле и услугам)		H-1097 Budapest, Könyves Kálmán körút 16 (H-1097 Будапешт Кёньвеш Кальман крт. д. 16, Венгрия) (+36 1) 476 34 86 (+36 1) 476 34 88	
	EWG Rail Zrt. (ЗАО ЭВГ Рейл)	EWG Rail Zrt. (ЗАО ЭВГ Рейл)	H-4621 Fényeslitke, Terminál u. 1., adam.talosi@ewgrail.com	
	CD Cargo Hungary Kft. (ООО ЧД Карго Хунгария)	CD Cargo Hungary Kft. (ООО ЧД Карго Хунгария)	H-4150 Püspökladány, Keleti sor utca 26-4., dispo@cdcargo.hu	
	DB Schenker Rail Hungária Kft. (ООО «ДБ Шенкер Раил Хунгария»)		H-9027 Győr, Hűtőház út 23 (H-9027 Дьёр, ул. Хютёхаз д. 23, Венгрия) (+36 96) 542 177 (+36 96) 337 772	
	Magyar Vasúti Áruszállítás Kft. (ООО «Венгерские железнодорожные грузовые перевозки»)		H-4028 Debrecen, Jósika utca 9 (H-4028 Дебрецен, ул. Йошика, д. 9, Венгрия) (+36 52) 501 784 (+36 52) 501 785	
	Magyar Magánvasút Zrt. (ЗАО «Венгерская частная железная дорога»)		H-1035 Budapest, Kerék utca 80 (H-1035 Будапешт, ул. Кэрек д. 80, Венгрия) (+361) 315 11 48 (+361) 315 11 49	

1	2	3	4	5
	Slovenská železničná dopravná spoločnosť, a.s.(АО «Словацкая железнодорожная транспортная компания»)		SK-96001 Zvolen, Na Stepnici 1379/1 (Зволен, ул. На Штепници, д.1, Словацкая Республика) (+421 45) 524 37 51 (+421 45) 524 37 77	
	Train Hungary Magánvasút Ipari, Kereskedelmi és Szolgáltató korlátolt felelősségű társaság (ООО «Трейн Хунгари Частная железная дорога», промышленное, торговое и сервисное общество с ограниченной ответственностью)		H-1097 Budapest, Könyves Kálmán körút 12-14, 3.em. (H-1097 Будапешт, Кёньвеш Кальман крт. д. 12-14. эт. 3, Венгрия) <i>Телефон/факс:</i> (+36 1) 210 83 39	
	Záhony-Port Záhonyi Logisztikai és Rakománykezelési szolgáltató Zrt. (ЗАО «Захонь-Порт», Захоньское логистическое и грузообрабатыва- ющее сервисное закрытое акционерное общество)		H-4625 Záhony, Európa tér 12 (H-4625 Захонь, пл. Европы, д. 12, Венгрия) (+36 45) 426 308 (+36 45) 425 212	
	Общество с ограниченной ответственностью ЛТЕ Хунгария Железнодорожные		H-1117 Budapest, Alíz u. 4 (H-1117 Будапешт, ул. Ализ, д. 4, Венгрия) <i>Телефон:</i> (+36 70) 523 07 86,	

1	2	3	4	5
	грузоперевозки и логистика		Эл. почта: info.hu@lte-group.eu	
	KÁRPÁT Vasút Kft. (ООО «КАРПАТ Вашут»)	KÁRPÁT Vasút Kft. (ООО «КАРПАТ Вашут»)	Н-1103 Budapest, Gyömrői út 115., Телефон: +(36 70) 615 55 54 Эл. почта: diszpecser@karpatvasut.hu	
	Prvá Slovenská železničná, akciová spoločnosť – Акционерное общество Прва Словенска железнична (ПСЖ)	Сектор эксплуатации	Ку Братке 05 934 01 Левице Словацкая Республика Телефон: (+421) 918 808 051, (+36) 70 331 13 00 Эл. почта: psz@psz.sk szaniszlo@psz.sk	Все претензии согласно СМГС, связанные с отправлениями, перевозимыми данным перевозчиком «ПСЖ»
	V-Híd Cargo Zrt. (ЗАО В-Хид Карго)	V-Híd Cargo Zrt. (ЗАО В-Хид Карго)	1146 Budapest, Hermina út 17., Телефон: +36302953937, Эл. почта: diszpecser@vhidvagyonkezelo.hu	Все претензии согласно СМГС, связанные с отправлениями, перевозимыми данным перевозчиком
	Retrack Hungaria Kft. (ООО "Ретрак Хунгария")	Retrack Hungaria Kft. (ООО "Ретрак Хунгария")	Н-1027 Budapest, Henger utca 2/В., Телефон: +36 30 161 2664, Эл. почта: Erika.Dori-Stefan@vtg.com	Все претензии согласно СМГС, связанные с отправлениями, перевозимыми данным перевозчиком
	Rail Transport Hungary Kft. (ООО "Rail Transport Hungary")	Rail Transport Hungary Kft. (ООО "Rail Transport Hungary")	Н-4150 Püspökladány, Nép utca 5., Эл. почта: rthkft@rthkft.hu	Все претензии согласно СМГС, связанные с отправлениями, перевозимыми данным перевозчиком
	Train Europe Kft. (ООО "Трейн Европа")	Train Europe Kft. (ООО "Трейн Европа")	Н-1095 Budapest, Máriásy utca 7., Эл. почта: beres.barna@traineurope.hu	Все претензии согласно СМГС, связанные с отправлениями, перевозимыми данным перевозчиком
	TransRail Kft. (ООО "Трансрейл")	TransRail Kft. (ООО "Трансрейл")	Н-4644 Mándok, Jókai utca 45/3., Эл. почта: info@transitgroup.eu	Все претензии согласно СМГС, связанные с отправлениями, перевозимыми данным перевозчиком

1	2	3	4	5
	RWI Train Kft. (ООО "РВИ Трейн")	RWI Train Kft. (ООО "РВИ Трейн")	H-4200 Hajdúszoboszló, Rákóczi út 188., <i>Эл. почта:</i> dispo@rwitrain.hu	Все претензии согласно СМГС, связанные с отправлениями, перевозимыми данным перевозчиком
	S-Rail HU Kft. (ООО "С-Рейл ХУ")	S-Rail HU Kft. (ООО "С-Рейл ХУ")	H-1223 Budapest, Erzsébet királyné út 46/A., <i>Эл. почта:</i> office@s-rail.hu	Все претензии согласно СМГС, связанные с отправлениями, перевозимыми данным перевозчиком
<b>Социалистическая Республика Вьетнам</b>	Вьетнамская железная дорога	Департамент международного сотрудничества, науки и технологии Вьетнамской железной дороги	Ханой, Ле Зуан, 118 Департамент международного сотрудничества, науки и технологии <i>Телефон:</i> (+844) 3822 14 68, <i>Факс:</i> (+844) 3942 49 98, <i>Эл. почта:</i> vr.hn.irstd@fpt.vn	Все претензии согласно СМГС
<b>Грузия</b>	АО «Грузинская железная дорога»	<p>Филиал «Грузовые перевозки»</p> <p>Департамент грузовых перевозок</p> <p>Департамент вагонного хозяйства</p>	<p>проспект Тамар Мепе, 15 0112 г. Тбилиси, Грузия</p> <p><i>Телефон:</i> (+995 32) 219 90 99 (+995 32) 219 93 94 (+995 32) 219 98 20 <i>Эл. почта:</i> Giorgi.Kacitadze@railway.ge Elguja.Nucubidze@railway.ge <a href="mailto:Galina.Balakhadze@railway.ge">Galina.Balakhadze@railway.ge</a></p> <p><i>Телефон:</i> (+995 32) 219 92 12 (+995 32) 219 98 13 (+995 32) 219 98 20</p>	<p>Несохраненные перевозки</p> <p>Просрочка в доставке груза</p> <p>Утрата, повреждение вагона</p>

1	2	3	4	5
		Служба статистики и взаиморасчетов между железными дорогами	<p><i>Эл. почта:</i> levan.tediashvili@railway.ge teona.metreveli@railway.ge</p> <p><i>Телефон:</i> (+995 32) 219 89 19 (+995 32) 219 90 71</p> <p><i>Эл. почта:</i> Irina.Mebagishvili@ railway.ge ruben@ railway.ge</p>	Возврат переборов провозных платежей
<b>Исламская Республика Иран</b>	Железные дороги Исламской Республики Иран (Закрытое акционерное общество)	Управление РАИ по торговле и маркетингу	<p>Иран, 1519713111 Тегеран, площадь Аржантин, ул. Африга, здание РАИ,</p> <p><i>Телефон:</i> (+98 21) 88 200 338 (+98 21) 88 200 339,</p> <p><i>Факс:</i> (+98 21) 55 12 46 22,</p> <p><i>Эл. почта:</i> rwcommerce@rai.ir</p>	Все претензии на основании СМГС
<b>Республика Казахстан</b>	ТОО «КТЖ-Грузовые перевозки»	Функциональное направление регулирования претензий департамента коммерческой работы с грузами	<p>010000, Республика Казахстан г. Нур-Султан, ул. Д. Кунаева, 6,</p> <p><i>Телефон:</i> (+7 7172) 60 30 09 (+7 7172) 60 30 16 (+7 7172) 60 31 22 (+7 7172) 60 31 21,</p> <p><i>Эл. почта:</i> ktzh-gp@railways.kz</p>	по несохранным перевозкам и о превышении срока доставки груза
		Департамент расчетов за грузовые перевозки и международным взаиморасчетам	<p>010000, Республика Казахстан г. Нур-Султан, ул. Д. Кунаева, 6,</p> <p><i>Телефон:</i> (+7 7172) 60 36 12</p>	по возврату перебора провозных платежей, неустоек



1	2	3	4	5
			(+7 7172) 60 66 24, <i>Факс:</i> (+7 7172) 60 36 15, <i>Эл. почта:</i> info@ktzh-gp.kz	
	ТОО «DAR RAIL»	Управление перевозок	010000, Республика Казахстан, город Нур-Султан, улица Сыганак, дом 25, 13 этаж, офис нп 136 <i>Телефон:</i> 8 (7172) 76 90 26, <i>Эл. почта:</i> info@darrail.com	Претензии по несохранным перевозкам  Претензии по нарушениям срока доставки груза
	ТОО «ТТТ Сервис»	Отдел логистики, грузовой и коммерческой работы	010000, Республика Казахстан, город Нур-Султан, улица Туран, дом 18, 5 этаж, офис 501 <i>Телефон:</i> (+7 7172) 47 60 15, <i>Эл. почта:</i> info@ttt-service.kz	
<b>Китайская Народная Республика</b>	Китайские железные дороги			1) по грузам, отправленным с железных дорог КНР, претензия получателя направляется управлению выходной пограничной дороги КЖД, а претензия отправителя – управлению дороги отправления КЖД 2) по грузам, прибывшим на железные дороги КНР, претензия получателя направляется управлению дороги назначения КЖД, а претензия отправителя –

1	2	3	4	5
				управлению входной пограничной дороги КЖД
				3) по грузам, следующим транзитом по железным дорогам КНР, претензия получателя направляется управлению выходной пограничной дороги КЖД, а претензия отправителя – управлению входной пограничной дороги КЖД
		Управление Харбинской железной дороги (пограничные станции Маньчжурия, Суйфэньхэ)	КНР, 150006 Харбин, Наньганцой Сидаджице, 51	
		Управление Шеньянской железной дороги (пограничные станции Дандун, Цзиань, Туминь)	КНР, 110001 Шеньян, хепинцой Тайюанбэйцзе, участок 1, № 41	
		Управление Хухехаотэской железной дороги (пограничная станция Эрлянь)	КНР, 010057 Хухехаотэ, Синьчэнцой, Силинлу, 2	
		Управление Наньнинской железной дороги (пограничная станция Пинсян)	КНР, 545007 Наньнин, Хэньянсилу, 30	
		Управление Куньминской	КНР, 650011 Куньмин,	

1	2	3	4	5
		железной дороги (пограничная станция Шаньяо)	Таншуанлу наньчжаньсиньцунь, 548	
		Управление Урумчиской железной дороги (пограничные станции Альшанькоу, Хоргос	КНР, 830011 Урумчи, Синьшицуй, Хенаньлу	
	ЗАО «Железнодорожная корпорация “Северо-Восточная Азия”» провинции Цилинь	(пограничная станция Хуньчуньнань)	КНР, 130033 г. Чанчунь, Проспект Свободы, 4433	<p>1) по грузам, отправленным с железных дорог КНР, претензия получателя направляется управлению выходной пограничной дороги КЖД, а претензия отправителя – управлению дороги отправления КЖД;</p> <p>2) по грузам, прибывшим на железные дороги КНР, претензия получателя направляется управлению дороги назначения КЖД, а претензия отправителя – управлению входной пограничной дороги КЖД;</p> <p>3) по грузам, следующим транзитом по железным дорогам КНР, претензия получателя направляется управлению выходной пограничной дороги КЖД, а претензия отправителя – управлению входной пограничной дороги КЖД</p>

1	2	3	4	5
<b>Корейская Народно-Демократическая Республика</b>	Железные дороги Корейской Народно-Демократической Республики	Министерство железных дорог Корейской Народно-Демократической Республики	ул. Донг-ан Донг, г. Пхеньян Департамент международных сообщений Министерства железных дорог Корейской Народно-Демократической Республики <i>Телефон:</i> (+850) 218 111 (доб. 341 8195), <i>Факс:</i> (+850 2) 381 4410, <i>Эл. почта:</i> dprkrailway@star-co.net.kp	Все виды претензий
<b>Кыргызская Республика</b>	ГП «НК «Кыргыз темир жолу»	Управление грузовых перевозок и коммерческой работы	ул. Льва Толстого, 83 720009 г. Бишкек, Кыргызская Республика <i>Телефон:</i> (+996312) 927 287 (+996312) 927 102, <i>Факс:</i> (+996312) 927 287, <i>Эл. почта:</i> naumova@railway.aknet.kg	Все претензии согласно СМГС
<b>Лаосская Народно-Демократическая Республика (Лаосская НДР)</b>	«Железнодорожная компания с ограниченной ответственностью Лаос-Китай» (Laos-China Railway Company Limited)	Департамент железных дорог Министерства общественных работ и транспорта	Nakhouy Avenue, Khamsavath Village, Xaysettha District, Vientiane Lao PDR. <i>Телефон:</i> +(856-21)412297 <i>Факс:</i> +(856-21)414539 <i>Эл. почта:</i>	Все претензии, предусмотренные СМГС



1	2	3	4	5
	BE	BE	ул. Дзинтару, 20А г. Вентспилс, LV-3602, Латвийская Республика <i>Телефон:</i> (+371) 636 23 594 (+371) 636 81 348, <i>Факс:</i> (+371) 636 23 594 (+371) 636 81 349, <i>Эл. почта:</i> be@asbe.lv	Все претензии согласно СМГС
	BTS	Коммерческий департамент	ул. Экспорта 3Б, г. Рига, LV-1010, Латвийская Республика <i>Телефон:</i> (+371) 292 57 094 <i>Факс:</i> (+371) 677 04 222 <i>Эл.почта:</i> <a href="mailto:bts@bts.lv">bts@bts.lv</a>	Все претензии согласно СМГС
	ERC	Коммерческий департамент	ул. Экспорта 3Б, г. Рига, LV-1010, Латвийская Республика <i>Телефон:</i> (+371) 292 57 094 <i>Факс:</i> (+371) 677 04 222 <i>Эл.почта:</i> <a href="mailto:info@ercargo.lv">info@ercargo.lv</a>	Все претензии согласно СМГС
	Акционерное общество «LTG Cargo»	Управление опытом клиентов	ул. Пелесос 10, LT-02111, Вильнюс, Литовская Республика <i>Телефон:</i>	Все претензии согласно СМГС

1	2	3	4	5
			(+370) 5 202 1515 Эл. почта: info@ltgcargo.lt	
	OOO RailTech OÜ		ул. Киршу 1, г. Огре, LV-5001, Латвийская Республика Телефон: (+371 29189076, Эл. почта: info@rail-tech.io	Все претензии, согласно СМГС, связанные с отправками, перевозимыми даным перевозчиком
Литовская Республика	Закрытое Акционерное Общество «Гаргжду железные дороги»	Директор	ул. Gamyklos, 21, LT 96155, г. Гаргждай, Литовская Республика (+370) 4 647 15 65 (+370) 4 645 51 55, Эл. почта: info@gargzdugelezinkelis.lt	Все претензии согласно СМГС
	LGC CARGO	LGC CARGO	ул. Витенё 46, LT- 03229, Вильнюс, Литовская Республика Телефон: (+370) 61877343, Эл. почта: info@lgccargo.lt	Все претензии согласно СМГС
	Акционерное Общество «LTG Cargo»	Управление опытом клиентов	ул. Пелесос 10, LT-02111, Вильнюс, Литовская Республика Телефон: (+370) 5 202 1515 Эл. почта: <u>info@ltgcargo.lt</u>	Все претензии согласно СМГС

1	2	3	4	5
	ЗАО «Gargždų geležinkelis»	Директор	ул. Гамиклос 21, LT-96155, Гаргждай Литовская Республика <i>Телефон:</i> (+370) 46471565 <i>Факс:</i> (+370) 6455155 <i>Эл. почта:</i> <a href="mailto:info@gargzdugelezinkelis.lt">info@gargzdugelezinkelis.lt</a>	Все претензии согласно СМГС
<b>Республика Молдова</b>	ГП «Железная дорога Молдовы»	Служба грузовых перевозок	ул. Влайку Пыркэлаб, 48 2012 г. Кишинев, Республика Молдова (+373) 22 83 44 05 (+373) 22 83 46 24 (+373) 22 83 48 68 (+373) 22 22 13 13 (+373) 22 22 53 96, <i>Эл. почта:</i> dmkr@railway.md	Все претензии согласно СМГС, связанные с отправками, перевозимыми данным перевозчиком
<b>Монголия</b>	АО «Улан-Баторская железная дорога»	АО «Улан-Баторская железная дорога»	210535, п/я-376, район Баянгол, ул. Сеула-42, г. Улан-Батор-13, Монголия <i>Телефон:</i> (+21) 244409 (+21) 244410, <i>Факс:</i> (+21) 244417, <i>Эл. почта:</i> nms@ubtz.mn	Все претензии согласно СМГС
	ГАК «Монгольская железная дорога»	ГАК «Монгольская железная дорога»	Монголия, г. Улан-Батор 14210, район Сухбаатар, 1-р хороо, 13-й	Все претензии согласно СМГС



1	2	3	4	5
			<p>микрорайон, ул.Нарный зам-62 Юнион бюлдинг, блок Б, 7 этаж,</p> <p><i>Телефон:</i> (+976) 70006622 (+976) 70106655, <i>Факс:</i> (+976) 70106644, <i>Эл. почта:</i> info@mtz.mn <i>Вэбсайт:</i> www.mtz.mn</p>	
<b>Республика Польша</b>	АО «ПКП КАРГО в реструктуризации»	Бюро расчетов – Отдел претензий по перевозкам	<p>ул. Собешевска, 3 85-713 Быдгощ, Республика Польша <i>Телефон:</i> (+48 52) 529 26 02, <i>Эл. почта:</i> <a href="mailto:reklamacje@pkpcargo.com">reklamacje@pkpcargo.com</a></p>	Все претензии, предъявляемые на основании СМГС
	ООО «ПКП ЛХС»	Отдел экспедиционного обслуживания	<p>ул. Щебжеска 11, 22-400, Замосьц, Республика Польша <i>Телефон/факс:</i> (+48 84) 532 13 16, <i>Эл. почта:</i> ekspedycja@pkp-lhs.pl</p>	Все претензии согласно СМГС
	АО «БАРТЕР»	Железнодорожная Логистика	<p><i>Телефон моб:</i> (+48) 885 850 531, <i>Эл. почта:</i> <a href="mailto:LK@bartergaz.pl">LK@bartergaz.pl</a></p>	Все претензии согласно СМГС
	ООО Бартекс	Служба перевозок	<p>Хрусьцель 4 14-526 Плоския, Республика Польша <i>Телефон/Факс:</i> (+48 52) 375 88 55</p>	Все претензии согласно СМГС

1	2	3	4	5
			(+48 52) 345 30 46, <i>Эл. почта:</i> sekretariat@bartex-paliwa.pl	
	ООО «Райл Польша»	Департамент железнодорожного транспорта	Департамент железнодорожного транспорта 32-642 Влосениса, ул. Длуга 1 Республика Польша <i>Телефон:</i> (+48) 601 491 073 (+48 33) 842 90 42 (+48 33) 842 90 43, <i>Эл. почта:</i> dyspozytura@railpolska.pl	Все претензии согласно СМГС
	ООО «ЕВРОТРАНС»	Служба грузовых перевозок	ул. Варшавская, 1Ц 21-540 Малашевичи, Республика Польша <i>Телефон:</i> (+48 83) 344 49 62 (+48 83) 375 03 46, <i>Эл. почта:</i> beata@cleurotrans.pl	Все претензии согласно СМГС
	ООО «Экко Раил»	Служба грузовых перевозок	ул. Мариацка 33, 40-014 Катовице, Республика Польша <i>Телефон:</i> (+48) 887 293 887, <i>Эл. почта:</i> kajetan.orlinski@ecco-rail.eu	Все претензии согласно СМГС
	СТК С.А.	Продажи и расчеты	ул. Фабрична 10 Будынэк В2 53-609 Вроцлав, Республика Польша <i>Телефон:</i> (+48 71) 356 38 96, <i>Эл. почта:</i>	Все претензии согласно СМГС

1	2	3	4	5
			smosiek@stk.wroc.pl handel@stk.wroc.pl	
	Фрейтлайнер ПЛ	Коммерческий департамент. Коммерческий директор	Freightliner PL ul. Jasna 15 00-003 Warszawa, Polska <i>Телефон:</i> (+48) 667 77 66 55, <i>Факс:</i> (+48 22) 545 32 90, <i>Эл. почта:</i> biuro@freightliner.pl Robert.Kantek@freightliner.pl	Все претензии по СМГС
	ООО «ЦТЛ Логистикс»	Офис пограничной службы Восток – Запад	ул. Длуга 90, 41-208 Сосновец, Республика Польша <i>Телефон:</i> (+48) 608285142, <i>Эл. почта:</i> wojciech.migasiuk@ctl.pl <i>Телефон:</i> (+48) 662284301, <i>Эл. почта:</i> sylwia.halska@ctl.pl	Все претензии согласно СМГС
	ООО «Поль-Медзь Транс»	Общество с ограниченной ответственностью «Поль-Медзь Транс»	ул. Марии Скłodовskiej – Кири 190, 59-301 Любин, Республика Польша <i>Телефон:</i> (+48 76) 847 17 00, <i>Факс:</i> (+48 76) 847 17 01, <i>Эл. почта:</i>	Все претензии согласно СМГС, связанные с отправками, перевозимыми перевозчиком

1	2	3	4	5
			kolej@pmtrans.com.pl	
	ООО CAPTRAIN POLSKA	Отдел продаж	CAPTRAIN POLSKA Sp. z o.o. (ООО CAPTRAIN POLSKA) Отдел продаж ул. Крупнича, 13/103 50-075 Вроцлав, Республика Польша <i>Телефон:</i> (+48) 600 851 000 (+48 71) 780 78 99, <i>Факс:</i> (+48 71) 788 80 16, <i>Эл. почта:</i> biuro@captrain.pl magdalena.pastecka@captrain.pl krzysztof.oszmianczuk@captrain.pl	Все претензии согласно СМГС
	ООО ЦЕНТРУМ ЛОГИСТИЧНЕ В ЛОСОСНЕЙ	Служба грузовых перевозок	<i>Юридической адрес:</i> ул. Зелона 34 лок. 2, 02-913 Варшава, Республика Польша <i>Телефон:</i> (+48) 697 034 307 (+48) 697034 304, <i>Факс:</i> (+48 85) 674 32 32, <i>Эл. почта:</i> biuro@cllososna.pl	Все претензии, предъявляемые грузоотправителем или грузополучателем в Польше, если в перевозке груза в качестве перевозчика участвовало ООО Центрум Логистичне в Лососней сп. з о.о.
	ДБ КАРГО ПОЛЬСКА С.А.	Отдел организации международных перевозок	ул. Вольности 337 41-800 Забже Республика Польша <i>Телефон:</i>	Все претензии согласно СМГС

1	2	3	4	5
			(+48 32) 78 89 176 (+48 32) 78 89 118 (+48 32) 78 89 188, <i>Факс:</i> (+48 32) 7889 115, <i>Эл. почта:</i> aleksandra.koziel@ deutschebahn.com wlodzimierz.naczynski@ deutschebahn.com tatsiana.nocon@deutschebahn.com	
	ООО «ХСЛ Польска»	Отдел экспедиционного обслуживания в Семянувке	ул.Духницка 3, 01-796 Варшава, Республика Польша <i>Телефон/Факс:</i> (+48 85) 673 17 64 <i>Мацей Высоцки:</i> (+48) 608 415 549 <i>Моника Гацута:</i> (+48) 883 340 888, <i>Эл. почта:</i> office@hsl.net.pl	Все претензии согласно СМГС
	ООО «ЦД КАРГО ПОЛАНД»	Управление компаний ЦД КАРГО ПОЛАНД	ул. Гржыбовска, 4/3 00-130 Варшава, Республика Польша <i>Телефон:</i> (+48 22) 380 33 90, <i>Эл. почта:</i> sekretariat@cdcargo.pl dyspozytura@cdcargo.pl	Все претензии согласно СМГС
	АО «ЛВ БОГДАНКА»	Отдел железнодорожного транспорта	Богданка, 21 –013 Пухачув, Республика Польша <i>Телефон:</i> (+48 81) 462 57 40, <i>Эл. почта:</i>	Все претензии согласно СМГС

1	2	3	4	5
			turban@lw.com.pl	
	ККУ «ОРИОН железная дорога»	Отдел послепродажного обслуживания	ул. Жеромского 24 57-300 Клодзко, Республика Польша <i>Телефон:</i> (+48 74) 647 12 12, <i>Факс:</i> (+48 74) 647 12 12, <i>Эл. почта:</i> r.bakun@orionkolej.pl, krzysztof.przewozy@orionkolej.pl	Все претензии согласно СМГС
	Андрекс Логистик Анджей Кононьчук	Бюро международных перевозок	ул. Стары Рынек 53А 82-300 Эльблонг, Республика Польша <i>Телефон:</i> (+48 55) 234 66 26 (+48 55) 234 39 26, <i>Эл. почта:</i> biuro@andrexlogistics.pl	Все претензии согласно СМГС
	ООО «Дэполь»	Служба перевозок	ul. Rynkowska 2-4, Bydgoszcz 85-503 <i>Телефон:</i> (+48 52) 582 61 44, <i>Телефон/факс:</i> (+48 52) 320 04 10, <i>Эл. почта:</i> biuro@depol.com.pl	Все претензии согласно СМГС
	ООО «ИНТЕР КАРГО»	Дирекция ООО «ИНТЕР КАРГО»	ул. Цеглана, 4, 40-514 Катовице, Республика Польша <i>Телефон:</i> (+48 32) 204 41 32 (+48 32) 270 20 00, <i>Эл. почта:</i> east@inter-cargo.pl	Все претензии согласно СМГС

1	2	3	4	5
	ООО «ЗИК Сандомир»	Служба перевозок	Сандомир 27-600 ул. Ретманьска 11а Республика Польша <i>Телефон:</i> (+48) 508 196 046, <i>Эл. почта:</i> k.leskiewicz@ziksandomierz.pl	Все претензии согласно СМГС
	ООО «Логистикс & Транспорт Компани»	Служба перевозок	Вроцлав 53-111, ул. Слежна 148 Республика Польша <i>Телефон:</i> (+48) 512 268 705, <i>Эл. почта:</i> granica@ltct.pl	Все претензии согласно СМГС
	ООО МЕТРАНС (Польша)	Отдел железнодорожного транспорта	Ал. Яна Павла II № 19 00-854 Варшава Республика Польша <i>Телефон:</i> (+48 22) 33 63 401 (+48 22) 33 63 402, <i>Эл. почта:</i> krajewski@metrans.eu olszak@metrans.eu	Все претензии согласно СМГС
	ООО «EURASIAN RAILWAY CARRIER»	Бюро железнодорожного транспорта	ul. Słonimskiego 1, 50-304 Wrocław (Вроцлав), Polska (Республика Польша) <i>Телефон:</i> (+48) 693 568 240, <i>Эл. почта:</i> p.sajdak@eurasian-carrier.com	Все претензии согласно СМГС
	EP Cargo a.s.	Транспортный офис	улица: Šestobratrská 3321/46 702 00 Острава,	Все претензии согласно СМГС

1	2	3	4	5
			Чешская Республика, <i>Телефон:</i> (+420) 730 815 002 <i>Эл. почта:</i> Mario.Kisa@epcargo.cz	
	SILVA LS Sp. z o.o.	Экспедиторский офис железнодорожного транспорта	ул. Варыньского 3, 78-400 Щецинск Республика Польша <i>Телефон:</i> (+48) 943730375, <i>Факс:</i> (+48) 943730109, <i>Эл. почта:</i> silvals@kronospan.pl	Все претензии согласно СМГС
	IRT INTERNATIONAL RAIL TRANSPORT SP. Z O.O.  (ИРТ ИНТЕРНАЦИОНАЛ РЕЙЛ ТРАНСПОРТ ООО)	Служба перевозок	ул. 3 Maja 28, 08-110 г. Siedlce, Республика Польша <i>Телефон:</i> (+48) 883 340 888, <i>Факс:</i> (+48) 85 673 17 64, <i>Эл. почта:</i> office@irt.com.pl office.irt@mail.ru	Все претензии согласно СМГС
	ООО «Rail STM»	Служба перевозок	Тыхы 43-100, ул. Вейхертов, 20 Республика Польша <i>Телефон:</i> (+48) 607 281 567, <i>Эл. почта:</i> k.orlinski@railst.pl	Все претензии согласно СМГС
	ООО Рейль Карго Кэрьер-Поланд	Служба перевозок	Al. Jerozolimskie 125/127 501, 02-017 Warszawa,	Вся



1	2	3	4	5
			Республика Польша <i>Телефон/факс:</i> (+48 22) 299 02 30, <i>Эл. почта:</i> dyspozytura.rcc.pl@railcargo.com info.rcc.pl@railcargo.com	
	ООО «Ост-Вест Логистик Польша»	Отдел продажи	ул. Университецка 20, 44-007 Катовице, Республика Польша <i>Телефон:</i> (+48) 788 993 442, <i>Эл. почта:</i> h.sales2@owlp.pl	Все согласования
	«Bahnpoperator Polska Sp. z o.o.»	Отдел организации международных перевозок	Celna 5, 21-540 Malaszewicze, Республика Польша <i>Телефон:</i> (+48) 574756000 (+48) 720896000, <i>Эл. почта:</i> magdalena@bahnpoperator.com evgenij@bahnpoperator.com	Все претензии согласно СМГС
	ПЦЦ Интермодаль АО (PCC Intermodal S.A.)	Отдел железнодорожного транспорта (ОЖТ)	ул. Хутнича 16 81-061 Гдыня Польша <i>Эл. почта:</i> kolej@pcc.eu, dispo@pcc.eu, <i>Телефон:</i> Тел. + 48 58 500 54 80 Моб. + 887 880 829	Все претензии согласно СМГС
	ООО «ЛТГ Карго Польша»	Бюро железнодорожного транспорта	ul. (ул.) Rondo ONZ 1, 12 piętro, 00-124 Warszawa (Варшава), Polska (Республика Польша) <i>Телефон:</i> (+48) <a href="tel:+48734459999">734 459 999</a> <i>Эл. почта:</i> <a href="mailto:michal.szlendak@litrail.lt">michal.szlendak@litrail.lt</a>	Все претензии согласно СМГС

1	2	3	4	5
	<p>ООО МЕТРАНС Раил</p> <p>(METRANS Rail sp. z o.o.)</p>	Отдел железнодорожного транспорта	<p>Ul. Magazynowa 8 (ул. Магазинова 8) 62-023 Gądkі (Гадки) Республика Польша</p> <p>Телефон: (+48 61) 63 43 729 (+48 22) 33 63 402</p> <p>Эл. почта: lisiak@metrans.eu <a href="mailto:olszak@metrans.eu">olszak@metrans.eu</a></p>	Все претензии согласно СМГС
	ООО Карпель	Бюро железнодорожного транспорта	<p>ul. Przemysłowa 6 (ул. Пшемислова 6) 32-800, Brzesko (Бжеско)</p> <p>Телефон: +48146845030</p> <p>Эл. почта: prawnik@karpieł.info.pl biuro@karpieł.info.pl</p>	Все претензии согласно СМГС
	<p>T&amp;C Sp. z o.o.</p> <p>T&amp;Ц o.o.o.</p>	<p>T&amp;C Sp. z o.o.</p> <p>T&amp;Ц o.o.o.</p>	<p>Marszałka Józefa Piłsudskiego 1 A/lok.4, 57-100 Strzelin ул. Маршал Юзеф Пилсудский 1а/ кв. 4 57-100 Стшелин</p> <p>Телефон: +48 601495 558</p> <p>Эл. почта: biuro@tc.org.pl</p>	Все
	ООО „Карго-Пауэр”	Дирекция, Операционный директор	<p>20-411, Люблин ул. Вольска 11 Польша</p> <p>Телефон: +48 519 601 883, +48 81 746 16 00;</p>	

1	2	3	4	5
			Эл. почта: cargo@treeden.eu	
	АО Лауде Смарт Интермодал	Транспортный отдел	ул. Влоцлавска 131, 87-100 Торунь, Республика Польша Телефон: +48566190700 Эл. почта: kolej@laude.pl <a href="mailto:biuro@laude.pl">biuro@laude.pl</a>	Все претензии согласно СМГС
	Olavion Sp. z o.o. / ООО «Олавион»	Olavion Sp.z o.o. / ООО «Олавион»	Olavion Sp.z o.o. Siennicka 25, 80-758 Gdańsk Телефон: +48 729-059-124, 535-915-420 Эл. почта: logistyka@olavion.pl / ООО «Олавион», ул.Сенницка 25, 80-758, Гданьск Телефон: +48 729-059-124, 535-915-420 Эл. почта: <a href="mailto:logistyka@olavion.pl">logistyka@olavion.pl</a>	Все виды претензий
	АО «ЕП Карго Польша»	Дирекция, Операционный директор	40-527, Катовице ул. Гавронув 22 Польша Телефон: +48 882-494-485 +48 608-847-436 Эл. почта: <a href="mailto:operacyjny@epcargo.pl">operacyjny@epcargo.pl</a>	Все претензии согласно СМГС
	Ukrainian Railways Cargo Poland Sp. z o.o.	Технический отдел	ul. Nowogrodzka 11, 00-513 Warszawa. Телефон:	Все претензии согласно СМГС



1	2	3	4	5
	ООО „Группа Азоты КОЛЬТАР”	Директор офиса продажи и развития	33-101 Тарнув ул. Квятковского 8, Польша <i>Телефон:</i> +48 14 637 26 34 +48 661 910 332 <i>Эл. почта:</i> Koltar@grupaaazoty.com; <a href="mailto:Robert.Grajdura@grupaaazoty.com">Robert.Grajdura@grupaaazoty.com</a>	Все претензии, предъявляемые на основании СМГС
<b>Российская Федерация</b>	ОАО «Российские железные дороги»	<b>Московский территориальный центр фирменного транспортного обслуживания - структурное подразделение Центра фирменного транспортного обслуживания - филиала ОАО «РЖД»:</b> При проследовании через входные (для импорта) и выходные (для экспорта и транзита) пограничные переходы Приволжской, Северо-Кавказской, Юго-Восточной, Московской, Октябрьской, Калининградской железных дорог ➤ по импортным грузам; ➤ по экспортным грузам; ➤ по экспортным, импортным и транзитным грузам	Российская Федерация 105064, г. Москва, Басманный тупик, д. 6А, стр. 1 <i>Эл. почта (для обмена информацией с иностранными перевозчиками по претензиям):</i> AFTO2_ShevkoplyasAS@msk.rzd.ru UPRM_YurchukIV@msk.rzd.ru	Претензии по несохранным перевозкам грузов, за повреждение контейнеров и превышение срока доставки груза, предъявляемые к ОАО «РЖД»:  - получателями; - отправителями; - иностранными перевозчиками (при определении ответственности ОАО «РЖД»)

1	2	3	4	5
		<p><b>Западно-Сибирский территориальный центр фирменного транспортного обслуживания - структурное подразделение Центра фирменного транспортного обслуживания - филиала ОАО «РЖД»</b></p> <p>При проследовании через входные (для импорта) и выходные (для экспорта и транзита) пограничные переходы Западно-Сибирской, Южно-Уральской, Восточно-Сибирской, Забайкальской и Дальневосточной железных дорог</p> <ul style="list-style-type: none"> <li>➤ по импортным грузам;</li> <li>➤ по экспортным грузам;</li> <li>➤ по экспортным, импортным и транзитным грузам</li> </ul>	<p>Российская Федерация 630004, г. Новосибирск, ул. Дмитрия Шамшурина, 33</p> <p><i>Эл. почта (для обмена информацией с иностранными перевозчиками по претензиям):</i> tcfto_z-sib@wsr.rzd.ru</p>	<p>Претензии по несохранным перевозкам грузов, за превышение срока доставки груза и повреждение контейнеров, предъявляемые к ОАО «РЖД»:</p> <p>- получателями; - отправителями; - иностранными перевозчиками (при определении ответственности ОАО «РЖД»)</p>
		<p><b>Московский территориальный центр фирменного транспортного обслуживания - структурное подразделение Центра фирменного транспортного обслуживания - филиала ОАО «РЖД»:</b></p> <p>При отправлении со станций (экспорт) или прибытия на</p>	<p>Российская Федерация 105064, г. Москва, Басманный тупик, д. 6А, стр. 1</p>	<p>Претензии, предъявляемые к ОАО «РЖД» (кроме претензий по несохранным перевозкам грузов, повреждению контейнеров и претензий за превышение срока доставки груза)</p>

1	2	3	4	5
		станции (импорт) Горьковской, Северной, Куйбышевской, Приволжской, Северо- Кавказской, Юго-Восточной, Московской, Октябрьской, Калининградской железных дорог ➤ по импортным грузам; ➤ по экспортным грузам		- получателями, плательщиками; - отправителями, плательщиками
		<b>Западно-Сибирский территориальный центр фирменного транспортного обслуживания - структурное подразделение Центра фирменного транспортного обслуживания - филиала ОАО «РЖД»:</b> При отправлении со станций (экспорт) или прибытия на станции (импорт) Свердловской, Южно- Уральской, Западно- Сибирской, Красноярской, Восточно-Сибирской, Забайкальской и Дальневосточной железных дорог ➤ по импортным грузам; ➤ по экспортным грузам	Российская Федерация 630004, г. Новосибирск, ул. Дмитрия Шамшурина, 33	Претензии, предъявляемые к ОАО «РЖД» (кроме претензий по несохранным перевозкам грузов, повреждению контейнеров и претензий за превышение срока доставки груза)  - получателями, плательщиками; - отправителями, плательщиками
		<b>Московский территориальный центр фирменного транспортного</b>	Российская Федерация 105064, г. Москва, Басманный тупик, д. 6А, стр. 1	Претензии, предъявляемые к ОАО «РЖД» (кроме претензий по несохранным

1	2	3	4	5
		<p><b>обслуживания - структурное подразделение Центра фирменного транспортного обслуживания - филиала ОАО «РЖД»:</b>  При проследовании через входные пограничные переходы Приволжской, Северо-Кавказской, Юго-Восточной, Московской, Октябрьской, Калининградской железных дорог  ➤ по транзитным грузам</p>		<p>перевозкам грузов, повреждению контейнеров и претензий за превышение срока доставки груза)</p> <p>- отправителями, плательщиками</p>
		<p><b>Западно-Сибирский территориальный центр фирменного транспортного обслуживания - структурное подразделение Центра фирменного транспортного обслуживания - филиала ОАО «РЖД»:</b>  При проследовании через входные пограничные переходы Западно-Сибирской, Южно-Уральской, Восточно-Сибирской, Забайкальской и Дальневосточной железных дорог  ➤ по транзитным грузам</p>	<p>Российская Федерация 630004, г. Новосибирск, ул. Дмитрия Шамшурина, 33</p>	<p>Претензии, предъявляемые к ОАО «РЖД» (кроме претензий по несохранным перевозкам грузов, повреждению контейнеров и претензий за превышение срока доставки груза)</p> <p>- отправителями, плательщиками</p>
<b>Словацкая Республика</b>	АО Железнодорожное общество Карго	Сектор экономики Секция ОТЖ Отдел рассмотрения	ул. Пушкинова, 3 040 01 Кошице Словацкая Республика	Все претензии согласно СМГС, связанные с отправлениями, перевозимыми



1	2	3	4	5
	Словакия	претензий	<i>Телефон:</i> (+421) 903 657 690 <i>Эл. почта:</i> otz.reklamacie@zscargo.sk	перевозчиком АО ЗССК КАРГО
	ООО «МХ-спедитион»	Дирекция ООО «МХ-спедитион»	Нуселска 262/34, 140 00 Прага 4, Чешская Республика <i>Телефон:</i> (+421) 918 707 511, <i>Эл. почта:</i> gufrovic@interport.sk	Все претензии согласно СМГС, связанные с отправлениями, перевозимыми перевозчиком МХ-спедитион
	АО Экспресс Групп	Сектор эксплуатации	Плынаренска 7/Б, 821 09 Братислава, Словацкая Республика <i>Телефон:</i> (+421) 2 582 582 22, <i>Эл. почта:</i> dispo@expressgroup.sk info@expressgroup.sk	Все претензии согласно СМГС, связанные с отправлениями, перевозимыми перевозчиком Экспресс Групп
	«LTE Словакия»	Сектор эксплуатации	Копчианска 1 851 01 Братислава Словацкая Республика <i>Телефон:</i> (+421) 2 2029 2813, <i>Эл. почта:</i> planung@lte.sk info.sk@lte-group.eu	Все претензии согласно СМГС, связанные с отправлениями, перевозимыми перевозчиком «LTE Словакия»
	«Ретрацк Словакия»	Сектор эксплуатации	Себеринихо 1, 821 03 Братислава Словацкая Республика	Все претензии согласно СМГС, связанные с отправлениями, перевозимыми данным

1	2	3	4	5
			<i>Телефон:</i> (+421) 910 990 135, <i>Эл. почта:</i> peter.mlyncek@carborail.sk	перевозчиком
	ООО «Рейллог»	Сектор эксплуатации	Млынска 6/Б8 93401 Левице Словакия <i>Телефон:</i> +421 908 176 760 <i>Эл. почта:</i> kosorin@raillog.sk	Все претензии согласно СМГС, связанные с отправлениями, перевозимыми данным перевозчиком «Рейллог»
	Акционерное общество Прва Словенска железнична	Сектор эксплуатации	Ку Братке 05 934 01 Левице Словацкая Республика <i>Телефон:</i> (+421) 918 808 051, (+421) 905 322 008 <i>Эл. почта:</i> psz@psz.sk <a href="mailto:teplan@psz.sk">teplan@psz.sk</a>	Все претензии согласно СМГС, связанные с отправлениями, перевозимыми данным перевозчиком «ПСЖ»
	ООО «ДБ Карго Чехия»	ООО «ДБ Карго Чехия»	Хлубинска 1378/36, 702 00 Острава - Моравска Острава, Чешская Республика <i>Телефон:</i> (+420) 720 976 495, (+420) 601 088 298, (+48) 722 220 169 <i>Эл. почта:</i> jan.rajnoch@deutschebahn.com petra.helebrantova@deutschebahn.com <a href="mailto:michal.wiertelorz@deutschebahn.com">michal.wiertelorz@deutschebahn.com</a>	Все претензии согласно СМГС, связанные с отправлениями, перевозимыми данным перевозчиком
	АО «ПКП КАРГО»	Бюро расчетов – Отдел	ул. Собешевска, 3 85-713	Все претензии,

1	2	3	4	5
		претензий по перевозкам	Быдгощ, Республика Польша <i>Телефон:</i> (+48 52) 529 26 02, <i>Эл. почта:</i> <a href="mailto:reklamacje@pkpcargo.com">reklamacje@pkpcargo.com</a>	предъявляемые на основании СМГС
	«ЦД КАРГО Словакия»	Сектор эксплуатации	Себеринихо 1, 821 03 Братислава, Словацкая Республика <i>Телефон:</i> +421 917 869 397 +421 918 563 686 <i>Эл. почта:</i> <a href="mailto:ekonomika@cdcargo.sk">ekonomika@cdcargo.sk</a> <a href="mailto:daniel.sojka@cdcargo.sk">daniel.sojka@cdcargo.sk</a>	Все претензии согласно СМГС, связанные с отправками, перевозимыми данным перевозчиком «ЦДКСК»
	НЗ Рейл	Сектор эксплуатации	Михальска Башта 20 940 02 Нове Замки Словакия <i>Телефон:</i> (+421) 905 100 245 <i>Эл. почта:</i> <a href="mailto:info@nzhail.sk">info@nzhail.sk</a> <a href="mailto:mkovac@nzhail.sk">mkovac@nzhail.sk</a> <a href="mailto:pvrabec@nzhail.sk">pvrabec@nzhail.sk</a> <a href="mailto:rlontosova@nzhail.sk">rlontosova@nzhail.sk</a>	Все претензии согласно СМГС, связанные с отправками, перевозимыми данным перевозчиком
	Акционерное общество ПКП КАРГО ИНТЕРНАЦИОНАЛ	Транспортный отдел, управление движением	Бетонарска 580/14, Муглинов, 712 00 Острава, Чешская Республика <i>Эл. почта:</i> <a href="mailto:smgs@pkpcargointernational.com">smgs@pkpcargointernational.com</a>	Все претензии, предъявляемые на основании СМГС
	ООО МЕТРАНС Раил Словакия	Отдел железнодорожного транспорта	Поводска Цеста 18, Дунайска Стреда, 929 01 Словакия <i>Телефон:</i> +421313234441, +421313234508, +421313234511 <i>Эл. почта:</i>	Все претензии согласно СМГС, связанные с отправлениями, перевозимыми перевозчиком «МЕТРАНС Раил Словакия»

1	2	3	4	5
			<a href="mailto:mfranc@metrans.sk">mfranc@metrans.sk</a> , <a href="mailto:jmudrak@metrans.sk">jmudrak@metrans.sk</a> , <a href="mailto:mlilek@metrans.sk">mlilek@metrans.sk</a>	
	«Фалкон Рейл СК»	Сектор эксплуатации	Площадь Словацкого национального восстания, 270/3 Трнава 917 01, Словацкая Республика <i>Телефон:</i> (+421) 910 990 135 <i>Эл. почта:</i> <a href="mailto:mlyncek@falcon-rail.eu">mlyncek@falcon-rail.eu</a>	Все претензии согласно СМГС, связанные с отправками, перевозимыми перевозчиком «Фалкон Рейл СК»
<b>Республика Таджикистан</b>	ГУП «Рохи охани Тоҷикистон»	Служба перевозок	<i>Телефон:</i> (+992 37) 221 29 23, <i>Факс:</i> (+992 37) 221 75 05, <i>Эл. почта:</i> <a href="mailto:17081994@inbox.ru">17081994@inbox.ru</a>	Все претензии согласно СМГС
<b>Туркменистан</b>	Министерство железнодорожного транспорта Туркменистана	Отдел грузовых перевозок	744007 Туркменистан, г. Ашгабат, ул. Арчабил шаёлы, 162 <i>Телефон:</i> (+993 12) 39 05 45 (+993 12) 39 05 46, <i>Факс:</i> (+993 12) 39 06 89, <i>Эл. почта:</i> <a href="mailto:tde@online.tm">tde@online.tm</a>	Все претензии согласно СМГС, связанные с отправками, перевозимыми данным перевозчиком
<b>Республика Узбекистан</b>	Государственно- акционерная железнодорожная компания «Узбекистон темир йуллари»	Управление грузовой и коммерческой работы	ул. Т. Шевченко, д. 7, 100060, г. Ташкент, Республика Узбекистан <i>Телефон:</i> (+99871) 238 80 97 (+99871) 237 80 15, <i>Факс:</i>	Претензии по несохраненным перевозкам

1	2	3	4	5
			(+99871) 237 80 25, <i>Эл. почта:</i> odil_1966@mail.ru	
Украина	АО «Укрзалізниця»	Центр «Узжелдоррасчет»	ул. Т. Шевченко, д. 7, 100060, г. Ташкент, Республика Узбекистан <i>Телефон:</i> (+99871) 238 80 36, <i>Факс:</i> (+99871) 256 43 74, <i>Эл. почта:</i> uzgdrn@yandex.ru	О превышении срока доставки груза  За утрату, повреждение вагона
		Акционерное общество «Узтемирйулконтэйнер»	ул. Т. Шевченко, д. 7, 100060, г. Ташкент, Республика Узбекистан <i>Телефон:</i> (+99871) 150 11 52 (+99871) 150 34 10, <i>Факс:</i> (+99871) 150 11 5	Преддоговорное согласование заявок на перевозки грузов в контейнерах
		Департамент технологии перевозок и коммерческой работы АО «Укрзалізниця»	ул. Ежи Гедройца, 5, г. Киев, Украина, 03150, <i>Телефон:</i> +380 (44) 465 12 33 +380 (44) 465 12 34, <i>Эл. почта:</i> <a href="mailto:cdpom@uz.gov.ua">cdpom@uz.gov.ua</a> <a href="mailto:cmu@uz.gov.ua">cmu@uz.gov.ua</a>	Претензии по несохранным перевозкам грузов и за превышение срока доставки грузов
		Филиал «Центр транспортной логистики» АО «Укрзалізниця»	ул. Федорова, 32 г. Киев, Украина, 03038, <i>Телефон:</i> +380 (44) 465 13 28 +380 (44) 309 67 49, <i>Эл. почта:</i> <a href="mailto:info_cargo@uz-cargo.com">info_cargo@uz-cargo.com</a>	Все претензии согласно СМГС, кроме претензий по несохранным перевозкам и претензий за превышение срока доставки груза

1	2	3	4	5
			<a href="mailto:imostovenko@uz-cargo.com">imostovenko@uz-cargo.com</a>	
<b>Эстонская Республика</b>	ООО «OPERAIL»	Служба грузовых перевозок	ул. Металли, 3, Таллинн 10615 Эстонская Республика <i>Телефон:</i> (+372) 615 76 00, <i>Факс:</i> (+372) 615 76 23, <i>Эл. почта:</i> info@operail.com  www.operail.com	Все претензии согласно СМГС, связанные с отправлениями, перевозимыми данным перевозчиком
	Акционерное общество Эстонская железная дорога AS Eesti Raudtee		Теллискиви 60/2, Таллинн 15073 Эстонская Республика <i>Телефон:</i> (+372) 6158 610, <i>Факс:</i> (+372) 6 158 , <i>Эл. почта:</i> raudtee@evr.ee	Все претензии согласно СМГС, связанные с отправлениями данной железнодорожной компании
	Акционерное общество GoRail		Тоомпуйестеэ 37, Таллинн 15073 Эстонская Республика <i>Телефон:</i> (+372) 631 0085, <i>Эл. почта:</i> kaubavedu@gorail.ee	Все претензии согласно СМГС, связанные с отправлениями данной железнодорожной компании
	Акционерное общество Sillamäe Sadam		Суур-Карья 5, Таллинн 10140 Эстонская Республика; <i>Телефон:</i> +372 6405271; <i>Эл. почта:</i> <a href="mailto:silport@silport.ee">silport@silport.ee</a>	Все претензии согласно СМГС, связанные с отправлениями данной железнодорожной компании



## 3.2.4 извещение перевозчика об изменении договора перевозки

Страна	Наименование перевозчика	Наименование компетентного органа перевозчика	Адрес компетентного органа перевозчика (почтовый адрес, телефон, факс, адрес электронной почты)	Предмет извещения
1	2	3	4	5
<b>Республика Беларусь</b>	Белорусская железная дорога	Представитель перевозчика (Начальник станции по месту нахождения вагона)	-	Извещение об изменении договора перевозки
<b>Республика Болгария</b>	ЕООО «БДЖ – Грузовые перевозки»	Отдел обслуживания клиентов	бул. Мария Луиза, 114А 1233 г. София, Республика Болгария <i>Телефон:</i> (+359 88) 639 53 03, <i>Факс:</i> (+359 2) 832 28 10, <i>Эл. почта:</i> gsimeonv@bdz.bg	Извещение перевозчика при возникновении препятствий к перевозке. Извещение перевозчика об изменении договора перевозки
<b>Венгрия</b>	Prvá Slovenská železničná, akciová spoločnosť – Акционерное общество Прва Словенска железнична (ПСЖ)	Сектор эксплуатации	Ку Братке 05 934 01 Левице Словацкая Республика <i>Телефон:</i> (+421) 918 808 051, (+36) 70 331 13 00 <i>Эл. почта:</i> psz@psz.sk szaniszlo@psz.sk	Все претензии согласно СМГС, связанные с отправлениями, перевозимыми данным перевозчиком «ПСЖ»
	V-Híd Cargo Zrt. (ЗАО В-Хид Карго)	V-Híd Cargo Zrt. (ЗАО В-Хид Карго)	1146 Budapest, Hermina út 17., <i>Телефон:</i> +36302953937, <i>Эл. почта:</i> diszpecser@vhidvagyonekzelelo.hu	Все претензии согласно СМГС, связанные с отправлениями, перевозимыми данным перевозчиком
	Retrack Hungaria Kft. (ООО "Ретрак Хунгария")	Retrack Hungaria Kft. (ООО "Ретрак Хунгария")	H-1027 Budapest, Henger utca 2/B., <i>Телефон:</i> +36 30 161 2664, <i>Эл. почта:</i> Erika.Dori-	Все претензии согласно СМГС, связанные с отправлениями, перевозимыми данным перевозчиком



1	2	3	4	5
			Stefan@vtg.com	
	Rail Transport Hungary Kft. (ООО "Rail Transport Hungary")	Rail Transport Hungary Kft. (ООО "Rail Transport Hungary")	H-4150 Püspökladány, Nép utca 5., Эл. почта: rthkft@rthkft.hu	Все претензии согласно СМГС, связанные с отправлениями, перевозимыми данным перевозчиком
	Train Europe Kft. (ООО "Трейн Европа")	Train Europe Kft. (ООО "Трейн Европа")	H-1095 Budapest, Máriásy utca 7., Эл. почта: beres.barna@traineurope.hu	Все претензии согласно СМГС, связанные с отправлениями, перевозимыми данным перевозчиком
	TransRail Kft. (ООО "Трансрейл")	TransRail Kft. (ООО "Трансрейл")	H-4644 Mándok, Jókai utca 45/3., Эл. почта: info@transitgroup.eu	Все претензии согласно СМГС, связанные с отправлениями, перевозимыми данным перевозчиком
	RWI Train Kft. (ООО "РВИ Трейн")	RWI Train Kft. (ООО "РВИ Трейн")	H-4200 Hajdúszoboszló, Rákóczi út 188., Эл. почта: dispo@rwitrain.hu	Все претензии согласно СМГС, связанные с отправлениями, перевозимыми данным перевозчиком
	S-Rail HU Kft. (ООО "С-Рейл ХУ")	S-Rail HU Kft. (ООО "С-Рейл ХУ")	H-1223 Budapest, Erzsébet királyné út 46/A., Эл. почта: office@s-rail.hu	Все претензии согласно СМГС, связанные с отправлениями, перевозимыми данным перевозчиком
<b>Грузия</b>	АО «Грузинская железная дорога»	Филиал «Грузовые перевозки» Департамент грузовых перевозок	проспект Тамар Мепе, 15, 0112 г. Тбилиси, Грузия Телефон: (+995 32) 219 90 99 (+995 32) 219 91 69 (+995 32) 219 90 69 (+995 32) 219 88 46 (+995 32) 219 98 88 (+995 32) 219 90 32 Эл. почта: Giorgi.Kacitadze@railway.ge David.Shvelidze@railway.ge Amiran.Nemsadze@railway.ge Maia.Shengelia@railway.ge Akaki.Gotoshia@railway.ge Davit.Gogishvili@railway.ge	Все извещения об изменении договора перевозки
<b>Республика</b>	ТОО «КТЖ-Грузовые	Департамент коммерческой	010000, Республика Казахстан	Об изменении договора

1	2	3	4	5
<b>Казахстан</b>	перевозки»	работы с грузами	г. Нур-Султан, ул. Д. Кунаева, 6, <i>Телефон:</i> (+7 7172) 60 30 09 (+7 7172) 60 30 18 (+7 7172) 60 31 33, <i>Эл. почта:</i> ktzh-gp@railways.kz	перевозки
	ТОО «ТТТ Сервис»	Отдел логистики, грузовой и коммерческой работы	010000, Республика Казахстан, город Нур-Султан, улица Туран, дом 18, 5 этаж, офис 501 <i>Телефон:</i> (+7 7172) 47 60 15, <i>Эл. почта:</i> info@ttt-service.kz	Об изменении договора перевозки
<b>Республика Молдова</b>	ГП «Железная дорога Молдовы»	Служба грузовых перевозок	ул. Влайку Пыркэлаб, 48 г. Кишинев, MD 2012 Республика Молдова <i>Телефон:</i> (+373 22) 83 49 93	Согласно СМГС изменение станции назначения груза, изменение получателя груза
<b>Латвийская Республика</b>	LDZ CARGO	Департамент организации перевозок	ул. Дзирнаву 147, к-1, г. Рига, LV-1050, Латвийская Республика <i>Эл. почта:</i> paradresesana@ldz.lv	Все извещения
	BE	Коммерческий отдел	ул. Дзинтару, 20А г. Вентспилс, LV-3602, Латвийская Республика <i>Телефон:</i> (+371) 636 23 594 (+371) 636 81 348, <i>Факс:</i> (+371) 636 23 594 (+371) 636 81 349, <i>Эл. почта:</i>	Все извещения

1	2	3	4	5
			be@asbe.lv	
	BTS	Коммерческий департамент	ул. Экспорта 3Б, г. Рига, LV-1010, Латвийская Республика <i>Телефон:</i> (+371) 292 57 094 <i>Факс:</i> (+371) 677 04 222 <i>Эл.почта:</i> bts@bts.lv	Все извещения
	ERC	Коммерческий департамент	ул. Экспорта 3Б, г. Рига, LV-1010, Латвийская Республика <i>Телефон:</i> (+371) 292 57 094 <i>Факс:</i> (+371) 677 04 222 <i>Эл.почта:</i> info@ercargo.lv	Все извещения
	Акционерное общество «LTG Cargo»	Предоставление услуг	ул. Пелесос 10, LT-02111, Вильнюс, Литовская Республика <i>Телефон:</i> (+370) 61358957 <i>Эл. почта:</i> grazina.charzevskiene@ltgcargo.lt; <i>Телефон:</i> (+370) 5 202 1515 <i>Эл. почта:</i> info@ltgcargo.lt	Все извещения
	ООО RailTech OÜ		ул. Киршу 1, г. Огре, LV-5001, Латвийская Республика	Все извещения об изменении договора перевозки

1	2	3	4	5
			<p><i>Телефон:</i> (+371 29189076, <i>Эл. почта:</i> info@rail-tech.io</p>	
<b>Литовская Республика</b>	Закрытое Акционерное общество «Гаргжду железные дороги»	Директор	<p>ул. Gamyklos, 21, LT 96155, г. Гаргждай, Литовская Республика (+370) 4 647 15 65 (+370) 4 645 51 55, <i>Эл. почта:</i> info@gargzdugelezinkelis.lt</p>	Все извещения
	LGC CARGO	LGC CARGO	<p>ул. Витенё 46, LT- 03229, Вильнюс, Литовская Республика <i>Телефон:</i> (+370) 61877343, <i>Эл. почта:</i> info@lgccargo.lt</p>	Все извещения
	Акционерное общество «LTG Cargo»	Предоставление услуг	<p>ул. Пелесос 10, LT-02111, Вильнюс, Литовская Республика <i>Телефон:</i> (+370) 61358957 <i>Эл. почта:</i> <a href="mailto:grazina.charzevskiene@ltgcargo.lt">grazina.charzevskiene@ltgcargo.lt</a>; <i>Телефон:</i> (+370) 5 202 15 15, <i>Эл. почта:</i> <a href="mailto:info@ltgcargo.lt">info@ltgcargo.lt</a></p>	Все извещения
	ЗАО «Gargždų geležinkelis»	Директор	<p>ул. Гамиклос 21, LT-96155, Гаргждай Литовская Республика <i>Телефон:</i> (+370) 46471565 <i>Факс:</i> (+370) 6455155</p>	Все извещения

1	2	3	4	5
			Эл. почта: info@gargzdugelezinkelis.lt	
<b>Монголия</b>	ГАК «Монгольская железная дорога»	ГАК «Монгольская железная дорога»	Монголия, г. Улан-Батор 14210, район Сухбаатар, 1-р хороо, 13-й микрорайон, ул.Нарный зам-62 Юнион бюлдинг, блок Б, 7 этаж,  <i>Телефон:</i> (+976) 70006622 (+976) 70106655, <i>Факс:</i> (+976) 70106644, <i>Эл. почта:</i> info@mtz.mn  <i>Вэбсайт:</i> www.mtz.mn	Все извещения
<b>Республика Польша</b>	АО «ПКП КАРГО в реструктуризации»	Бюро Операционного надзора - Отдел договоров и поддержки перевозок	ул. Св. Хуберта 11, 40-542 Катовице Республика Польша <i>Телефон:</i> (+48 32) 722 16 32 (+48 32) 722 16 38, <i>Эл. почта:</i> dorota.pieczara@pkpcargo.com anna.szlachta@pkpcargo.com	Все извещения о препятствиях к перевозке
	ООО ПКП ЛХС	Отдел экспедиторского обслуживания	ul. Szczepieszka 11, 22-400, Zamość, Республика Польша <i>Телефон/факс:</i> (+48 84) 532 12 16, <i>Эл. почта:</i> ekspedycja@pkp-lhs.pl j.nowak@pkp-lhs.pl	Все извещения об изменении договора перевозки
	АО БАРТЕР	Железнодорожная Логистика	ul. Legionowa 28,	Все извещения об изменении

1	2	3	4	5
		А.О. БАРТЕР	15-281 Białystok Республика Польша <i>Телефон:</i> (+48 88) 585 05 31, <i>Эл. почта:</i> LK@bartergaz.pl	договора перевозки
	ООО Бартекс	Служба перевозок	Chruściel 4 14-526 Płoskinia Республика Польша <i>Телефон/факс:</i> (+48 52) 375 88 55 (+48 52) 345 30 46, <i>Эл. почта:</i> sekretariat@bartex-paliwa.pl	Все извещения об изменении договора перевозки
	ООО Раил Польша	Департамент железнодорожного транспорта	ul. Długa 1, 32-642 Włosienica, Республика Польша <i>Телефон:</i> (+48) 601 491 073 (+48 33) 842 90 48, <i>Факс:</i> (+48 33) 842 90 47, <i>Эл. почта:</i> dyspozytura@railpolska.pl	Все извещения об изменении договора перевозки
	ООО ЕВРОТРАНС	Отдел экспедиционного обслуживания	ul. Warszawska 1C, 21-540 Małaszewicze, Республика Польша <i>Телефон/факс:</i> (+48 83) 343 89 59, <i>Эл. почта:</i> spedycja@cleurotrans.pl	Согласование объемов и условий перевозок
	ООО ЕККО РАИЛ	Каetan Орлинский	ul. Słonimskiego 1A, 50-304 Wrocław, Республика Польша <i>Телефон:</i>	Все извещения об изменении договора перевозки

1	2	3	4	5
			(+48 88) 729 38 87, <i>Эл. почта:</i> kajetan.orlinski@ecco-rail.eu	
	АО СТК железнодорожная перевозка	Правление «СТК железнодорожная перевозка»	ul. Fabryczna 10, budynek B2 53-609 Wrocław Республика Польша <i>Телефон:</i> (+48 71) 798 79 15, <i>Факс:</i> (+48 71)798 79 17, <i>Эл. почта:</i> stk@stk.wroc.pl dyspozytura@stk.wroc.pl handel@stk.wroc.pl	Все извещения об изменении договора перевозки
	ООО Фрейтлайнер ПЛ – подразделение группы Фрейтлайнер	Коммерческий отдел	ul. Polna 11, 00-633, Warszawa, Республика Польша <i>Телефон:</i> (+48 22) 545 32 95, <i>Эл. почта:</i> kontakt@freightliner.pl	Возможности и условия осуществления конкретных перевозок в трансграничном сообщении, общее руководство и обеспечения движения в трансграничном сообщении
		Бухгалтерия	ul. Polna 11, 00-633, Warszawa, Республика Польша <i>Телефон:</i> (+48 22) 648 66 55, <i>Эл. почта:</i> ksiegowosc@freightliner.pl	Выставление и оплата счетов, взаимные расчеты
		Диспетчерская	ul. Polna 11, 00-633, Warszawa, Республика Польша <i>Телефон:</i> (+48 66) 777 66 55, <i>Эл. почта:</i> dyspozytura@freightliner.pl	Оперативные и аварийные вопросы движения, расписание движения, задержки и изменения в движении
	ООО «ЦТЛ Логистикс»	Офис пограничной службы Восток – Запад	ул. Длуга 90 41-208 Сосновец, Республика Польша <i>Телефон:</i>	Вся информация

1	2	3	4	5
			(+48) 608285142, <i>Эл. почта:</i> wojciech.migasiuk@ctl.pl <i>Телефон:</i> (+48) 662284301, <i>Эл. почта:</i> sylwia.halska@ctl.pl	
	ООО Пол-Медзь Транс	Общество с ограниченной ответственностью Пол-Медзь Транс	ul. Marii Skłodowskiej - Curie 190, 59-301 Lubin, Республика Польша <i>Телефон:</i> (+48 76) 847 17 00, <i>Факс:</i> (+48 76) 847 17 01, <i>Эл. почта:</i> kolej@pmtrans.pl	Все извещения об изменении договора перевозки
	ООО «КАПТРЕЙН ПОЛЬША»	Торговый отдел, Лукаш Галушка	Captrain Polska Sp. z o.o. ul. Krupnicza 13/103, 50-075 Wrocław, Республика Польша <i>Телефон:</i> (+48 78) 439 10 00, <i>Эл. почта:</i> Lukasz.galuszka@captrain.pl	Все извещения об изменении договора перевозки
	ООО Логистический центр в Лососней	Исполнительный директор управления Тадеуш Вильамовский  Заместитель исполнительного директора Божена Гавенцка	ul. Zielona 34 лок. 2, 02-913 Warszawa, Республика Польша <i>Телефон:</i> (+48) 697 034 304, <i>Эл. почта:</i> biuro@cllososna.pl	Все извещения об изменении договора перевозки
	АО ДБ КАРГО ПОЛЬСКА	Отдел организации международных перевозок	ul. Wolności 337,41-800 Zabrze, Республика Польша <i>Телефон:</i> (+48 32) 78 89 176	Все извещения об изменении договора перевозки



1	2	3	4	5
			(+48 32) 78 89 118 (+48 32) 78 89 188, <i>Факс:</i> (+48 32) 78 89 115, <i>Эл. почта:</i> aleksandra.koziel@ deutschebahn.com wlodzimierz.naczynski@ deutschebahn.com tatsiana.nocon@deutschebahn.com	
	ООО ХСЛ Полска	Дирекция «ХСЛ Полска»	ul. Duchnicka 3, 01-796 Warszawa, Республика Польша <i>Телефон:</i> (+48 85) 673 17 64 (+48) 883 340 888, <i>Эл. почта:</i> m.wysocki@hsl.net.pl office@hsl.net.pl	Все извещения об изменении договора перевозки
	ООО «ЦД КАРГО ПОЛАНД»	Управление компанией ЦД КАРГО ПОЛАНД	ul. Grzybowska, 4/3, 00-130 Warszawa, Республика Польша <i>Телефон:</i> (+48 22) 380 33 90, <i>Эл. почта:</i> sekretariat@cdcargo.pl, dyspozytura@cdcargo.pl	Все извещения об изменении договора перевозки
	АО Люблинский Уголь «Богданка»	Отделение железнодорожного транспорта	Bogdanka 21-013 Puchaczów, Республика Польша <i>Телефон:</i> (+48 81) 462 51 00 (+48 81) 462 57 40, <i>Факс:</i> (+48 81) 462 51 01 (+48 81) 462 53 81, <i>Эл. почта:</i> bogdanka@lw.com.pl	Все извещения об изменении договора перевозки

1	2	3	4	5
	ККУ «ОРИОН железная дорога»	Кшиштоф Вархол	ул. Траугутта 44, 33-300 Новый Сонч, Республика Польша <i>Телефон/факс:</i> (+48 18) 442 62 72 (+48 74) 647 12 12, <i>Эл. почта:</i> biuro@orionkolej.pl	Все извещения об изменении договора перевозки
	Андрекс Логистик	Дирекция Андрекс Логистик	ул. Стары Рынек 53А, 82-300 Эльблонг, Республика Польша <i>Телефон:</i> (+48 55) 234 66 26 (+48 55) 234 39 26, <i>Эл. почта:</i> biuro@andrexlogistics.pl	Все извещения об изменении договора перевозки
	ООО «Дэполь»	Служба перевозок	ул. Рынковска 2-4, 85-503 Быдгощ, Республика Польша <i>Телефон:</i> (+48 52) 320 04 10, <i>Факс:</i> (+48 52) 582 61 44, <i>Эл. почта:</i> biuro@depol.pl	Все извещения об изменении договора перевозки
	ООО «ИНТЕР КАРГО»	Дирекция ООО «ИНТЕР КАРГО»	ул. Цеглана, 4, 40-514 Катовице, Республика Польша <i>Телефон:</i> (+48 32) 204 41 32 (+48 32) 270 20 00, <i>Эл. почта:</i> east@inter-cargo.pl	Все извещения

1	2	3	4	5
	ООО «ЗИК Сандомир»	Служба перевозок	Сандомир 27-600 ул. Ретманьска 11а Республика Польша <i>Телефон:</i> (+48) 508 196 046, <i>Эл. почта:</i> k.leskiewicz@ziksandomierz.pl	Вся информация
	ООО «Логистикс & Транспорт Компани»	Служба перевозок	Вроцлав 53-111, ул. Слежна 148 Республика Польша, <i>Телефон:</i> (+48) 512 268 705, <i>Эл. почта:</i> granica@ltct.pl	Вся информация
	ООО МЕТРАНС (Польша)	Отдел железнодорожного транспорта	Ал. Яна Павла II № 19 00-854 Варшава Республика Польша <i>Телефон:</i> (+48) 693 404 340 (+48 61) 63 43 729 (+48 22) 33 63 401, <i>Эл. почта:</i> dyspozytura@metrans.eu lisiak@metrans.eu krajewski@metrans.eu	Все извещения об изменении договора перевозки
	ООО «EURASIAN RAILWAY CARRIER»	Бюро железнодорожного транспорта	ul. Słonimskiego 1, 50-304 Wrocław (Вроцлав), Polska (Республика Польша) <i>Телефон:</i> (+48) 693 568 240, <i>Эл. почта:</i> p.sajdak@eurasian-carrier.com	Все согласования

1	2	3	4	5
	EP Cargo a.s.	Транспортный офис	ул. Českokobratrská 3321/46 702 00 Острава, Чешская Республика, <i>Телефон:</i> (+420) 730 815 002, <i>Эл. почта:</i> Mario.Kisa@epcargo.cz	Вся информация
	SILVA LS Sp. z o.o.	Экспедиторский офис железнодорожного транспорта	ул. Варыньского 3, 78-400 Щецинск, Республика Польша <i>Телефон:</i> (+48) 943730375, <i>Факс:</i> (+48) 943730109, <i>Эл. почта:</i> silvals@kronospan.pl	Все извещения об изменении договора перевозки
	IRT INTERNATIONAL RAIL TRANSPORT SP. Z O.O.  (ИРТ ИНТЕРНАЦИОНАЛ РЕЙЛ ТРАНСПОРТ ООО)	Служба перевозок	ул. 3 Мaja 28, 08-110 г. Siedlce, Республика Польша <i>Телефон:</i> (+48) 883 340 888, <i>Факс:</i> (+48) 85 673 17 64, <i>Эл. почта:</i> office@irt.com.pl <a href="mailto:office.irt@mail.ru">office.irt@mail.ru</a>	Вся информация
	ООО «Rail STM»	Служба перевозок	Тыхы 43-100, ул. Вейхертов, 20 Республика Польша <i>Телефон:</i> (+48) 607 281 567, <i>Эл. почта:</i> k.orlinski@railst.pl	Вся информация

1	2	3	4	5
	ООО Рейль Карго Кэрьер-Поланд	Служба перевозок	Al. Jerozolimskie 125/127 501, 02-017 Warszawa, Республика Польша <i>Телефон/факс:</i> (+48 22) 299 02 30, <i>Эл. почта:</i> dyspozytura.rcc.pl@railcargo.com	Вся
	ООО «Ост-Вест Логистик Польша»	Диспетчерская	ул. Университецка 20, 44-007 Катовице, Республика Польша <i>Телефон:</i> (+48) 782 400 740, <i>Эл. почта:</i> h.dispatch@owlp.pl	Все согласования
	«Bahnpoperator Polska Sp. z o.o.»	Отдел организации международных перевозок	Celna 5, 21-540 Malaszewicze, Республика Польша <i>Телефон:</i> (+48) 574756000 (+48) 720896000, <i>Эл. почта:</i> magdalena@bahnpoperator.com evgenij@bahnpoperator.com	Все извещения
	ПЦЦ Интермодаль АО (PCC Intermodal S.A.)	Отдел железнодорожного транспорта (ОЖТ)	ул. Хутнича 16 81-061 Гдыня Польша <i>Эл. почта:</i> kolej@pcc.eu, dispo@pcc.eu, <i>Телефон:</i> Тел. + 48 58 500 54 80 Моб. + 887 880 829	Все извещения об изменении договора перевозки
	ООО «ЛТГ Карго Польша»	Бюро железнодорожного транспорта	ul. (ул.) Rondo ONZ 1, 12 piętro, 00-124 Warszawa (Варшава), Polska (Республика Польша) <i>Телефон:</i> (+48) 734 459 999 <i>Эл. почта:</i> michal.szlendak@litrail.lt	Все согласования
	ООО	Отдел железнодорожного	Ul. Magazynowa 8	Все извещения об изменении

1	2	3	4	5
	МЕТРАНС Раил  METRANS Rail sp. z o.o.	транспорта	(ул. Магазинова 8) 62-023 Gądkі (Гадки) Республика Польша <i>Телефон:</i> (+48) 693 404 340 (+48 61) 63 43 729 <i>Эл. почта:</i> dyspozytura@metrans.eu lisiak@metrans.eu	договора перевозки
	ООО Карпель	Бюро железнодорожного транспорта	ul. Przemysłowa 6 (ул. Пшемыслова 6) 32-800, Brzesko (Бжеско) <i>Телефон:</i> +48146845030 <i>Эл. почта:</i> prawnik@karpel.info.pl biuro@karpel.info.p	Все согласования
	T&C Sp. z .o.o.  T&Ц o.o.o.	T&C Sp. z .o.o.  T&Ц o.o.o.	Marszałka Józefa Piłsudskiego 1 A/lok.4, 57- 100 Strzelin ул. Маршала Юзефа Пилсудского 1а/ кв. 4 57-100 Стшелін <i>Телефон:</i> +48 601495 558 <i>Эл. почта:</i> biuro@tc.org.pl	Wszystkie  Все
	ООО „Карго-Пауэр”	Дирекция, Операционный директор	20-411, Люблин ул. Вольска 11 Польша <i>Телефон:</i> +48 519 601 883, +48 81 746 16 00; <i>Эл. почта:</i> cargo@treeden.eu	
	АО Лауде Смарт Интермодал	Транспортный отдел	ул. Влоцлавска 131, 87-100 Торунь, Республика	Все согласования

1	2	3	4	5
			Польша <i>Телефон:</i> +48566190700 <i>Эл. почта:</i> kolej@laude.pl biuro@laude.pl	
	Olavion Sp. z o.o. / ООО «Олавион»	Olavion Sp.z o.o. / ООО «Олавион»	Olavion Sp.z o.o. Siennicka 25, 80-758 Gdańsk <i>Телефон:</i> +48 729-059-124, 535-915-420 <i>Эл. почта:</i> logistyka@olavion.pl / ООО «Олавион», ул.Сенница 25, 80-758, Гданьск <i>Телефон:</i> +48 729-059-124, 535-915-420 <i>Эл. почта:</i> logistyka@olavion.pl	Все виды информации
	АО «ЕП Карго Польша»	Дирекция, Операционный директор	40-527, Катовице ул. Гавронув 22 Польша <i>Телефон:</i> +48 882-494-485 +48 608-847-436 <i>Эл. почта:</i> operacyjny@epcargo.pl	Все согласования
	Ukrainian Railways Cargo Poland Sp. z o. o.	Технический отдел	ul. Nowogrodzka 11, 00-513 Warszawa. <i>Телефон:</i> +48 792 866 877 <i>Эл. почта:</i> biuro@uz-cargo.pl	Все согласования
	SERVICE AND LOGISTICS GROUP spółka z ograniczoną odpowiedzialnością	Технический отдел	ul. Króla Kazimierza Wielkiego 29A/ 46, 32-300 OLKUSZ, <i>Телефон:</i> +48 885 265 900 <i>Эл. почта:</i> <a href="mailto:biuro@slg-group.pl">biuro@slg-group.pl</a>	Все согласования

1	2	3	4	5
	„LTE Polska” spółka z ograniczoną odpowiedzialnością	Технический отдел	ul. Sportowa 8 81-300 Gdynia <i>Телефон:</i> +48 585 269 241 <i>Эл. почта:</i> info.pl@LTE-group.eu	Все согласования
	ООО ОРЛЕН КОЛЕЙ	Южное отделение перевозок	43-502 Чеховице – Дзедзице Польша Ул. Лукасевича 2 <i>Эл. почта:</i> stanislaw.szymoszek@orlen.pl <i>Телефон:</i> +48500080832 <i>Эл. почта:</i> marek.zajchowski@orlen.pl <i>Телефон:</i> +48517726599	Изменения содержания Договора.  Расторжение договора.
		Отделение Договоров	80-716 Гданск, Михалки 25 <i>Эл. почта:</i> justyna.mazurek@orlen.pl <i>Телефон:</i> +48512855317	
	ООО „Группа Азоты КОЛЬТАР”	Директор офиса продажи и развития	33-101 Тарнув ул. Квятковского 8, Польша <i>Телефон:</i> +48 14 637 26 34; +48 661 910 332 <i>Эл. почта:</i> Koltar@grupaazoty.com; Robert.Grajdura@grupaazoty.com	Все виды информации
<b>Российская Федерация</b>	ОАО «Российские железные дороги»	Центр фирменного транспортного обслуживания – филиал ОАО «РЖД» (ЦФТО)	Каланчевская ул.,6/2, 107174 Москва, Российская Федерация <i>Эл. почта:</i> cfto@cfto.rzd.ru	Все извещения об изменении договора перевозки
<b>Словацкая</b>	АО	Сектор эксплуатации	ул. Пушкинова 3	Информация об изменении



1	2	3	4	5
<b>Республика</b>	Железнодорожное общество Карго Словакия	Перевозочный надзор	040 01 Кошице Словацкая Республика <i>Телефон:</i> (+421) 55 229 54 88 <i>Эл. почта:</i> prepravny.dozorcargo@zscargo.sk	договора перевозки, связанная с отправлениями, перевозимыми данным перевозчиком
	ООО «МХ-спедитион»	Дирекция ООО «МХ-спедитион»	Нуселска 262/34, 140 00 Прага 4, Чешская Республика <i>Телефон:</i> (+421) 918 707 511, <i>Эл. почта:</i> gufrovic@interport.sk	Информация об изменении договора перевозки, связанная с отправлениями, перевозимыми данным перевозчиком
	АО Экспресс Групп	Сектор эксплуатации	Плынаренска 7/Б, 821 09 Братислава, Словацкая Республика <i>Телефон:</i> (+421) 2 582 582 22, <i>Эл. почта:</i> dispo@expressgroup.sk info@expressgroup.sk	Информация об изменении договора перевозки, связанная с отправлениями, перевозимыми данным перевозчиком
	«LTE Словакия»	Сектор эксплуатации	Копчианска 1 851 01 Братислава Словацкая Республика <i>Телефон:</i> (+421) 2 2029 2813, <i>Эл. почта:</i> planung@lte.sk info.sk@lte-group.eu	Информация об изменении договора перевозки, связанная с отправлениями, перевозимыми перевозчиком «LTE Словакия»
	«Ретрацк Словакия»	Сектор эксплуатации	Себеринихо 1, 821 03 Братислава Словацкая Республика	Информация об изменении договора перевозки, связанная с отправлениями,

1	2	3	4	5
			<p><i>Телефон:</i> (+421) 910 990 135, <i>Эл. почта:</i> peter.mlyncek@carborail.sk</p>	перевозимыми данным перевозчиком
	ООО «Рейллог»	Сектор эксплуатации	<p>Млынска 6/Б8 93401 Левице Словакия <i>Телефон:</i> +421 908 176 760 <i>Эл. почта:</i> kosorin@raillog.sk</p>	Информация об изменении договора перевозки, связанная с отправлениями, перевозимыми данным перевозчиком «Рейллог»
	Акционерное общество Прва Словенска железнична	Сектор эксплуатации	<p>Ку Братке 05 934 01 Левице Словацкая Республика <i>Телефон:</i> (+421) 918 808 051, (+421) 905 322 008 <i>Эл. почта:</i> psz@psz.sk teplan@psz.sk</p>	Информация об изменении договора перевозки, связанная с отправлениями, перевозимыми данным перевозчиком «ПСЖ»
	ООО «ДБ Карго Чехия»	ООО «ДБ Карго Чехия»	<p>Хлубинска 1378/36, 702 00 Острава - Моравска Острава, Чешская Республика <i>Телефон:</i> (+420) 720 976 495, (+420) 601 088 298, (+48) 722 220 169 <i>Эл. почта:</i> jan.rajnoch@deutschebahn.com petra.helebrantova@deutschebahn.com michal.wiertelorz@deutschebahn.com</p>	Информация об изменении договора перевозки, связанная с отправлениями, перевозимыми данным перевозчиком
	АО «ПКП КАРГО»	Бюро Операционного надзора - Отдел договоров и поддержки перевозок	<p>ул. Св. Хуберта 11, 40-542 Катовице Республика Польша</p>	Все извещения о препятствиях к перевозке

1	2	3	4	5
			<p><i>Телефон:</i> (+48 32) 722 16 32 (+48 32) 722 16 38, <i>Эл. почта:</i> dorota.pieczara@pkpcargo.com anna.szlachta@pkpcargo.com</p>	
	«ЦД КАРГО Словакия»	Сектор эксплуатации	<p>Себеринихо 1, 821 03 Братислава, Словацкая Республика <i>Телефон:</i> +421 917 426 657 +421 918 563 686 <i>Эл. почта:</i> dispo@cdcargo.sk daniel.sojka@cdcargo.sk</p>	Информация об изменении договора перевозки, связанная с отправлениями, перевозимыми данным перевозчиком «ЦДКСК»
	НЗ Рейл	Сектор эксплуатации	<p>Михальска Башта 20 940 02 Нове Замки Словакия <i>Телефон:</i> (+421) 905 100 245 <i>Эл. почта:</i> info@nzhail.sk mkovac@nzhail.sk pvrabec@nzhail.sk rlontosova@nzhail.sk</p>	Информация об изменении договора перевозки, связанная с отправлениями, перевозимыми данным перевозчиком
	Акционерное общество ПКП КАРГО ИНТЕРНАЦИОНАЛ	Департамент технологий	<p>Бетонарска 580/14, Муглинов, 712 00 Острава, Чешская Республика <i>Телефон:</i> (+420) 596 166 456 <i>Эл. почта:</i> technologie@pkpcargointernational.com Pavel.Bezdecik@pkpcargointernational.com</p>	Все извещения о препятствиях к перевозке
	ООО МЕТРАНС Раил Словакия	Отдел железнодорожного транспорта	<p>Поводска Цеста 18, Дунайская Стреда, 929 01 Словакия <i>Телефон:</i> +421313234361,</p>	Информация об изменении договора перевозки, связанная с отправлениями, перевозимыми перевозчиком

1	2	3	4	5
			+421313234362 <i>Эл. почта:</i> <a href="mailto:dispecer@metrans.sk">dispecer@metrans.sk</a> , <a href="mailto:dispecer2@metrans.sk">dispecer2@metrans.sk</a>	"МЕТРАНС Раил Словакия"
	«Фалкон Рейл СК»	Сектор эксплуатации	Площадь Словацкого национального восстания, 270/3 Трнава 917 01, Словацкая Республика <i>Телефон:</i> (+421) 910 990 135 <i>Эл. почта:</i> <a href="mailto:mlyncek@falcon-rail.eu">mlyncek@falcon-rail.eu</a>	Информация об изменении договора перевозки, связанная с отправлениями, перевозимыми данным перевозчиком «Фалкон Рейл СК»
<b>Украина</b>	АО «Укрзалізниця»	Департамент технологии перевозок и коммерческой работы АО «Укрзалізниця»	ул. Ежи Гедройца, 5, г. Киев, Украина, 03150, <i>Телефон:</i> +380 (44) 465 19 87 +380 (44) 465 22 22, <i>Эл. почта:</i> <a href="mailto:cdpom@uz.gov.ua">cdpom@uz.gov.ua</a>	Об изменении договора перевозки
<b>Эстонская Республика</b>	ООО «OPERAIL»	Служба грузовых перевозок	ул. Металли, 3, Таллинн 10615 Эстонская Республика <i>Телефон:</i> (+372) 615 76 00, <i>Факс:</i> (+372) 615 76 23, <i>Эл. почта:</i> <a href="mailto:info@operail.com">info@operail.com</a>  <a href="http://www.operail.com">www.operail.com</a>	Все извещения об изменении договора перевозки
	LDZ CARGO	Департамент организации перевозок	ул. Дзирнаву 147, к-1, г. Рига, LV-1050, Латвийская Республика <i>Эл. почта:</i> <a href="mailto:paradresesana@ldz.lv">paradresesana@ldz.lv</a>	Все извещения
	Акционерное	Предоставление	ул. Пелесос 10,	Все извещения

1	2	3	4	5
	общество «LTG Cargo»	услуг	LT -02111, Вильнюс, Литовская Республика <i>Телефон:</i> (+370) 61358957 <i>Эл. почта:</i> grazina.charzevskiene@ltgcargo.lt; <i>Телефон:</i> (+370) 5 202 1515 <i>Эл. почта:</i> info@ltgcargo.lt	

## Раздел 4

### П Е Р Е Ч Е Н Ь ОСНОВНЫХ СКОРОПОРТЯЩИХСЯ ГРУЗОВ

1. Овощи и грибы свежие и консервированные (кроме вяленых и сушеных): баклажаны, перец свежий, огурцы, помидоры, капуста, картофель, лук репчатый, свекла столовая, брюква, редиска, грибы свежие, овощи и грибы соленые и маринованные всякие, повидло и пюре из овощей, зелень всякая.

2. Фрукты и ягоды свежие и консервированные (кроме вяленых и сушеных): арбузы, бананы, дыни, фрукты и ягоды свежие, цитрусовые плоды, субтропические культуры, фрукты и ягоды маринованные, повидло, пюре и тесто фруктовое и ягодное, различные джемы и конфитюры, варенье фруктовое и ягодное.

3. Мясо и мясопродукты (в том числе птица битая и дичь), мясокопчености и колбасы и жиры животные: мясо животных во всяком виде, сало и жиры, птица битая, эндокринное сырье, субпродукты.

4. Молоко и молочные продукты: молоко свежее, сливки, сметана, творог, различные сорта сыра, брынза, масло сливочное и топленое.

5. Яйцо и яичный меланж.

6. Рыба, рыбопродукты и раки: икра живая рыбоводная и мальки, рыба всякая: живая, охлажденная, мороженая, копченая, соленая и маринованная, икра всякая и раки.

7. Маргарин, маргусалин, компаунд-жир, а также сало искусственное из растительных масел.

8. Алкогольные напитки: пиво и портер, вино медовое, вина фруктовые и ягодные, вина виноградные, бекмес, сусло виноградное, настойки, наливки и шампанское.

9. Напитки безалкогольные, воды минеральные, натуральные и искусственные и напитки безалкогольные всякие.

10. Дрожжи хлебопекарные прессованные.

11. Консервы в герметической упаковке.

12. Растения живые: деревья и кусты живые, рассада овощная, саженцы всякие и другой посадочный материал, растения вечнозеленые, цветы живые и срезанные.

### **Габариты погрузки**

**Рисунок 1** – Основной габарит погрузки на железных дорогах колеи 1520 мм: АЗ, БЧ, ГР, КЗХ, КРГ, ЛДЗ, LTG, ЧФМ, УБЖД, МТЗ, РЖД, ТДЖ, ТРК, УТИ, УЗ, ЭВР, а также ЖСР (участок Матевце граница – Ганиска при Кошицах), ПКП (участок Хрубешув граница – Славкув ЛХС)

**Рисунок 2** – Льготный габарит погрузки на железных дорогах колеи 1520 мм: АЗ; БЧ; ГР; КЗХ; КРГ; ЛДЗ; LTG; ЧФМ; ТДЖ; ТРК; УТИ; УЗ; ЭВР; РЖД, за исключением участков Дальневосточной ж.д.: Хабаровск-1 – Амур и Кимкан – Богучан

**Рисунок 3** – Зональный габарит погрузки на железных дорогах колеи 1520 мм: БЧ; КЗХ; КРГ; ЛДЗ; LTG; ТДЖ; ТРК; УТИ; ЧФМ; ЭВР; АЗ, за исключением участка Горадиз – Джульфа – Шарур; РЖД, за исключением участков Белореченская – Туапсе – Веселое, Крымская –Новороссийск Северо-Кавказской ж.д., Чум – Лабытнанги Северной ж.д., Тигей – Ачинск Красноярской ж.д.; УЗ, за исключением участков Хоростков – Копычинцы и Тлусте – Торске Львовской ж.д., участка Днепропетровск-Южный – Встречный Приднепровской ж.д.

**Рисунок 4** – Габарит погрузки на железных дорогах колеи 1435 мм: БЧ, БДЖ, ЖСР, МАВ, ПКП

**Рисунок 5** – Габарит погрузки на железных дорогах колеи 1435 мм: КЖД (Негабаритность первой степени)

**Рисунок 5а** – Габарит погрузки на железных дорогах колеи 1435 мм: КЖД (Негабаритность второй степени)

**Рисунок 5б** – Габарит погрузки на железных дорогах колеи 1435 мм: КЖД (Нижняя негабаритность второй степени)

**Рисунок 6** – Габарит погрузки на железных дорогах колеи 1435 мм: ЗЧ

**Рисунок 7** – Габарит погрузки на железных дорогах колеи 1435 мм: ВЖД (через госграницу Донг-Данг)

**Рисунок 8** – Габарит погрузки на железных дорогах колеи 1000 мм: ВЖД



Рисунок 1

Основной габарит погрузки на железных дорогах колеи 1520 мм:  
 АЗ, БЧ, ГР, КЗХ, КРГ, ЛДЗ, ЛТГ, ЧФМ, УБЖД, МТЗ, РЖД, ТДЖ, ТРК, УТИ, УЗ, ЭВР,  
 а также ЖСР (участок Матевце граница — Ганиска при Кошицах),  
 ПКП (участок Хрубешув граница — Славкув ЛХС)



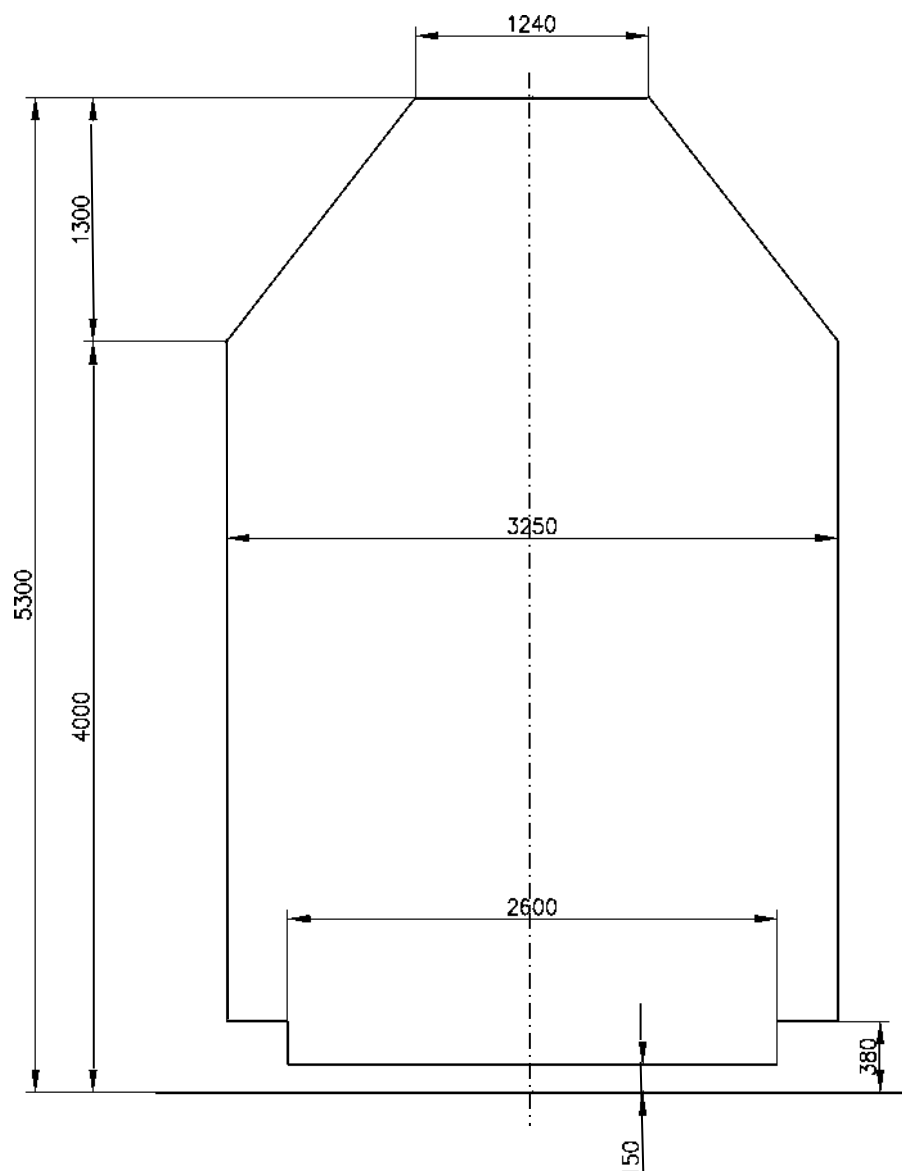

Рисунок 2

Льготный габарит погрузки на железных дорогах колеи 1520 мм:  
 АЗ; БЧ; ГР; КЗХ; КРГ; ЛДЗ; LTG; ЧФМ; ТДЖ; ТРК; УТИ; УЗ; ЭВР; РЖД, за исключением  
 участков Дальневосточной ж.д.: Хабаровск-1 — Амур и Кимкан — Богучан

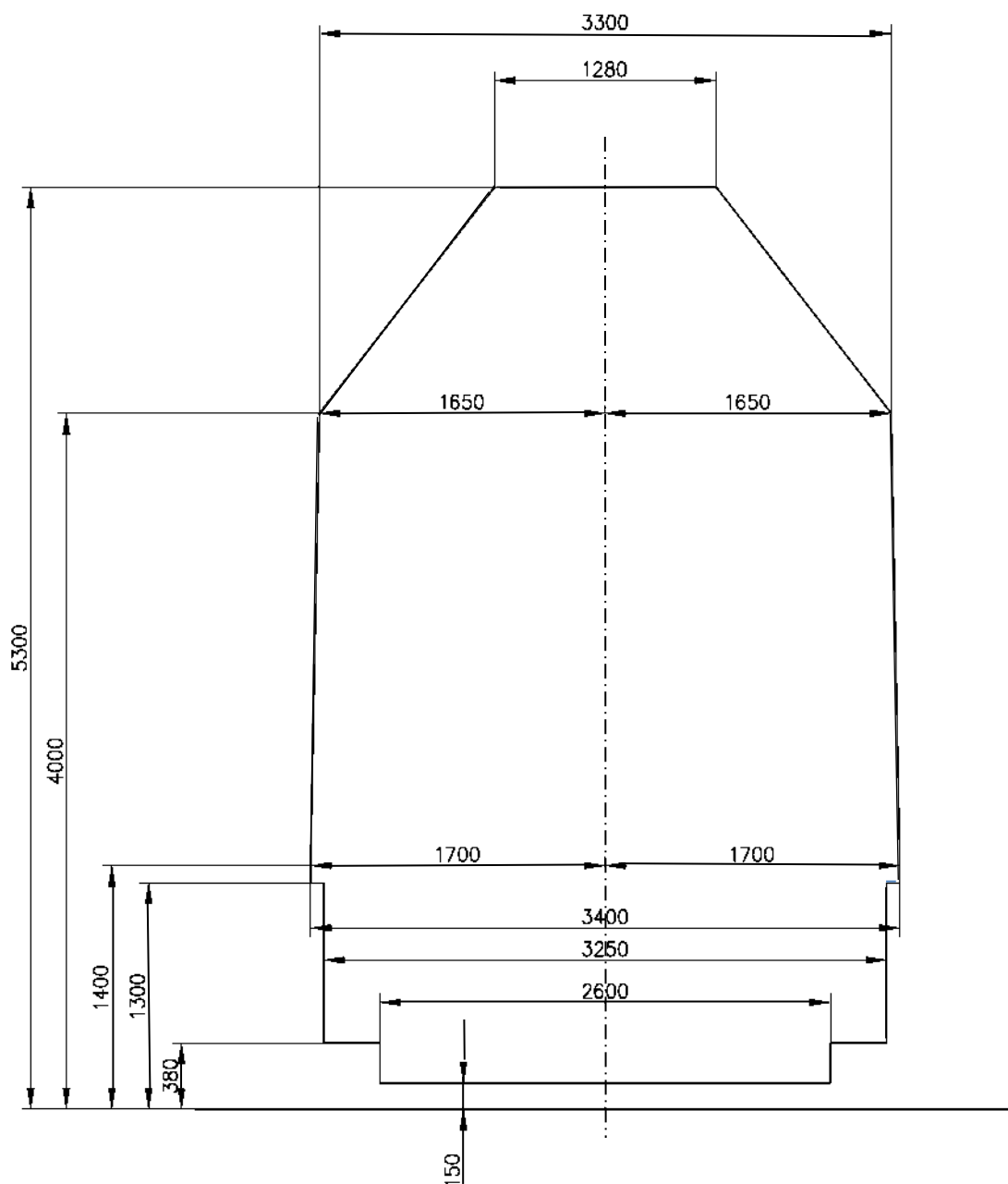

Рисунок 3

Зональный габарит погрузки на железных дорогах колеи 1520 мм:

БЧ; КЗХ; КРГ; ЛДЗ; LTG; ТДЖ; ТРК; УТИ; ЧФМ; ЭВР; АЗ, за исключением участка Горадиз – Джульфа – Шарур; РЖД, за исключением участков Белореченская – Туапсе – Веселое, Крымская – Новороссийск Северо-Кавказской ж.д., Чум – Лабытнанги Северной ж.д., Тигей – Ачинск Красноярской ж.д.; УЗ, за исключением участков Хоростков – Копычинцы и Тлусте – Торске Львовской ж.д., участка Днепропетровск-Южный – Встречный Приднепровской ж.д.

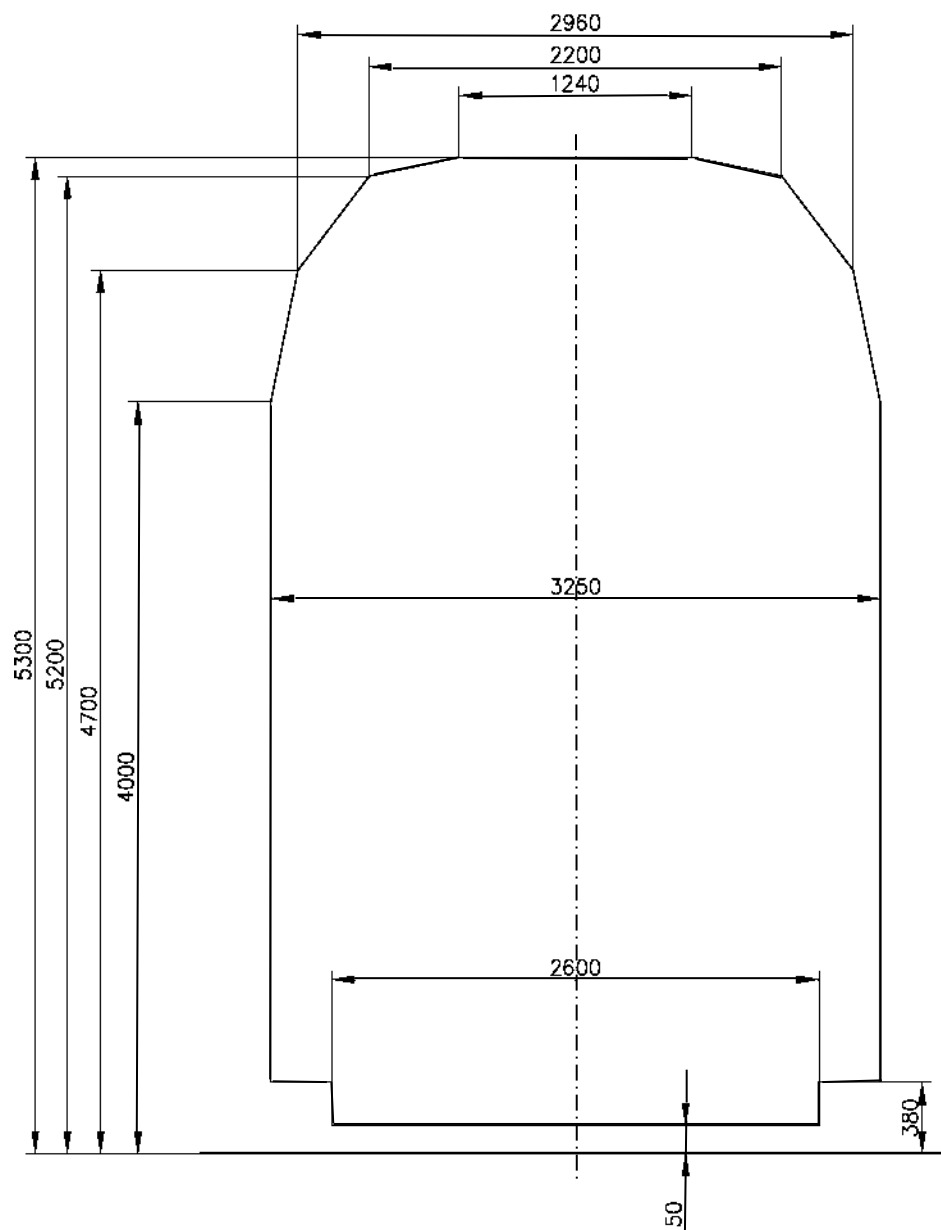

Рисунок 4

Габарит погрузки на железных дорогах колеи 1435 мм:  
БЧ, БДЖ, ЖСР, МАВ, ПКП

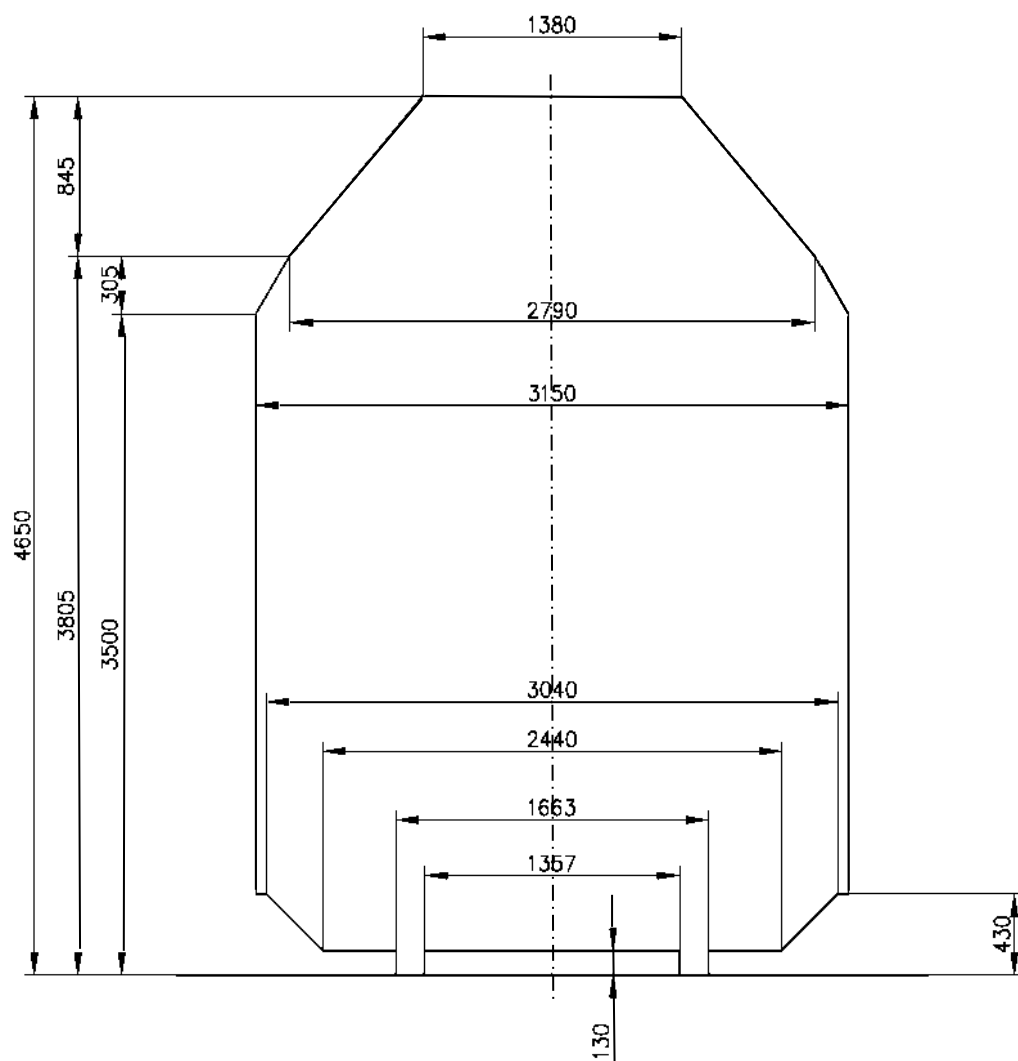

Рисунок 5

Габарит погрузки на железных дорогах колеи 1435 мм: КЖД  
(Негабаритность первой степени)

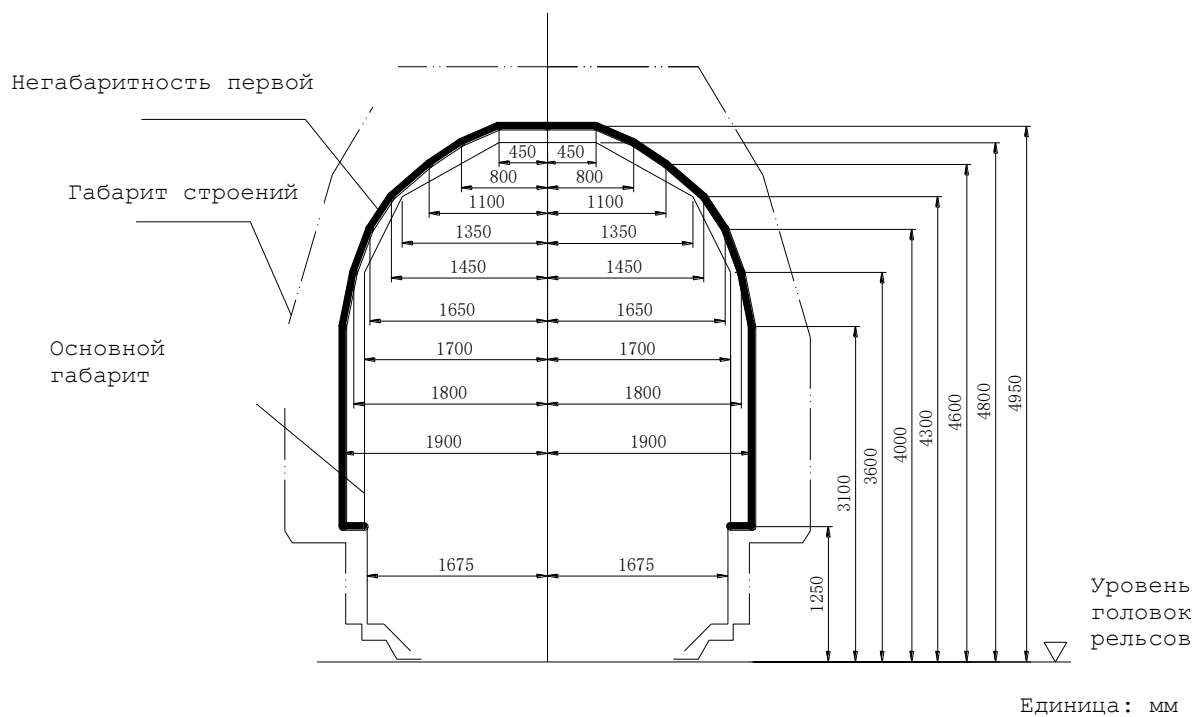

Рисунок 5а

Габарит погрузки на железных дорогах колеи 1435 мм: КЖД  
(Негабаритность второй степени)

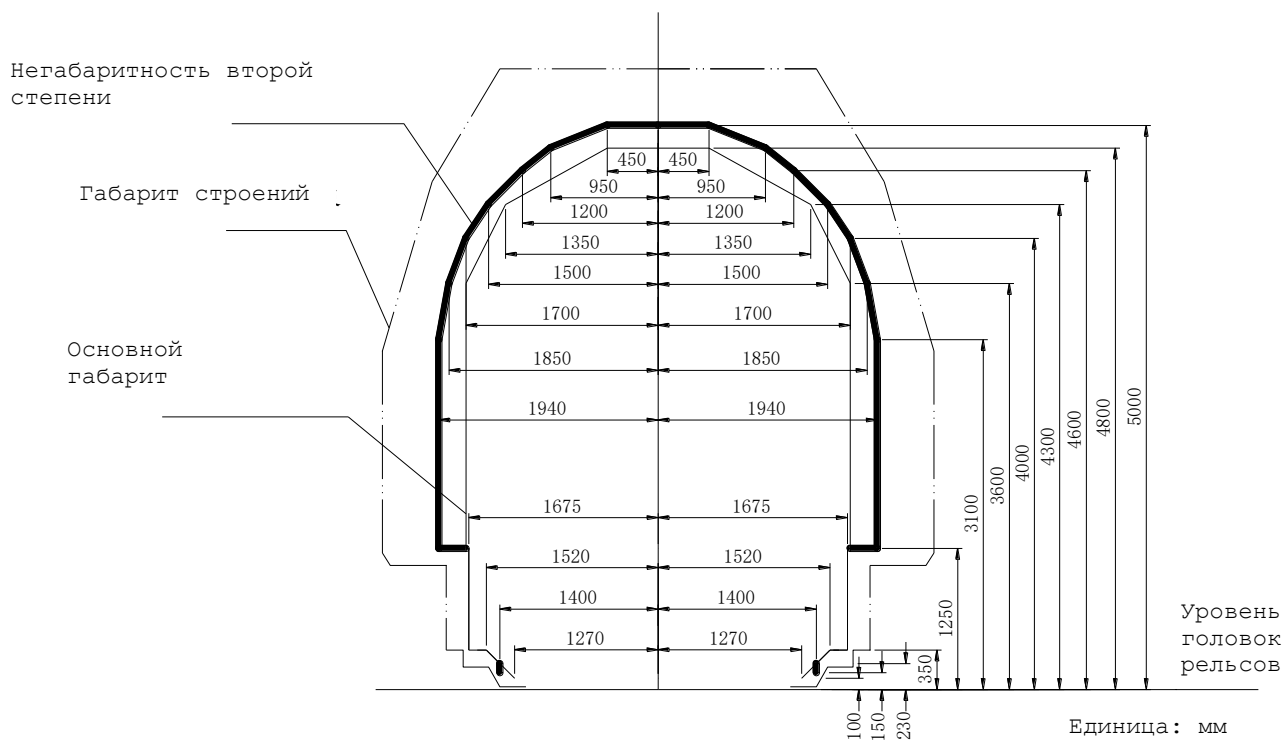

Рисунок 5б

Габарит погрузки на железных дорогах колеи 1435 мм: КЖД  
(Нижняя негабаритность второй степени)

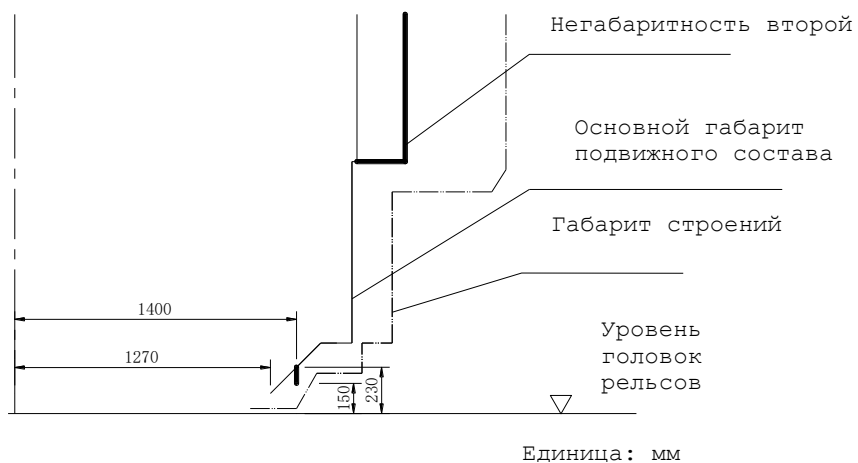

Рисунок 6

Габарит погрузки на железных дорогах колеи 1435 мм: ЗЧ

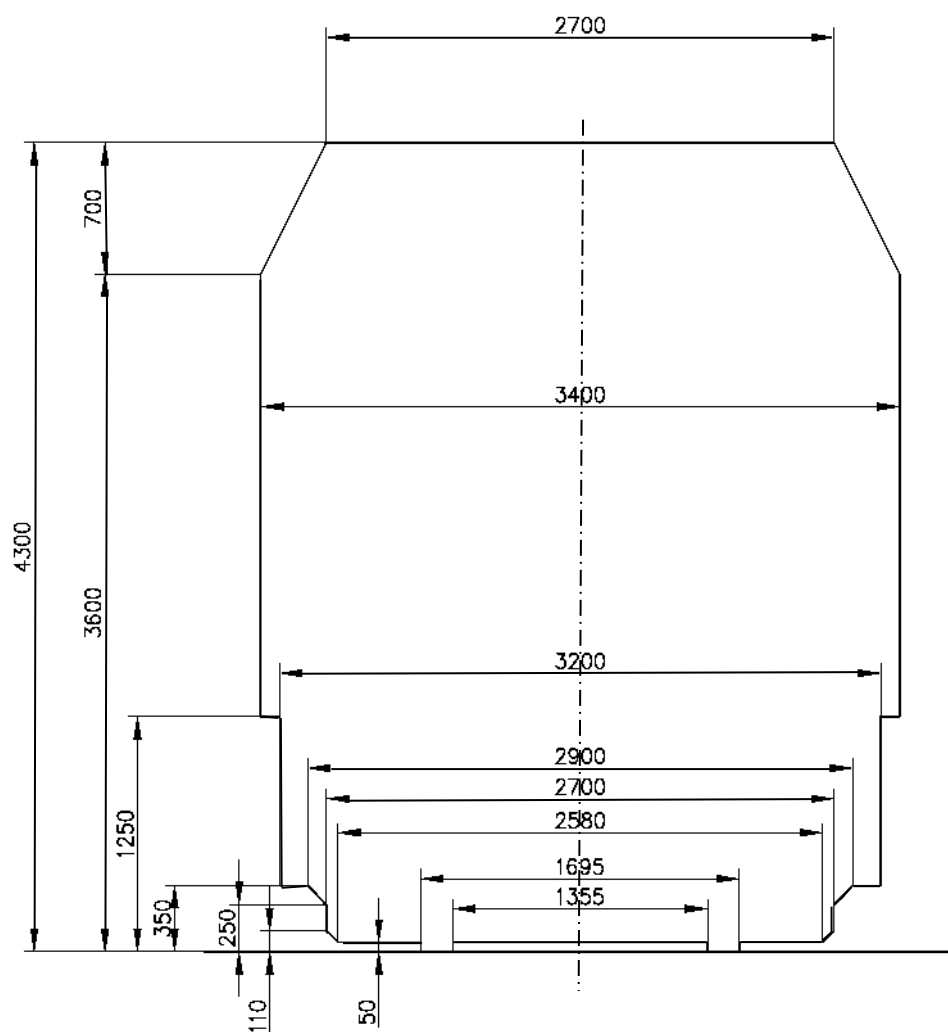

Рисунок 7

Габарит погрузки на железных дорогах колеи 1435 мм: ВЖД (через госграницу Донг-Данг)

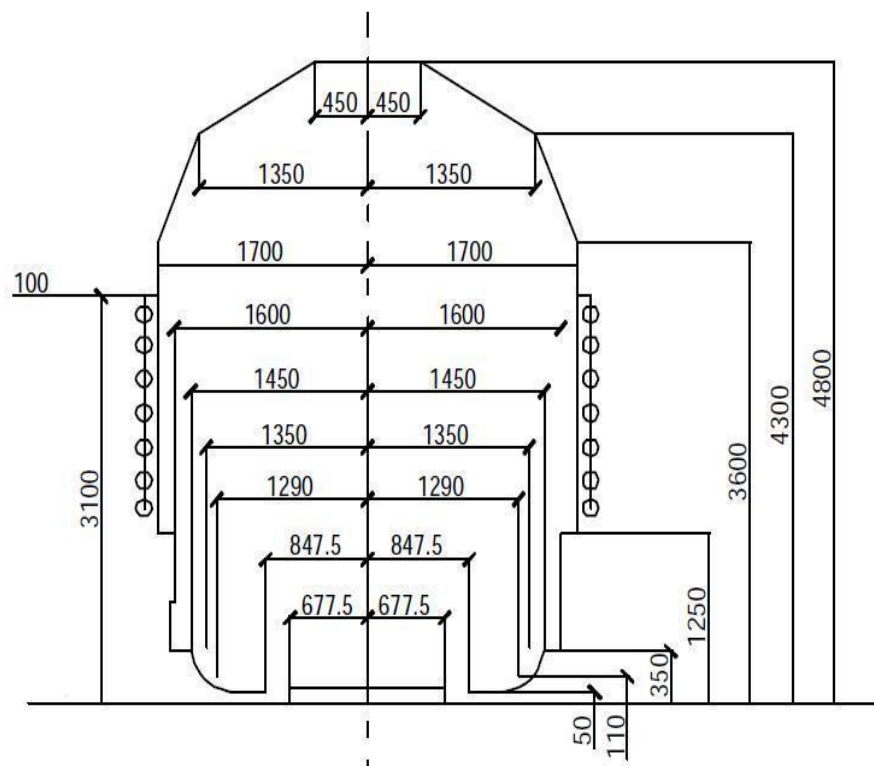
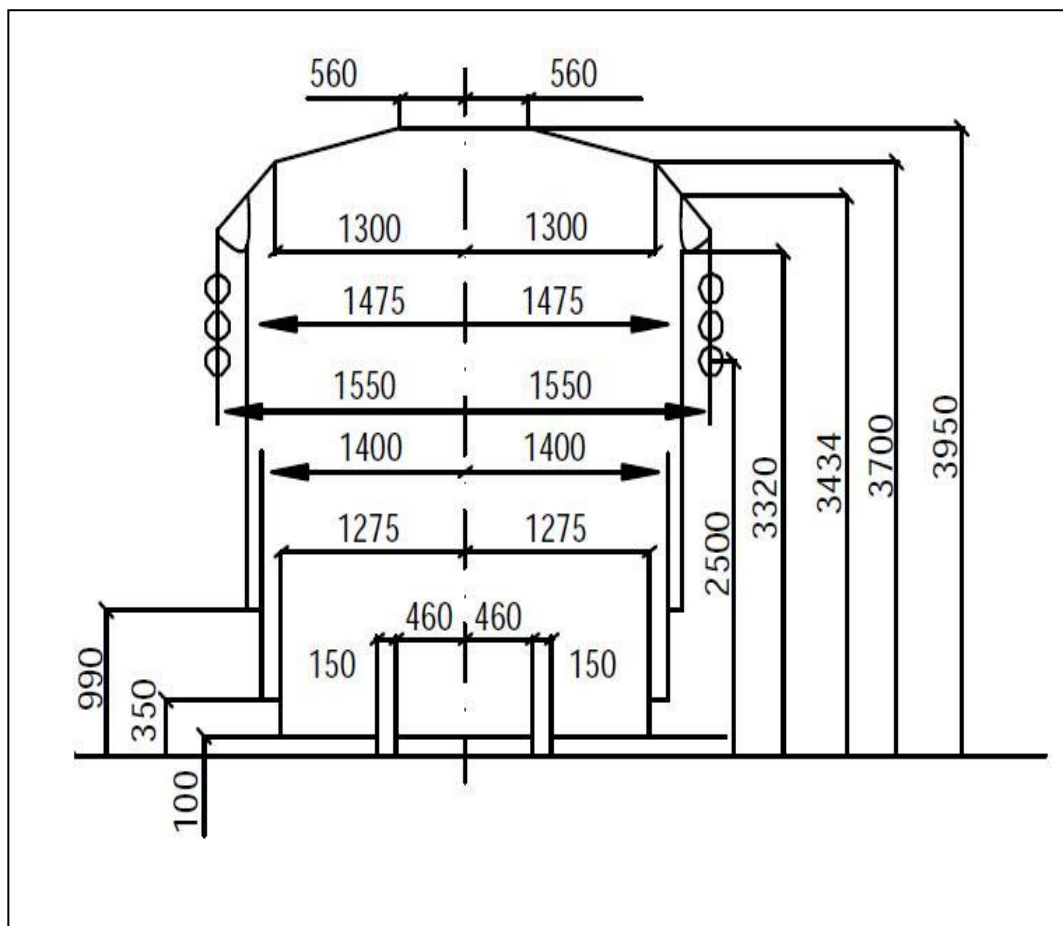

Рисунок 8  
Габарит погрузки на железных дорогах колеи 1000 мм: ВЖД