

ОРГАНИЗАЦИЯ СОТРУДНИЧЕСТВА ЖЕЛЕЗНЫХ ДОРОГ (ОСЖД)



ИНФОРМАЦИОННОЕ РУКОВОДСТВО

Приложение 5 к Соглашению о международном железнодорожном грузовом сообщении (СМГС)

- 001 В соответствии с письмом Российской Федерации № 9-2401 от 17.07.2015 внесены изменения и дополнения, вступающие в действие 17.08.2015.
- 002 В соответствии с письмом Российской Федерации № 9-2598 от 06.08.2015 внесены изменения и дополнения, вступающие в действие 06.09.2015.
- 003 В соответствии с письмом Республики Польша № 214503/15 от 07.08.2015 внесены изменения и дополнения, вступающие в действие 07.09.2015.
- 004 В соответствии с письмом Латвийской Республики № 09-02/3286 от 18.08.2015 внесены изменения и дополнения, вступающие в действие 18.09.2015.
- 005 В соответствии с письмом Исламской Республики Иран № 52/87636 от 26.08.2015 внесены дополнения, вступающие в действие 26.09.2015.
- 006 В соответствии с письмом Республики Польша № 231337/15 от 26.08.2015 внесены дополнения, вступающие в действие 26.09.2015.
- 007 В соответствии с письмом Республики Таджикистан № 208/9 от 01.09.2015 внесены изменения, вступающие в действие 01.10.2015.
- 008 В соответствии с письмом Кыргызской Республики № 05-11/1242 от 03.09.2015 внесены изменения, вступающие в действие 03.10.2015.
- 009 В соответствии с письмом Республики Польша № 263845/15 от 28.09.2015 внесены изменения, вступающие в действие 28.10.2015.
- 010 В соответствии с письмом Российской Федерации № 9-3430 от 05.10.2015 внесены изменения и дополнения, вступающие в действие 05.11.2015.
- 011 В соответствии с письмом Латвийской Республики № 09-02/3871 от 06.10.2015 внесены изменения и дополнения, вступающие в действие 06.11.2015.

- 012 В соответствии с письмом Словацкой Республики № 05965/2015/C360-SZDD/66748 от 23.10.2015 внесены дополнения, вступающие в действие 23.11.2015.
- 013 В соответствии с письмом Туркменистана № 403/Д от 09.11.2015 внесена информация.
- 014 В соответствии с письмом Словацкой Республики № 05965/2015/C360-SZDD/71441 от 11.11.2015 внесены изменения и дополнения, вступающие в действие 11.12.2015.
- 015 В соответствии с письмом Словацкой Республики № 06946/2016/C360-SZDD/30997 от 12.05.2016 внесены изменения и дополнения, вступающие в действие 12.06.2016.
- 016 В соответствии с письмом Республики Казахстан № 01-28/22217-и от 27.06.2016 внесены изменения и дополнения, вступающие в действие 27.07.2016.
- 017 В соответствии с письмом Республики Казахстан № 04-2-28/5393 от 29.06.2016 внесены изменения и дополнения, вступающие в действие 29.07.2016.
- 018 В соответствии с письмом Республики Казахстан № 04-2-28/5496 от 04.07.2016 внесены изменения и дополнения, вступающие в действие 04.08.2016.
- 019 В соответствии с письмом Республики Польша № DTK.5.4602.2.2016.IM.3 NK: 106570/16 от 18.07.2016 внесены изменения и дополнения, вступающие в действие 20.08.2016.
- 020 В соответствии с письмом Республики Польша № DTK.5.4602.2.2016.SzG.5 NK: 113818/16 от 29.07.2016 внесены изменения и дополнения, вступающие в действие 29.08.2016.
- 021 В соответствии с письмом Российской Федерации № 9-903 от 10.08.2016 внесены изменения и дополнения, вступающие в действие 10.09.2016.
- 022 В соответствии с письмом Российской Федерации № 04-05/12275-ис от 15.08.2016 внесены изменения и дополнения, вступающие в действие 15.09.2016.
- 023 В соответствии с письмом Монголии № 01/02 от 16.08.2016 внесены изменения и дополнения, вступающие в действие 16.09.2016.
- 024 В соответствии с п. 1 письма Республики Болгария № 19-02-65/15 от 13.09.2016 внесены изменения и дополнения, вступающие в действие 13.10.2016.
- 025 В соответствии с письмом Украины № 5328/13/14-16 от 14.09.2016 внесены изменения и дополнения, вступающие в действие 14.10.2016.
- 026 В соответствии с п. 2 письма Республики Болгария № 19-02-65/15 от 13.09.2016 и письмом Грузии № 5572 от 05.10.2016 внесены изменения и дополнения, вступающие в действие 05.11.2016.
- 027 В соответствии с п. 2 письма Республики Болгария № 19-02-65/15 от 13.09.2016 и письмом Украины № 6624/13/14-16 от 18.11.2016 внесены изменения и дополнения, вступающие в действие 18.12.2016.
- 028 В соответствии с письмом Украины № 6623/13/14-16 от 18.11.2016 внесены изменения и дополнения, вступающие в действие 18.12.2016.
- 029 В соответствии с письмом Республики Польша № DTK.5.4602.2.2016.IM.23 NK: 176881/16 от 25.11.2016 внесены изменения, вступающие в действие 25.12.2016.
- 030 В соответствии с письмом Исламской Республики Афганистан № 3065/1745 от 06.12.2016 внесена информация.
- 031 В соответствии с письмом Латвийской Республики № 09-02/393 от 07.02.2017 внесены изменения и дополнения, вступающие в действие 07.03.2017.
- 032 В соответствии с письмом Грузии № 1035 от 21.02.2017 внесены изменения и дополнения в п. 3.2.4, вступающие в действие 01.07.2017.
- 033 В соответствии с письмом Азербайджанской Республики № НЗ-29/6 от 27.02.2017 внесены изменения и дополнения, вступающие в действие 27.03.2017.
- 034 В соответствии с письмом Республики Польша № DTK.5.4602.2.2017.SyG.6 NK: 323618/17 от 27.02.2017 внесены изменения, вступающие в действие 27.03.2017.
- 035 В соответствии с письмом Республики Болгария № 05-04-6 от 28.02.2017 внесены изменения в п. 3.2.3, вступающие в действие 28.03.2017.
- 036 В соответствии с письмом Республики Болгария № 05-04-6 от 28.02.2017 внесены изменения и дополнения в п. 3.2.4, вступающие в действие 01.07.2017.
- 037 В соответствии с письмом Республики Польша № DTK.5.4602.2.2017.SzG.10 NK: 46329/17 от 22.03.2017 внесены изменения, вступающие в действие 22.04.2017.
- 038 В соответствии с письмом Республики Казахстан № 04-1-28/2038 от 31.03.2017 внесены изменения и дополнения в пп. 3.1, 3.2.1, 3.2.2, 3.2.3, вступающие в действие 01.05.2017.
- 039 В соответствии с письмом Республики Казахстан № 04-1-28/2038 от 31.03.2017 внесены изменения и дополнения в п. 3.2.4, вступающие в действие 01.07.2017.
- 040 В соответствии с письмом Российской Федерации № 9-386 от 03.04.2017 внесены изменения и дополнения, вступающие в действие 03.05.2017.

- 041 В соответствии с письмом Республики Молдова № 08-04/226 от 06.04.2017 внесены изменения и дополнения в п. 3.2.4, вступающие в действие 01.07.2017.
- 042 В соответствии с письмом Республики Польша № DTK.5.4602.2.2017.SzG.11 NK: 59709/17 от 10.04.2017 внесены изменения и дополнения в пп. 3.1, 3.2.1, 3.2.2, 3.2.3, вступающие в действие 10.05.2017.
- 043 В соответствии с письмом Республики Польша № DTK.5.4602.2.2017.SzG.17 NK: 59695/17 от 10.04.2017 внесены изменения и дополнения в п. 3.2.4, вступающие в действие 01.07.2017.
- 044 В соответствии с письмом Словацкой Республики № 06175/2017/C360-SŽDD/33102 от 02.05.2017 внесены изменения и дополнения в пп. 3.1, 3.2.1, 3.2.2, 3.2.3, вступающие в действие 02.06.2017.
- 045 В соответствии с письмом Словацкой Республики № 06175/2017/C360-SŽDD/33102 от 02.05.2017 внесены изменения и дополнения в п. 3.2.4, вступающие в действие 01.07.2017.
- 046 В соответствии с письмом Литовской Республики № 2-1562 от 19.05.2017 внесены изменения и дополнения в п. 3.2.4, вступающие в действие 01.07.2017.
- 047 В соответствии с письмом Латвийской Республики № 09-02/1720 от 31.05.2017 внесены изменения и дополнения в п. 3.2.4, вступающие в действие 01.07.2017.
- 048 В соответствии с письмом Украины № 2935/45/14-17 от 03.07.2017 внесены изменения и дополнения, вступающие в действие 03.08.2017.
- 049 В соответствии с письмом Республики Польша № DTK.5.4602.2.2017.SzG.34 NK: 103875/17 от 03.07.2017 внесены изменения и дополнения, вступающие в действие 03.08.2017.
- 050 В соответствии с письмом Республики Польша № DTK.5.4602.2.2017.SzG.35 NK: 105886/17 от 07.07.2017 внесены изменения в п. 3.2.3.
- 051 В соответствии с письмом Грузии № 3944 от 11.07.2017 внесены изменения и дополнения, вступающие в действие 11.08.2017.
- 052 В соответствии с письмом Республики Польша № DTK.5.4602.2.2017.SzG.38 NK: 120880/17 от 31.07.2017 внесены изменения и дополнения, вступающие в действие 31.08.2017.
- 053 В соответствии с письмом Республики Польша № DTK.5.4602.2.2017.SzG.39 NK: 31815/17 от 22.08.2017 внесены изменения и дополнения, вступающие в действие 22.09.2017.
- 054 В соответствии с письмом Словацкой Республики № 06175/2017/C360-SŽDD/63751 от 11.09.2017 внесены изменения и дополнения, вступающие в действие 11.10.2017.
- 055 В соответствии с письмом Латвийской Республики № 09-02/2966 от 26.09.2017 внесены изменения и дополнения, вступающие в действие 26.10.2017.
- 056 В соответствии с письмом Латвийской Республики № 09-02/3526 от 15.11.2017 внесены изменения и дополнения, вступающие в действие 15.12.2017.
- 057 В соответствии с письмом Латвийской Республики № 09-02/99 от 11.01.2018 внесены изменения и дополнения, вступающие в действие 11.02.2018.
- 058 В соответствии с письмом Литовской Республики № 02-106 от 23.02.2018 внесены изменения и дополнения, вступающие в действие 23.03.2018.
- 059 В соответствии с письмом Республики Польша № DTK.5.4602.4.2018.SzG.6 NK: 30017/18 от 02.03.2018 внесены изменения и дополнения, вступающие в действие 02.04.2018.
- 060 В соответствии с дополнительным письмом Республики Польша (№ DTK.5.4602.4.2018.SzG.10 NK: 33824/18 от 08.03.2018) к письму № DTK.5.4602.4.2018.SzG.6 NK: 30017/18 от 02.03.2018 внесены изменения и дополнения в п. 3.1, вступающие в действие 02.04.2018.
- 061 В соответствии с письмом Республики Польша № DTK.5.4602.4.2018.SzG.13 NK: 40851/18 от 21.03.2018 внесены изменения и дополнения, вступающие в действие 21.04.2018.
- 062 В соответствии с письмом Словацкой Республики № 08570/2018/SŽDD/39339 от 24.05.2018 внесены изменения и дополнения, вступающие в действие 24.06.2018.
- 063 В соответствии с письмом Литовской Республики № 02-8763 от 04.06.2018 внесены изменения и дополнения, вступающие в действие 04.07.2018.
- 064 В соответствии с письмом Эстонской Республики № 7-12/18-0061/5838 от 02.07.2018 внесены изменения и дополнения, вступающие в действие 02.08.2018.
- 065 В соответствии с письмом Республики Польша № DTK.5.4602.4.2018.SzG.10 NK: 79087/18 от 13.07.2018 внесены изменения и дополнения, вступающие в действие 13.08.2018.
- 066 В соответствии с письмом Республики Польша № DTK.5.4602.4.2018.SzG.26 NK: 81972/18 от 24.07.2018 внесены изменения и дополнения, вступающие в действие 24.08.2018.

- 067 В соответствии с письмом Литовской Республики № 2-13841 от 23.10.2018 внесены изменения и дополнения, вступающие в действие 23.11.2018.
- 068 В соответствии с письмом Республики Польша № ДТК.5.4602.4.2018.КВ.38 НК: 115276/18 от 06.12.2018 внесены изменения и дополнения, вступающие в действие 06.01.2019.
- 069 В соответствии с письмом Республики Польша № ДТК.5.4602.4.2018.КВ.41 НК: 115534/18 от 07.12.2018 внесены изменения и дополнения, вступающие в действие 06.01.2019.
- 070 В соответствии с письмом Республики Польша № ДТК.5.4602.4.2018.КВ.40 НК: 113536/18 от 07.12.2018 внесены изменения и дополнения, вступающие в действие 07.01.2019.
- 071 В соответствии с письмом Словацкой Республики № 08570/2018/SŽDD/95760 от 18.12.2018 внесены изменения и дополнения, вступающие в действие 18.01.2019.
- 072 В соответствии с письмом Венгрии № NKF/67661/1/2018-ITM от 20.12.2018 внесены изменения и дополнения, вступающие в действие 20.01.2019.
- 073 В соответствии с письмом Литовской Республики № 2-1812 от 06.03.2019 внесены изменения и дополнения, вступающие в действие 06.04.2019.
- 074 В соответствии с письмом Республики Польша № ДТК.7.4602.42.2019 от 13.03.2019 внесены изменения и дополнения, вступающие в действие 13.04.2019.
- 075 В соответствии с письмом Республики Польша № ДТК-7.4602.46.2019 от 22.03.2019 внесены изменения и дополнения, вступающие в действие 22.04.2019.
- 076 В соответствии с письмом Украины № 973/45/14-19 от 28.03.2019 внесены изменения и дополнения, вступающие в действие 28.04.2019.
- 077 В соответствии с письмом Литовской Республики № 2-2636 от 01.04.2019 внесены изменения и дополнения, вступающие в действие 01.05.2019.
- 078 В соответствии с письмом Республики Польша № ДТК-7.4602.53.2019 от 01.04.2019 внесены изменения и дополнения, вступающие в действие 01.05.2019.
- 079 В соответствии с письмом Республики Польша № ДТК-7.4602.54.2019 от 01.04.2019 внесены изменения и дополнения, вступающие в действие 01.05.2019.
- 080 В соответствии с пунктом 4 письма Российской Федерации № 9-455 от 04.04.2019 внесены изменения и дополнения, вступающие в действие 04.05.2019.
- 081 В соответствии с письмом Республики Польша № ДТК-7.4602.68.2019 от 26.04.2019 внесены изменения и дополнения, вступающие в действие 26.05.2019.
- 082 В соответствии с письмом Латвийской Республики № 09-02/1476 от 14.05.2019 внесены изменения и дополнения, вступающие в действие 14.06.2019.
- 083 В соответствии с письмом Республики Польша № ДТК-7.4602.91.2019 от 10.06.2019 внесены изменения и дополнения, вступающие в действие 10.07.2019.
- 084 В соответствии с письмом Венгрии № NKF/55475/1/2019-ITM от 17.06.2019 внесены изменения и дополнения, вступающие в действие 17.07.2019.
- 085 В соответствии с письмом Республики Польша № ДТК-7.4602.101.2019 от 19.06.2019 внесены изменения и дополнения, вступающие в действие 19.07.2019.
- 086 В соответствии с письмом Республики Польша № ДТК-7.4602.109.2019 от 28.06.2019 внесены изменения и дополнения, вступающие в действие 28.07.2019.
- 087 В соответствии с письмом Республики Польша № ДТК-7.4602.120.2019 от 22.07.2019 внесены изменения и дополнения, вступающие в действие 22.08.2019.
- 088 В соответствии с письмом Республики Польша № ДТК-7.4602.121.2019 от 24.07.2019 внесены изменения и дополнения, вступающие в действие 24.08.2019.
- 089 В соответствии с письмом Латвийской Республики № 09-02/3448 от 14.11.2019 внесены изменения и дополнения, вступающие в действие 14.12.2019.
- 090 В соответствии с письмом Республики Польша № ДТК-7.4602.209.2019 от 02.01.2020 внесены изменения и дополнения, вступающие в действие 02.02.2020.
- 091 В соответствии с письмом Республики Польша № ДТК-7.4602.6.2020 от 14.01.2020 внесены изменения и дополнения, вступающие в действие 14.02.2020.
- 092 В соответствии с письмом Республики Казахстан № 04-1-27/1053 от 21.02.2020 внесены изменения и дополнения, вступающие в действие 01.08.2020.
- 093 В соответствии с письмом Украины № 676/47/14-20 от 03.03.2020 внесены изменения и дополнения, вступающие в действие 03.04.2020.
- 094 В соответствии с письмом Республики Польша № ДТК-7.4602.37.2020 от 04.03.2020 внесены изменения и дополнения, вступающие в действие 04.04.2020.
- 095 В соответствии с письмом Республики Польша № ДТК-7.4602.95.2020 от 25.06.2020 внесены изменения и дополнения, вступающие в действие 25.07.2020.

- 096 В соответствии с письмом Словацкой Республики № 07588/2020/SŽDD/50633 от 29.06.2020 внесены изменения и дополнения, вступающие в действие 29.07.2020.
- 097 В соответствии с письмом Российской Федерации № 9-631 от 17.07.2020 внесены изменения и дополнения, вступающие в действие 17.08.2020.
- 098 В соответствии с письмом Литовской Республики № 2-4480 от 08.09.2020 внесены изменения и дополнения, вступающие в действие 08.10.2020.
- 099 В соответствии с письмом Республики Казахстан № 04-1-27/6842-И от 17.09.2020 внесены изменения и дополнения, вступающие в действие 17.10.2020.
- 100 В соответствии с письмом Венгрии NKF/90557/2020-ITM от 07.10.2020 внесены изменения и дополнения, вступающие в действие 07.11.2020.
- 101 В соответствии с письмом Республики Болгария № 19-02-53 от 29.10.2020 внесены изменения и дополнения, вступающие в действие 29.11.2020.
- 102 В соответствии с письмом Республики Казахстан № 04-1-27/8972-И от 25.11.2020 внесены изменения и дополнения, вступающие в действие 01.01.2021.
- 103 В соответствии с письмом Республики Казахстан № 04-1-27/10037-И от 31.12.2020 внесены изменения и дополнения, вступающие в действие 31.01.2021.
- 104 В соответствии с письмом Эстонской Республики № 7-9/2021/462-2 от 16.02.2021 внесены изменения и дополнения, вступающие в действие 16.03.2021.
- 105 В соответствии с письмом Словацкой Республики № 13077/2021/SŽDD/29790 от 12.03.2021 внесены изменения и дополнения, вступающие в действие 12.04.2021.
- 106 В соответствии с письмом Республики Польша № DTK-7.4602.104.2021 от 07.05.2021 внесены изменения и дополнения, вступающие в действие 07.06.2021.
- 107 В соответствии с письмом Российской Федерации № 9-2429 от 09.08.2021 внесены изменения и дополнения, вступающие в действие 09.09.2021.
- 108 В соответствии с письмом Эстонской Республики № 7-12/21-0060/5207-1 от 03.09.2021 внесены изменения и дополнения, вступающие в действие 03.10.2021.
- 109 В соответствии с письмом Латвийской Республики № 09-02/1897 от 08.05.2021 (поступило в Комитет ОСЖД 04.10.2021) внесены изменения и дополнения, вступающие в действие 04.11.2021.
- 110 В соответствии с письмом Российской Федерации № 9-2656 от 30.09.2021 внесены изменения и дополнения, вступающие в действие 30.10.2021.
- 111 В соответствии с письмом Латвийской Республики № 09-02/3914 от 06.10.2021 внесены изменения и дополнения, вступающие в действие 06.11.2021.
- 112 В соответствии с письмом Республики Польша № DTK-7.4602.198.2021 от 10.11.2021 внесены изменения и дополнения, вступающие в действие 10.12.2021.
- 113 В соответствии с письмом Словацкой Республики № 15174/2021/SŽDD/135644 от 06.12.2021 внесены изменения и дополнения, вступающие в действие 06.01.2022.
- 114 В соответствии с письмом Республики Польша № DTK-7.4603.4.2022 от 12.01.2022 внесены изменения и дополнения, вступающие в действие 12.02.2022.
- 115 В соответствии с письмом Российской Федерации № 9-26 от 21.01.2022 внесены изменения и дополнения, вступающие в действие 21.02.2022.
- 116 В соответствии с письмом Словацкой Республики № 11288/2022/SŽDD/28222 от 08.03.2022 внесены изменения и дополнения, вступающие в действие 08.04.2022.
- 117 В соответствии с письмом Литовской Республики № 2-1579 от 05.04.2022 внесены изменения и дополнения, вступающие в действие 05.05.2022.
- 118 В соответствии с письмом Эстонской Республики № 7-12/2022/2720-2 от 19.04.2022 внесены изменения и дополнения, вступающие в действие 19.05.2022.
- 119 В соответствии с письмом Республики Польша № DTK-7.4602.54.2022 от 09.05.2022 внесены изменения и дополнения, вступающие в действие 09.06.2022.
- 120 В соответствии с письмом Республики Польша № DTK-7.4602.46.2022 от 16.05.2022 внесены изменения и дополнения, вступающие в действие 16.06.2022.
- 121 В соответствии с письмом Республики Польша № DTK-7.4602.68.2022 от 01.06.2022 внесены изменения и дополнения, вступающие в действие 01.07.2022.
- 122 В соответствии с письмом Латвийской Республики № 09-02/1752 от 07.06.2022 внесены изменения и дополнения, вступающие в действие 07.07.2022.
- 123 В соответствии с письмом Словацкой Республики № 11288/2022/SŽDD/63484 от 13.06.2022 внесены изменения и дополнения, вступающие в действие 13.07.2022.
- 124 В соответствии с письмом Словацкой Республики № Nqll-06/10 OX от 20.06.2022 внесены изменения и дополнения, вступающие в действие 20.07.2022
- 125 В соответствии с письмом Республики Польша № DTK-7.4602.121.2022 от 31.08.2022 внесены изменения и дополнения, вступающие в действие 01.10.2022
- 126 В соответствии с письмом Российской Федерации № 9-1058 от 13.09.2022 внесены изменения и дополнения, вступающие в действие 13.10.2022

- 127 В соответствии с письмом Республики Беларусь № 21-05-03/9832 от 16.09.2022 внесены изменения и дополнения, вступающие в действие 01.11.2022
- 128 В соответствии с письмом Республики Польша № DTK-7.4602.136.2022 от 10.10.22 внесены изменения и дополнения, вступающие в действие 10.11.2022
- 129 В соответствии с письмом Латвийской Республики № 09-02/3330 от 11.11.22 внесены изменения и дополнения, вступающие в действие 11.12.2022
- 130 В соответствии с письмом Словацкой Республики № 41185/2022/SŽDD/114032 от 09.11.2022 внесены изменения и дополнения, вступающие в действие 09.12.2022
- 131 В соответствии с письмом Литовской Республики № 2-5055 от 07.12.2022 внесены изменения и дополнения, вступающие в действие 07.01.2023
- 132 В соответствии с письмом Латвийской Республики № 09-02/27 от 05.01.2023 внесены изменения и дополнения, вступающие в действие 05.02.2023
- 133 В соответствии с письмом Эстонской Республики № 7-12/2022/194-1 от 11.01.2023 внесены изменения и дополнения, вступающие в действие 11.02.2023
- 134 В соответствии с письмом Венгрии № КАТ/1103/2023/NFO от 14.02.2023 внесены изменения и дополнения, вступающие в действие 14.03.2023
- 135 В соответствии с письмом Венгрии № КАТ/1939/1/2023/NFO от 14.02.2023 внесены изменения и дополнения, вступающие в действие 14.03.2023
- 136 В соответствии с письмом Республики Польша № DTK-7.4602.34.2023 от 15.03.23 внесены изменения и дополнения, вступающие в действие 15.04.2023
- 137 В соответствии с письмом Республики Беларусь № 21-06-07/5124_от 11.05.23 внесены изменения и дополнения, вступающие в действие 01.07.2023
- 138 В соответствии с письмом Венгрии № КАТ/5910/1/2023/NFO от 15.05.2023 внесены изменения и дополнения, вступающие в действие 15.06.2023
- 139 В соответствии с письмом Венгрии № КАТ/7939/1/2023/NFO от 24.05.2023 внесены изменения и дополнения, вступающие в действие 24.06.2023
- 140 В соответствии с письмом Республики Польша № DTK-7.4602.76.2023 от 22.06.2023 внесены изменения и дополнения, вступающие в действие 22.07.2023
- 141 В соответствии с письмом Словацкой Республики № 08641/2023/SŽDD/64485 от 17.07.2023 внесены изменения и дополнения, вступающие в действие 17.08.2023
- 142 В соответствии с письмом Словацкой Республики № 08641/2023/SŽDD/65841 от 19.07.2023 внесены изменения и дополнения, вступающие в действие 19.08.2023
- 143 В соответствии с письмом Венгрии № КАТ/12628/1/2023/NFO от 14.08.2023 внесены изменения и дополнения, вступающие в действие 14.09.2023
- 144 В соответствии с письмом Украины № 15278/47/10-23 от 11.09.2023 внесены изменения и дополнения, вступающие в действие 11.10.2023
- 145 В соответствии с письмом Словацкой Республики № 06474/2023/SŽDD/80713 от 12.09.2023 внесены изменения и дополнения, вступающие в действие 12.10.2023
- 146 В соответствии с письмом Венгрии № КАТ/15320/1/2023/NFO от 03.10.2023 внесены изменения и дополнения, вступающие в действие 03.11.2023
- 147 В соответствии с письмом Лаосской Народно-Демократической Республики № 704 /MPWT от 06.11.2023 внесены изменения и дополнения, вступающие в действие 06.12.2023
- 148 В соответствии с письмом Республики Болгария № 32-01-387 от 07.12.2023 внесены изменения и дополнения, вступающие в действие 07.01.2024
- 149 В соответствии с письмом Венгрии № КАТ/282/1/2024/NFO от 10.01.2024 внесены изменения и дополнения, вступающие в действие 10.02.2024
- 150 В соответствии с письмом Республики Польша № DTK-7.4602.6.2024 от 19.01.2024 внесены изменения и дополнения, вступающие в действие 19.02.2024
- 151 В соответствии с письмом Латвийской Республики № 09-02/236 от 24.01.24 внесены изменения и дополнения, вступающие в действие 24.02.2024
- 152 В соответствии с письмом Венгрии № КАТ/1225/1/2024/NFO от 26.01.2024 внесены изменения и дополнения, вступающие в действие 26.02.2024
- 153 В соответствии с письмом Республики Польша № DTK-7.4602.13.2024 от 28.01.2024 внесены изменения и дополнения, вступающие в действие 28.02.2024
- 154 В соответствии с письмом Российской Федерации № 9-256 от 26.02.2024 внесены изменения и дополнения, вступающие в действие 26.02.2024
- 155 В соответствии с письмом Латвийской Республики № 09-02/833 от 04.03.24 внесены изменения и дополнения, вступающие в действие 04.04.2024
- 156 В соответствии с письмом Эстонской Республики № 6-7/24/1107-2 от 04.03.2024 внесены изменения и дополнения, вступающие в действие 04.04.2024.

- 157 В соответствии с письмом Литовской Республики № 2-1044 от 20.03.2024 внесены изменения и дополнения, вступающие в действие 20.04.2024
- 158 В соответствии с письмом Республики Польша № ДТК-7.4602.63.2024 от 09.05.2024 внесены изменения и дополнения, вступающие в действие 09.06.2024
- 159 В соответствии с письмом Монголии № 01/160 от 05.06.2024 внесены изменения и дополнения, вступающие в действие 05.07.2024.
- 160 В соответствии с письмом Грузии № 2823 от 18.06.2024 внесены изменения и дополнения, вступающие в действие 18.07.2024.
- 161 В соответствии с письмом Республики Польша № ДТК-7.4602.86.2024 от 05.07.2024 внесены изменения и дополнения, вступающие в действие 05.08.2024
- 162 В соответствии с письмом Венгрии № КАТ/6965/1/2024/NFO от 09.07.2024 внесены изменения и дополнения, вступающие в действие 09.08.2024
- 163 В соответствии с письмом Венгрии № КАТ/7488/1/2024/NFO от 11.07.2024 внесены изменения и дополнения, вступающие в действие 11.08.2024
- 164 В соответствии с письмом Словацкой Республики № 20729/2024/SŽDD/56827 от 08.07.2024 внесены изменения и дополнения, вступающие в действие 08.08.2024
- 165 В соответствии с письмом Грузии № 3306 от 19.07.2024 внесены изменения и дополнения, вступающие в действие 19.08.2024.
- 166 В соответствии с письмом Украины № 10683/47/14-23 от 21.08.2024 внесены изменения и дополнения, вступающие в действие 21.09.2024
- 167 В соответствии с письмом Республики Польша № ДТК-7.4602.99.2024 от 30.08.2024 внесены изменения и дополнения, вступающие в действие 30.09.2024
- 168 В соответствии с письмом Словацкой Республики № 25881/2024/SŽDD/75718 от 09.09.2024 внесены изменения и дополнения, вступающие в действие 09.10.2024

СОДЕРЖАНИЕ

ИНФОРМАЦИОННОЕ РУКОВОДСТВО К СОГЛАШЕНИЮ О МЕЖДУНАРОДНОМ ЖЕЛЕЗНОДОРОЖНОМ ГРУЗОВОМ СООБЩЕНИИ (СМГС)

Раздел I

Сведения о железнодорожной инфраструктуре, используемой для перевозок грузов в прямом международном железнодорожном и железнодорожно-паромном сообщении, на условиях СМГС

- 1.1. Перечень железных дорог (по странам)
- 1.3. Перечень станций примыкания железных дорог разной ширины колеи и изменения режима правового регулирования договора перевозки

Раздел 2

Сведения о водных участках пути, используемых в прямом международном железнодорожно-паромном сообщении

Раздел 3

Сведения о перевозчиках, участвующих в международных перевозках на условиях СМГС

- 3.1. Наименования перевозчиков (полное и сокращенное) и их коды, участки железных дорог/водные участки, по которым они осуществляют перевозки (с разбивкой по странам)
- 3.2. Адреса перевозчиков, по которым направляются:
 - 3.2.1. информация для согласования перевозки
 - 3.2.2. информация о прекращении движения или запрете перевозок
 - 3.2.3. претензии, предъявляемые на основании СМГС
 - 3.2.4. извещение перевозчика об изменении договора перевозки

Раздел 4

Перечень основных скоропортящихся грузов

- Приложение 1 Габариты погрузки

Раздел 1

Сведения о железнодорожной инфраструктуре, используемой для перевозок грузов в прямом международном железнодорожном и железнодорожно-паромном сообщении, на условиях СМГС

1.1. Перечень железных дорог (по странам):

| Полное наименование железной дороги | Сокращенное наименование железной дороги | Код железной дороги | Ширина колеи, мм | Допускаемая статическая нагрузка от колесной пары вагона на рельсы, т |
|--|--|---------------------|------------------|---|
| 1 | 2 | 3 | 4 | 5 |
| Азербайджанские железные дороги | АЗ | 57 | 1520 | 23,5 |
| Железные дороги Исламской Республики Афганистан | АРА | 68 | 1520 | 23,5 |
| Белорусская железная дорога | БЧ | 21 | 1520 | 25,0 |
| | | | 1435 | 22,5 |
| Национальная компания «Железнодорожная инфраструктура» | НКЖИ | 52 | 1435 | 22,5 |
| | | | 1435 | 21,0 |
| | | | 1520 | 23,5 |
| Венгерские государственные железные дороги | МАВ | 55 | 1435 | 21,0 |
| | | | 1520/1435 | 21,0 |
| Вьетнамская железная дорога | ВЖД | 32 | 1435 | 21,0 |
| | | | 1000 | 14,0 |
| Грузинская железная дорога | ГР | 28 | 1520 | 23,5 |
| | | | 1520/1435 | 23,5 |
| Пограничный переход Ахалкалаки - Карцахи | | | 1520/1435 | 23,5 |
| Железные дороги Исламской Республики Иран | РАИ | 96 | 1435 | 22,5 |
| Железные дороги Республики Казахстан | КЗХ | 27 | 1520 | 23,5 |
| Китайские железные дороги | КЖД | 33 | 1435 | - |
| Железные дороги Корейской Народно-Демократической Республики | ЗЧ | 30 | 1435 | 21,0 |
| | | | 1520/1435 | 21,0 |
| Кыргызская железная дорога | КРГ | 59 | 1520 | 23,5 |
| Латвийская железная дорога | ЛДЗ | 25 | 1520 | 25,0 |
| Лаосские железные дороги | LAR или ЛАЖД | | 1435/1000 | 25,0/15,0 |
| Литовские железные дороги | LTG | 24 | 1520 | 25,0 |
| | | | 1435 | 22,5 |
| Железная дорога Молдовы | ЧФМ | 23 | 1520 | 23,5 |
| Улан-Баторская железная дорога | УБЖД | 31 | 1520 | 23,5 |
| Монгольская железная дорога | МТЗ | 3450 | 1520 | 25 |
| Польские государственные железные дороги | ПКП | 51 | | |
| Наименование пограничного перехода | | | | |
| Бранево – Мамоново | | | 1435 | 20,0 |
| | | | 1520 | 23,5 |

| 1 | 2 | 3 | 4 | 5 |
|--|-----|----|--------------|--------------|
| <i>Скандава – Железнодорожный</i> | | | 1435 1520 | 21,0 22,0 |
| <i>Кузница Бялостоцка – Брузги</i> | | | 1435 1520 | 21,0 23,0 |
| <i>Семянувка – Свислочь</i> | | | 1435 1520 | 22,5 23,0 |
| <i>Тересполь – Брест Центральный</i> | | | 1435 1520 | 22,5 22,5 |
| <i>Тересполь – Брест Северный</i> | | | 1435 1520 | 22,5 22,5 |
| <i>Дорохуск – Ягодин</i> | | | 1435 1520 | 22,5 24,5 |
| <i>Рава Руска – Верхрата</i> | | | 1435 1520 | - 23,0 |
| <i>Медыка – Мостиска</i> | | | 1435 1520 | 20,0 23,0 |
| <i>Тракишки – Моцкава</i> | | | 1435 1520 | 21,0 - |
| <i>Хрубешув – Изов</i> | | | 1520 | 23,5 |
| Российские железные дороги | РЖД | 20 | 1520 | 23,5 25* |
| Железные дороги Словацкой Республики | ЖСР | 56 | 1435 1520 | 22,5 24,5 |
| Таджикская железная дорога | ТДЖ | 66 | 1520 | 23,5 |
| Туркменская железная дорога | ТРК | 67 | 1520 | 23,5 |
| Узбекские железные дороги | УТИ | 29 | 1520 | 23,5 |
| Украинская железная дорога | УЗ | 22 | 1520 | 25,0 |
| Эстонская железная дорога | ЭВР | 26 | 1520 | 32,0 |

* Для вагонов на двухосных трехэлементных тележках моделей 18-9855 и 18-194-1

1.2. Габариты погрузки – в Приложении 1 к Информационному руководству.

1.3. Перечень станций примыкания железных дорог разной ширины колеи и изменения режима правового регулирования договора перевозки

| Пограничные переходы или станции передачи на/с паром | Направление перевозки | Производимые операции (наименование станции и сокращенное наименование железной дороги) | | | Изменение режима правового регулирования договора перевозки | |
|--|------------------------|--|---|------------------------------------|---|---|
| | | Перегрузка в вагоны другой ширины колеи | Перестановка на тележки другой ширины колеи | Применение раздвижных колесных пар | Направление перевозки | Наименование станции и сокращенное наименование железной дороги |
| 1 | 2 | 3 | 4 | 5 | 6 | 7 |
| Республика Беларусь | | | | | | |
| Брест-Северный – Тересполь | 1520 (БЧ) → 1435 (ПКП) | Брест-Северный (БЧ) | Брест-Северный (БЧ) | | | |
| | 1435 (ПКП) → 1520 (БЧ) | Брест-Северный (БЧ) | Брест-Северный (БЧ) | | | |
| Свислочь – Семянувка | 1520 (БЧ) → 1435 (ПКП) | Свислочь (БЧ) | Свислочь (БЧ) | | | |
| | 1435 (ПКП) → 1520 (БЧ) | Свислочь (БЧ) | Свислочь (БЧ) | | | |
| Брузги – Кузница - Бялостоцкая | 1520 (БЧ) → 1435(ПКП) | Брузги (БЧ) | | | | |
| | 1435 (ПКП) → 1520 (БЧ) | Брузги (БЧ) | | | | |
| Республика Болгария | | | | | | |
| Варна Паромная | | | | | ЦИМ → СМГС СМГС → ЦИМ | Варна Паромная (НКЖИ) |
| Венгрия | | | | | | |

| 1 | 2 | 3 | 4 | 5 | 6 | 7 |
|--------------------------------------|----------------------------|--|-----------------|---|----------------------|--------------------------------------|
| Эперъешке – Батеве | | Эперъешке-Атрако (МАВ) | | | ЦИМ → СМГС | Эперъешке-Атрако (МАВ), Захонь (МАВ) |
| | | Эперъешке-Атрако (МАВ), Коморо (МАВ), Тужер (МАВ), Мандок (МАВ), Кишварда (МАВ), Торнѣшпальца (МАВ) | Захонь (МАВ) | | | СМГС → ЦИМ |
| Захонь – Чоп | 1435 (МАВ) → 1520 (УЗ) | Захонь (МАВ) | Захонь (МАВ) | | ЦИМ → СМГС | Захонь (МАВ) |
| | 1520 (УЗ) → 1435 (МАВ) | | | | СМГС → ЦИМ | Захонь (МАВ) |
| Грузия | | | | | | |
| Карцахи - Джанбаз | 1520 (ГР) → 1435 (ТСDD) | Ахалкалаки (ГР) | Ахалкалаки (ГР) | | СМГС-ЦИМ ЦИМ-СМГС | Ахалкалаки (ГР) |
| Республика Казахстан | | | | | | |
| Достык – Алашанькоу | 1520 (КЗХ) → 1435 (КЖД) | | Достык (КЗХ) | | | |
| | 1435 (КЖД) → 1520 (КЗХ) | Достык (КЗХ) | Достык (КЗХ) | | | |
| Алтынколь – Хоргос | 1520 (КЗХ) → 1435 (КЖД) | | | | | |
| | 1435 (КЖД) → 1520 (КЗХ) | Алтынколь (КЗХ) | | | | |
| Китайская Народная Республика | | | | | | |
| Маньчжурия – Забайкальск | 1435 (КЖД) → 1520 (РЖД) | | | | | |
| | 1520 (РЖД) → 1435 (КЖД) | Маньчжурия (КЖД) | | | | |
| Суйфэньхэ – Гродеково | 1435 (КЖД) → 1520 (РЖД) | | | | | |

| 1 | 2 | 3 | 4 | 5 | 6 | 7 |
|---|-------------------------------------|-----------------------------|--|---|------------|----------------|
| | 1520 (РЖД) → 1435 (КЖД) | Суйфэньхэ (КЖД) | | | | |
| Эрлянь – Замын-Ууд | 1435 (КЖД) → 1520 (УБЖД) | | | | | |
| | 1520 (УБЖД) → 1435 (КЖД) | Эрлянь (КЖД) | | | | |
| Алашанькоу – Достык | 1435 (КЖД) → 1520 (КЗХ) | | Производится только после согласования с КЖД | | | |
| | 1520 (КЗХ) → 1435 (КЖД) | Алашанькоу (КЖД) | Производится только после согласования с КЖД | | | |
| Хоргос – Алтынколь | 1435 (КЖД) → 1520 (КЗХ) | | Хоргос (КЖД) (после согласования) | | | |
| | 1520 (КЗХ) → 1435 (КЖД) | Хоргос (КЖД) | Хоргос (КЖД) (после согласования) | | | |
| Хуньчуньнань - Махалино | 1435 (ЗАО «СВА») → 1520 (РЖД) | | | | | |
| | 1520 (РЖД) → 1435 (ЗАО «СВА») | Хуньчуньнань (ЗАО «СВА») | | | | |
| Корейская Народно-Демократическая Республика | | | | | | |
| Туманган – Хасан | 1435 (ЗЧ) → 1520 (РЖД) | | Туманган (ЗЧ) | | | |
| | 1520 (РЖД) → 1435 (ЗЧ) | Туманган (ЗЧ) | Туманган (ЗЧ) | | | |
| Литовская Республика | | | | | | |
| Моцкава – Тракишки | 1520 (LTG) → 1435 (ПКП) | Шяштокай (LTG) | | | СМГС → ЦИМ | Шяштокай (LTG) |
| | 1435 (ПКП) → 1520 (LTG) | Шяштокай (LTG) | | | ЦИМ → СМГС | Шяштокай (LTG) |

| 1 | 2 | 3 | 4 | 5 | 6 | 7 |
|------------------------------------|-----------------------------|---------------------------------|--------------|---|--------------------------|------------------------------|
| Драугисте-Паром | | | | | СМГС → ЦИМ ЦИМ → СМГС | Драугисте-Паром (LTG) |
| Республика Молдова | | | | | | |
| Унгень – Кристешть Жижия | 1520 (ЧФМ) → 1435 (ЧФР) | | Унгень (ЧФМ) | | СМГС → ЦИМ | |
| | 1435 (ЧФР) → 1520 (ЧФМ) | Унгень (ЧФМ) | Унгень (ЧФМ) | | ЦИМ → СМГС | Унгень (ЧФМ) |
| Джурджулешть – Галац Ларга | 1520 (ЧФМ) → 1435 (ЧФР) | | | | СМГС → ЦИМ | |
| | 1435 (ЧФР) → 1520 (ЧФМ) | | | | ЦИМ → СМГС | |
| Монголия | | | | | | |
| Замын-Ууд – Эрлянъ | 1520 (УБЖД) → 1435 (КЖД) | Замын-Ууд (УБЖД) | | | | |
| | 1435 (КЖД) → 1520 (УБЖД) | | | | | |
| Республика Польша | | | | | | |
| Бранево – Мамоново | 1435 (ПКП) → 1520 (РЖД) | Бранево (ПКП) | | | ЦИМ → СМГС | Бранево (ПКП) |
| | 1520 (РЖД) → 1435 (ПКП) | Бранево (ПКП) Хрусьцел (ПКП) | | | СМГС → ЦИМ | Бранево (ПКП) |
| Скандава – Железнодорож- ный | 1435 (ПКП) → 1520 (РЖД) | Скандава (ПКП) Котки (ПКП) | | | ЦИМ → СМГС | Корше (ПКП) |
| | 1520 (РЖД) → 1435 (ПКП) | Скандава (ПКП) Котки (ПКП) | | | СМГС → ЦИМ | Корше (ПКП) |
| Тракишки – Моцкава | 1435 (ПКП) → 1520 (LTG) | | | | ЦИМ → СМГС | |
| | 1520 (LTG) → 1435 (ПКП) | | | | СМГС → ЦИМ | |
| Кузница Белостоцкая – Брузги | 1435 (ПКП) → 1520 (БЧ) | Кузница Белостоцкая (ПКП) | | | ЦИМ → СМГС | Кузница Белостоцкая (ПКП) |

| 1 | 2 | 3 | 4 | 5 | 6 | 7 |
|---------------------------------|--|------------------------------|---|---|------------|------------------------------|
| | 1520 (БЧ) → 1435 (ПКП) | Кузница Белостоцкая (ПКП) | | | СМГС → ЦИМ | Кузница Белостоцкая (ПКП) |
| Семянувка – Свислочь | 1435 (ПКП) → 1520 (БЧ) | Семянувка (ПКП) | | | ЦИМ → СМГС | Семянувка (ПКП) |
| | 1520 (БЧ) → 1435 (ПКП) | Семянувка (ПКП) | | | СМГС → ЦИМ | Семянувка (ПКП) |
| Тересполь – Брест | 1435 (ПКП) → 1520 (БЧ) | Малашевиче (ПКП) | | | ЦИМ → СМГС | Малашевиче (ПКП) |
| | 1520 (БЧ) → 1435 (ПКП) | Малашевиче (ПКП) | | | СМГС → ЦИМ | Малашевиче (ПКП) |
| Дорохуск – Ягодин | 1435 (ПКП) → 1520 (УЗ) | Дорохуск (ПКП) | | | ЦИМ → СМГС | Дорохуск (ПКП) |
| | 1520 (УЗ) → 1435 (ПКП) | Дорохуск (ПКП) | | | СМГС → ЦИМ | Дорохуск (ПКП) |
| Медыка – Мостиска | 1435 (ПКП) → 1520 (УЗ) | Медыка (ПКП) | | | ЦИМ → СМГС | Медыка (ПКП) |
| | 1520 (УЗ) → 1435 (ПКП) | Медыка (ПКП) | | | СМГС → ЦИМ | Медыка (ПКП) |
| Верхрата – Рава Рус. | 1435 (ПКП) → 1520 (УЗ) | Верхрата (ПКП) | | | ЦИМ → СМГС | Верхрата (ПКП) |
| | 1520 (УЗ) → 1435 (ПКП) | Верхрата (ПКП) | | | СМГС → ЦИМ | Верхрата (ПКП) |
| Хрубешув – Изюв | 1520 (ПКП) → 1520 (УЗ) | | | | ЦИМ → СМГС | Хрубешув ПКП |
| | 1520 (УЗ) → 1520 (ПКП) | | | | СМГС → ЦИМ | Хрубешув ПКП |
| Российская Федерация | | | | | | |
| Железнодорож- ный – Скандава | 1520 (РЖД) 1435 (РЖД) → 1435 (ПКП) | Черняховск (РЖД) | | | СМГС → ЦИМ | Черняховск (РЖД) |
| | 1435 (ПКП) 1435 (РЖД) → 1520 (РЖД) | Черняховск (РЖД) | | | ЦИМ → СМГС | Черняховск (РЖД) |

| 1 | 2 | 3 | 4 | 5 | 6 | 7 |
|--|--|----------------------------|---|---|--------------|----------------------------|
| Мамоново – Бранево | 1520 (РЖД) 1435 (РЖД) → 1435 (ПКП) | Дзержинская-Новая (РЖД) | | | СМГС → ЦИМ | Дзержинская-Новая (РЖД) |
| | 1435 (ПКП) 1435 (РЖД) → 1520 (РЖД) | Дзержинская-Новая (РЖД) | | | ЦИМ → СМГС | Дзержинская-Новая (РЖД) |
| Забайкальск – Маньчжурия | 1520 (РЖД) → 1435 (КЖД) | | | | | |
| | 1435 (КЖД) → 1520 (РЖД) | Забайкальск (РЖД) | | | | |
| Камышовая – Хуньчунь | 1520 (РЖД) → 1435 (КЖД) | | | | | |
| | 1435 (КЖД) → 1520 (РЖД) | | | | | |
| Гродеково – Суйфэньхэ | 1520 (РЖД) → 1435 (КЖД) | | | | | |
| | 1435 (КЖД) → 1520 (РЖД) | Гродеково (РЖД) | | | | |
| Хасан–Туманган | 1520 (РЖД) → 1435 (ЗЧ) | | | | | |
| | 1435 (ЗЧ) → 1520 (РЖД) | Хасан (РЖД) | | | | |
| Михайло- Семеновская (Ленинск II) – Тунцзян | 1520 (РЖД) → 1435 (КЖД) | | | | | |
| Бусловская (РЖД) – Вайниккала (ВР) | | | | | СМГС → РФПЖС | Бусловская (РЖД) |
| | | | | | РФПЖС → СМГС | Бусловская (РЖД) |
| Светогорск (РЖД) – Иматранкоски (ВР) | | | | | СМГС → РФПЖС | Светогорск (РЖД) |
| | | | | | РФПЖС → СМГС | Светогорск (РЖД) |

| 1 | 2 | 3 | 4 | 5 | 6 | 7 |
|-------------------------------------|----------------------------|---|--------------|---|--------------------------|---|
| Вяртсиля (РЖД) – Нийрала (ВР) | | | | | СМГС → РФПЖС | Вяртсиля (РЖД) |
| | | | | | РФПЖС → СМГС | Вяртсиля (РЖД) |
| Кивиярви (РЖД) – Вартиус (ВР) | | | | | СМГС → РФПЖС | Кивиярви (РЖД) |
| | | | | | РФПЖС → СМГС | Кивиярви (РЖД) |
| Лужская | | | | | СМГС → ЦИМ ЦИМ → СМГС | Лужская (РЖД) |
| Балтийск | | | | | СМГС → ЦИМ ЦИМ → СМГС | Балтийск (РЖД) |
| Калининград- Сортировочный | | | | | СМГС → ЦИМ ЦИМ → СМГС | Калининград- Сортировочный (РЖД) |
| Словацкая Республика | | | | | | |
| Чиерна над Тисоу – Чоп | 1435 (ЖСР)→ 1520 (УЗ) | | | | ЦИМ → СМГС | Чиерна над Тисоу (ЖСР), Добра ТКД (ЖСР) |
| | 1520 (УЗ)→ 1435 (ЖСР) | Чиерна над Тисоу (ЖСР), Добра ТКД (ЖСР) | | | СМГС → ЦИМ | Чиерна над Тисоу (ЖСР), Добра ТКД (ЖСР) |
| Матевце ШРТ – Ужгород | 1435 (ЖСР)→ 1520 (УЗ) | | | | ЦИМ → СМГС | Матевце (ЖСР) |
| | 1520 (УЗ)→ 1435 (ЖСР) | | | | СМГС → ЦИМ | Матевце (ЖСР) |
| Туркменистан | | | | | | |
| Сарахс (ТРК) – Сарахс (РАИ) | 1520 (ТРК)→ 1435 (РАИ) | Сарахс (ТРК) | Сарахс (ТРК) | | | |
| | 1435 (РАИ) → 1520 (ТРК) | | | | | |

| 1 | 2 | 3 | 4 | 5 | 6 | 7 |
|---------------------------------------|---------------------------|---|------------------|---|------------|--|
| Акяла – Инчебурун | 1520 (ТРК)→ 1435 (РАИ) | Этрек (ТРК) | Этрек (ТРК) | | | |
| | 1435 (РАИ)→ 1520 (ТРК) | Этрек (ТРК) | Этрек (ТРК) | | | |
| Украина | | | | | | |
| Дьяково – Халмеу | 1520 (УЗ) → 1435 (ЧФР) | Чоп (УЗ) Батево (УЗ) Мукачево (УЗ) Ключарки (УЗ) Страбичово (УЗ) | Есень (УЗ) | | СМГС → ЦИМ | Дьяково (УЗ) Ключарки (УЗ) |
| | 1435 (ЧФР) → 1520 (УЗ) | Чоп (УЗ), Батево (УЗ) Мукачево (УЗ) Ключарки (УЗ) Страбичово (УЗ) | Есень (УЗ) | | ЦИМ → СМГС | Дьяково (УЗ) Ключарки (УЗ) |
| Вадул-Сирет – Викшань/ Дорнешть | 1520 (УЗ) → 1435 (ЧФР) | Вадул-Сирет (УЗ) | Вадул-Сирет (УЗ) | | СМГС → ЦИМ | Вадул-Сирет (УЗ) |
| | 1435 (ЧФР) → 1520 (УЗ) | Вадул-Сирет (УЗ) | Вадул-Сирет (УЗ) | | ЦИМ → СМГС | Вадул-Сирет (УЗ) |
| Ужгород – Матевце | 1520 (УЗ) → 1435 (ЖСР) | | | | СМГС → ЦИМ | Ужгород (УЗ) |
| | 1435 (ЖСР) → 1520 (УЗ) | | | | ЦИМ → СМГС | Ужгород (УЗ) |
| Чоп – Чиерна над Тисоу | 1520 (УЗ) → 1435 (ЖСР) | Чоп (УЗ) Батево (УЗ) Мукачево (УЗ) Ключарки (УЗ) Страбичово (УЗ) | Есень (УЗ) | | СМГС → ЦИМ | Чоп (УЗ) Батево (УЗ) Ключарки (УЗ) |

| 1 | 2 | 3 | 4 | 5 | 6 | 7 |
|----------------------------|---------------------------|--|------------------|---|------------|--|
| | 1435 (ЖСР)→ 1520 (УЗ) | Чоп (УЗ) Батево (УЗ) Мукачево (УЗ) Ключарки (УЗ) Страбичово (УЗ) | Есень (УЗ) | | ЦИМ → СМГС | Чоп (УЗ) Батево (УЗ) Ключарки (УЗ) |
| Чоп – Захонь | 1520 (УЗ) → 1435 (МAB) | Чоп (УЗ) Батево (УЗ) Мукачево (УЗ) Ключарки (УЗ) Страбичово (УЗ) | Есень УЗ | | СМГС → ЦИМ | Чоп (УЗ) Батево (УЗ) Ключарки (УЗ) |
| | 1435 (МAB) → 1520 (УЗ) | Чоп (УЗ) Батево (УЗ) Мукачево (УЗ) Ключарки (УЗ) Страбичово (УЗ) | Есень (УЗ) | | ЦИМ → СМГС | Чоп (УЗ) Батево (УЗ) Ключарки (УЗ) |
| Батево – Эперешке | 1520 (УЗ) → 1435 (МAB) | | | | СМГС → ЦИМ | Батево (УЗ) |
| | 1435 (МAB) → 1520 (УЗ) | | | | ЦИМ → СМГС | Батево (УЗ) |
| Изов – Хрубешув | 1520 (УЗ) → 1520 (ПКП) | | | | | |
| | 1520 (ПКП) → 1520 (УЗ) | | | | | |
| Рава-Русская – Верхрата | 1520 (УЗ) → 1435 (ПКП) | | | | | |
| | 1435 (ПКП) → 1520 (УЗ) | | | | | |
| Ягодин – Дорохуск | 1520 (УЗ) → 1435 (ПКП) | Ягодин (УЗ), Любомль (УЗ) | Ковель (УЗ) | | СМГС → ЦИМ | Ягодин (УЗ) |
| | 1435 (ПКП)→ 1520 (УЗ) | Ягодин (УЗ), Любомль УЗ | Ковель (УЗ) | | ЦИМ → СМГС | Ягодин (УЗ) |
| Мостиска II– Медыка | 1520 (УЗ) → 1435 (ПКП) | Мостиска II (УЗ) | Мостиска II (УЗ) | | СМГС → ЦИМ | Мостиска II (УЗ) |
| | 1435 (ПКП) → 1520 (УЗ) | Мостиска II (УЗ) | Мостиска II (УЗ) | | ЦИМ → СМГС | Мостиска II (УЗ) |

* при изменении режима правового регулирования договора перевозки на станции передачи на/с паром заполняются 1 и 4 графы таблицы

Раздел 2
Сведения о водных участках пути, используемых в прямом международном железнодорожно-паромном сообщении

| Сообщение: государство/государство | Водный участок пути: припортовая станция/порт – порт/припортовая станция | Перевозчик по водному участку пути | Срок доставки по водному участку пути (сутки) |
|---|---|--|--|
| 1 | 2 | 3 | 4 |
| Азербайджанская Республика | | | |
| Азербайджанская Республика – Республика Казахстан | Алят/Актау-Порт | ЗАО «Азербайджанское Каспийское Морское Пароходства» | 2 |
| Азербайджанская Республика – Туркменистан | Алят/Туркменбаши 1 | | |
| Республика Болгария | | | |
| Республика Болгария – Грузия | Варна Паромная/Порт Варна – Батумский морской порт/Батуми Варна Паромная/Порт Варна – Морской порт Поти/Поти | Пароходство «Болгарский морской флот» ООО «Варнафери» | 3 |
| Республика Болгария – Грузия | Варна Паромная/Порт Варна – Батумский морской порт/Батуми | ООО „ П.Н.А.“ | 3 |
| Республика Болгария – Российская Федерация | Варна Паромная/Порт Варна – Порт Кавказ/Кавказ | ООО «Варнафери» | 2 |
| Республика Болгария – Украина | Варна Паромная/Порт Варна – ГП «Ильичевский морской торговый порт»/Ильичевск-Паромная | Пароходство «Болгарский морской флот» | 1 |
| Республика Болгария – Украина | Варна Паромная/Порт Варна – Морский Торговельный порт «Черноморськ» /Залізнично- поромний комплекс/ | ООО „ П.Н.А.“ | 1 |
| Грузия | | | |
| Грузия – Украина | Батуми/Батумский морской порт – Морской порт Черноморск/Паромная | ЗАО «Судоходная Компания «Укрферри» | 4 |
| | Поти/Морской порт Поти – Морской порт Черноморск/Паромная | | |
| | Батуми/Батумский морской порт – Морской порт Черноморск/Керчь-Порт-Паром | Пароходство «Болгарский морской флот» | 3 |
| | Поти/Морской порт Поти – Морской порт Черноморск/ Керчь-Порт-Паром | | |

| 1 | 2 | 3 | 4 |
|---|---|---|---|
| Грузия – Республика Болгария | Батуми/Батумский морской порт-Порт Варна/Варна | Пароходство «Болгарский морской флот» | 3 |
| | | ООО «П.Н.А» | 3 |
| | Поти/Морской порт Поты- Порт Варна/Варна | Пароходство «Болгарский морской флот» | 3 |
| Грузия – Российская Федерация | Поти/Морской порт Поты – Порт Кавказ/Кавказ | ООО «Блексиа ферри и Инвестиции» | 2 |
| Российская Федерация | | | |
| Российская Федерация – Грузия | Кавказ/Кавказ – Поты/Поты | ООО «Аншип» ООО «Варнафери» | 2 |
| Российская Федерация – Республика Болгария | Кавказ/Кавказ – Варна/Варна | ООО «Аншип» ООО «Варнафери» | 3 |
| Туркменистан | | | |
| Туркменистан – Азербайджанская Республика | Туркменбаши 1/Алят | ЗАО «Азербайджанское Каспийское морское пароходство» | 2 |
| Туркменистан – Республика Казахстан | Туркменбаши 1/Актау-Порт | | 3 |
| Украина | | | |
| Украина – Республика Болгария | Паромная/Морской порт Черноморск – Порт Варна/Варна | ЗАО «Судоходная Компания «Укрферри» | 2 |
| Украина – Грузия | Паромная/Морской порт Черноморск – Морской порт Поты/Поты | ЗАО «Судоходная Компания «Укрферри» | 4 |
| | Паромная/Морской порт Черноморск – Батумский морской порт/Батуми | Пароходство «Болгарский морской флот» | |
| | Керчь-Порт/Керченский морской порт – Морской порт Поты/Поты | ЗАО «Судоходная Компания «Укрферри» | 3 |
| | Керчь-Порт/Керченский морской порт – Батумский морской порт/Батуми | | |
| Украина – Российская Федерация | Крым/порт Крым – порт Кавказ – Кавказ | ОАО «Аншип» | 1 |

Раздел 3

Сведения о перевозчиках, участвующих в международных перевозках на условиях СМГС

3.1. Наименования перевозчиков (полное и сокращенное) и их коды, участки железных дорог/водные участки, по которым они осуществляют перевозки (с разбивкой по странам).

| Полное наименование перевозчиков | Сокращенное наименование перевозчиков | Коды перевозчиков | Участки железных дорог/водные участки, по которым осуществляются перевозки | Адрес перевозчика (почтовый адрес, телефон, факс, адрес электронной почты) |
|---|---------------------------------------|-------------------|--|--|
| 1 | 2 | 3 | 4 | 5 |
| Азербайджанская Республика | | | | |
| Закрытое Акционерное Общество «Азербайджанские Железные Дороги» | ЗАО «АЖД» | 57 | Все участники ЗАО «АЖД» | г. Баку, AZ1010 ул. Дилара Алиева, Азербайджанская Республика <i>Телефон:</i> (+994 12) 499 44 31, <i>Факс:</i> (+994 12) 499 65 84, <i>Эл. почта:</i> e.quliyev@ady.az |
| ЗАО «Азербайджанское Каспийское Морское Пароходство» | ЗАО «КАСПАР» | | Алят/Актау-порт Алят/Турксенбаши I | г. Баку, AZ1005, ул. М. А. Расулзаде, 5, Азербайджанская Республика <i>Телефон:</i> (+994 12) 404 37 00, <i>Факс:</i> (+994 12) 404 38 00, <i>Эл. почта:</i> contact@acsc.az |

| 1 | 2 | 3 | 4 | 5 |
|---|----------|------|--------------------------------|---|
| Исламская Республика Афганистан | | | | |
| Независимое Управление железных дорог Афганистана | АРА | 3344 | Все участки железных дорог | Напротив учебного центра национальной армии, Поле Чархи магистраль, Кабул, Афганистан Post Box 14000 <i>Телефон:</i> (+93) 791 416 018, <i>Эл. почта:</i> office@ara.gov.af osjddesk@ara.gov.af www.ara.gov.af |
| Республика Беларусь | | | | |
| Белорусская железная дорога | БЧ | 0021 | Все участки железной дороги | ул. Ленина, 17 220030 г. Минск, Республика Беларусь <i>Телефон:</i> (+375 17) 225 48 60, <i>Факс:</i> (+375 17) 227 56 48, <i>Эл. почта:</i> ns@rw.by |
| Республика Болгария | | | | |
| ЕООО «БДЖ – Грузовые перевозки» | БДЖ – ТП | 2152 | Перевозки через Варну Паромную | ул. Иван Вазов, 3 1080 г. София Республика Болгария <i>Телефон:</i> +359 2 932 4505, <i>Факс:</i> +359 2 987 7983, <i>Эл. почта:</i> bdzcargo@bdz.bg |

| 1 | 2 | 3 | 4 | 5 |
|---|-------------|------|---|--|
| ООО «Варнафери» | VARNAFERRY | 3383 | Перевозки через Варну Паромную | г. Варна, бул. Приморски, 1 Республика Болгария <i>Телефон:</i> (+359 52) 632081, <i>Эл. почта:</i> office@varnaferry.com |
| Пароходство «Болгарский морской флот» | NAVIBULGAR | 3382 | Перевозки через: Варну Паромную; Ильичевск-Паромная – Потти; Ильичевск-Паромная – Батуми | г. Варна, бул. Приморски, 1 Республика Болгария <i>Телефон:</i> (+359 52) 683667, <i>Эл. почта:</i> ferry@navbul.com |
| ООО „ П.Н.А.“ | PNA | 5309 | Перевозки через Варну Паромную | Болгария, София 1309 ж.к“Разсадника-Коньовица“ улица “ Три уши“, №131-133 <i>Телефон:</i> +3598864500 <i>Эл. почта:</i> remo_nt@abv.bg |
| Венгрия | | | | |
| Rail Cargo Hungaria Zrt. (ЗАО Рэйл Карго Хунгария) | RCH | 2155 | Все участки Венгрии | H-1133 Budapest, Váci út 92 (H-1133 Будапешт, ул. Вац, д. 92, Венгрия) (+361) 512 77 77, ugyfelszolgalat@railcargo.com |
| PKP CARGO INTERNATIONAL HU Zrt. (Закрытое Акционерное Общество «ПКП КАРГО ИНТЕРНЕСНЛ ХУ») | PKPC (ПРПК) | 3133 | Все участки Венгрии | H-1134 Budapest, Róbert Károly krt. 64-66 (H-1134 Будапешт, Роберт Карой крт., д. 64-66, Венгрия) (+361) 382 09 22 (+361) 382 09 23 |

| 1 | 2 | 3 | 4 | 5 |
|--|--------|------|---------------------|---|
| CER Hungary KözéH-Európai Vasúti Árufuvarozási, Kereskedelmi és Szolgáltató Zrt. («ЦЕР Хунгари» Среднеевропейское закрытое акционерное общество по железнодорожным грузовым перевозкам, торговле и услугам) | CER CO | 3085 | Все участки Венгрии | H-1097 Budapest, Könyves Kálmán körút 16 (H-1097 Будапешт Кёньвеш Кальман крт. д. 16, Венгрия) (+36 1) 476 34 86 (+36 1) 476 34 88 |
| EWG Rail Zrt. (ЗАО ЭВГ Рейл) | EWG | 5016 | Все участки Венгрии | H-1134 Budapest, Róbert Károly krt. 59., sales@eastwestil.com; info@eastwestil.com |
| CD Cargo Hungary Kft. (ООО ЧД Карго Хунгария) | CDCH | 3858 | Все участки Венгрии | H-4150 Püspökladány, Keleti sor utca 26-4., dispo@cdcargo.hu |
| DB Schenker Rail Hungária Kft. (ООО «ДБ Шенкер Раил Хунгария») | DBSHU | 3231 | Все участки Венгрии | H-9027 Győr, Hütóház út 23 (H-9027 Дьёр, ул. Хютёхаз д. 23, Венгрия) (+36 96) 54 21 77 (+36 96) 33 77 72 |
| Magyar Vasúti Áruszállítás Kft. (ООО «Венгерские железнодорожные грузовые перевозки») | MVA | 3228 | Все участки Венгрии | H-4028 Debrecen, Jósika utca 9. (H-4028 Дебрецен, ул. Йошика, д. 9, Венгрия) (+36 52) 501 784 (+36 52) 501 785 |
| Magyar Magánvasút Zrt. (ЗАО «Венгерская частная железная дорога») | MMV | 3024 | Все участки Венгрии | H-1035 Budapest, Kerék utca 80 (H-1035 Будапешт, ул. Кэрек д. 80, Венгрия) (+36 1) 315 11 48 (+36 1) 315 1149 |
| Slovenská železničná dopravná spoločnosť, a.s. (АО «Словацкая железнодорожная транспортная компания») | SZDS | 3056 | Все участки Венгрии | SK-96001 Zvolen, Na Štepnici 1379/1960 01 (Зволен, |

| 1 | 2 | 3 | 4 | 5 |
|---|---------------------------|------|---------------------|---|
| | | | | ул.На Штепници, д.1, Словацкая Республика) (+421 45) 514 37 51 (+421 45) 524 37 77 |
| Train Hungary Magánvasút Ipari, Kereskedelmi és Szolgáltató korlátolt felelősségű társaság (ООО «Трейн Хунгари Частная железная дорога», промышленное, торговое и сервисное общество с ограниченной ответственностью) | Train Hungary | 3124 | Все участки Венгрии | H-1097 Budapest, Könyves Kálmán körút 12-14. 3.em. (H-1097 Будапешт, Кёньвеш Кальман крт. д. 12-14. эт. 3, Венгрия) <i>Телефон/факс:</i> (+36 1) 210 83 39 |
| Záhony-Port Záhonyi Logisztikai és Rakománykezelési szolgáltató Zrt. (ЗАО «Захонь-Порт», Захоньское логистическое и грузообрабатывающее сервисное закрытое акционерное общество) | Záhony-Port (Захонь-Порт) | 3614 | Все участки Венгрии | H-4625 Záhony, Európa tér 12 (H-4625 Захонь пл. Европы, д. 12, Венгрия) (+36 45) 426 308 (+36 45) 425 212 |
| Общество с ограниченной ответственностью LTE Хунгария Железнодорожные грузоперевозки и логистика | LTE | 3305 | Все участки Венгрии | H-1117 Budapest, Alíz u. 4 (H-1117 Будапешт, ул. Ализ, д. 4, Венгрия) <i>Телефон:</i> (+36 70) 523 07 86, <i>Эл. почта:</i> info.hu@lte-group.eu |
| KÁRPÁT Vasút Vasútüzemi Szolgáltató Korlátolt Felelősségű Társaság (ООО «КАРПАТ Вашут») | KRPV | 3404 | Все участки Венгрии | H-2737 Ceglédbercel, Virág u. 9., <i>Телефон:</i> |

| 1 | 2 | 3 | 4 | 5 |
|--|--------|------|-----------------------------|--|
| | | | | + (36 70) 615 55 54 <i>Эл. почта:</i> diszpecser@karpatvasut.hu |
| Prvá Slovenská železničná, akciová spoločnosť – Акционерное общество Прва Словенска железнична (ПСЖ) | ПСЖ | 3107 | Все участки Венгрии | При Габанском млыне 30 811 04 Братислава Словацкая Республика <i>Телефон:</i> (+421) 918 808 051, (+36) 70 331 13 00 <i>Эл. почта:</i> psz@psz.sk szaniszlo@psz.sk |
| V-Híd Cargo Zrt. (ЗАО В-Хид Карго) | ВХК | 5162 | Все участки Венгрии | 1146 Budapest, Hermina út 17., <i>Телефон:</i> +36302953937, <i>Эл. почта:</i> diszpecser@vhidvagyonkezele. hu |
| Retrack Hungaria Kft. (ООО "Ретрак Хунгария") | RTHU | 5059 | Все участки Венгрии | H-1027 Budapest, Henger utca 2/B., <i>Телефон:</i> +36 30 161 2664, <i>Эл. почта:</i> Erika.Dori-Stefan@vtg.com |
| Rail Transport Hungary Kft. (ООО "Rail Transport Hungary") | RTHKft | 5305 | Все участки Венгрии | H-4150 Püspökladány, Nép utca 5., <i>Эл. почта:</i> rthkft@rthkft.hu |
| Train Europe Kft. (ООО "Трейн Европа") | ТЕКft | 5261 | Все участки Венгрии | H-1095 Budapest, Máriásy utca 7., <i>Эл. почта:</i> beres.barna@traineurope.hu |
| Социалистическая Республика Вьетнам | | | | |
| Вьетнамская железная дорога | ВЖД | 0032 | Все участки железной дороги | Ханой, Ле Зуан, 118 |

| 1 | 2 | 3 | 4 | 5 |
|--|-----|------|--|---|
| | | | | Департамент международного сотрудничества, науки и технологии <i>Телефон:</i> (+844) 3822 14 68, <i>Факс:</i> (+844) 3942 49 98, <i>Эл. почта:</i> vr.hn.irstd@fpt.vn |
| Грузия | | | | |
| Акционерное общество «Грузинская железная дорога» | ГР | 0028 | Все участки железной дороги | проспект Тамар Мепе, 15 0112 г. Тбилиси, Грузия <i>Телефон:</i> (+995 32) 219 96 67 (+995 32) 219 95 67 (+995 32) 219 91 59 (+995 32) 219 88 00, <i>Телефон/Факс:</i> (+995 32) 219 91 51, <i>Эл. почта:</i> khatuna.khomasuridze@ railway.ge kancellary@railway.ge |
| О.О.О. «E 60 Shipping Line» | - | - | Поти – Варна Батуми – Варна Поти – Констанца Батуми – Констанца | Грузия, г. Тбилиси, 0131, ул. Ян Гомера № 27 |
| Исламская Республика Иран | | | | |
| Железные дороги Исламской Республики Иран (Закрытое акционерное общество) | РАИ | 0096 | Все участки железной дороги | Иран, 1519713111 Тегеран, площадь Аржантин, ул. Африга, здание РАИ, |

| 1 | 2 | 3 | 4 | 5 |
|--|------------------------------|------|--|--|
| | | | | <p><i>Телефон:</i> (+98 21) 88 200 338 (+98 21) 88 200 339, <i>Факс:</i> (+98 21) 55 12 46 22, <i>Эл. почта:</i> rwcommerce@rai.ir</p> |
| Республика Казахстан | | | | |
| Товарищество с ограниченной ответственностью «КТЖ-Грузовые перевозки» | ТОО «КТЖ-Грузовые перевозки» | 27 | <p>Вся инфраструктура КЗХ и участки инфраструктуры КЗХ, расположенные на территории Российской Федерации:</p> <p>1) государственная граница – разъезд Уютный – разъезд Кос-Арал – государственная граница: на/с Уютный, Цвилинга, Илецк-1, Чашкан, Ак-Булак, Сагарчин, Кос-Арал;</p> <p>2) государственная граница – станция Локоть и станция Локоть – станция Третьяково – государственная граница: на/с Локоть, Ремовская, Масальская, Неверовская, Третьяково</p> | <p>010000, Республика Казахстан, г. Нур-Султан, ул. Д. Кунаева, 6, <i>Телефон:</i> (+7 7172) 60 30 30 (+7 7172) 60 30 85, <i>Эл. почта:</i> ktzh-gp@railways.kz www.ktzh-gp.kz</p> |
| Товарищество с ограниченной ответственностью «DAR RAIL» | ТОО «DAR RAIL» | 2702 | Железородная – Елимай (обп.) (эксп.), Шубарколь – Елимай (обп.) | 010000, Республика Казахстан, город Нур-Султан, |

| 1 | 2 | 3 | 4 | 5 |
|--|---------------------|------|--|---|
| | | | (эксп.), Павлодар-Южный – Куркамыс (эксп.), Екибастуз-3 – Куркамыс (эксп.), Аксу-1 – Куркамыс (эксп.), Железородная – Достык (эксп.), Аксу-1 – Достык (эксп.) | улица Сыганак, дом 25, 13 этаж, офис нп 136 <i>Телефон:</i> (+7 7172) 76 90 26, <i>Эл. почта:</i> info@darrail.com |
| Товарищество с ограниченной ответственностью «ТТТ Сервис» | ТОО «ТТТ Сервис» | 2701 | Текесу – Сарыагаш (эксп.), Текесу – Луговая (эксп.), Текесу – Казыкерт – Шымкент, Текесу – Тараз – Шу – Алматы 1, Текесу – Арыс 1, Тендык – Акжайык, Тендык – Атырау – Дины Нурпеисовой (эксп.), Тендык – Макат – Кандагаш, Павлодар Порт – Павлодар, Павлодар – Павлодар Южный, Павлодар – Екибастуз 1, Екибастуз 1 – Нур-Султан 1 – Разъезд № 39 | 040212, Республика Казахстан, Алматинская область, Алакольский район, с. Достык, ул. Теміржолшылар, д. 3 <i>Телефон:</i> (+7 7172) 47 60 15, <i>Эл. почта:</i> info@ttt-service.kz |
| Китайская Народная Республика | | | | |
| Китайские железные дороги | КЖД | | Все инфраструктуры Китайских железных дорог | ул. Фусинлу, № 10 Район Хайдянь, 100844 г. Пекин |

| 1 | 2 | 3 | 4 | 5 |
|---|-----------|------|---|---|
| | | | | Департамент международного сотрудничества Китайских железных дорог, Китайская Народная Республика <i>Телефон:</i> (+86 10) 518 418 65, <i>Факс:</i> (+86 10) 518 476 65 |
| Закрытое акционерное общество «Железнодорожная корпорация “Северо-Восточная Азия”» провинции Цзилинь | ЗАО «СВА» | | Китайско-российская граница «Чанлинцзи» – Тумэнь расстоянием 81 км | проспект Свободы, 4433 130033 г. Чанчунь Китайская Народная Республика, Департамент международного сотрудничества ЗАО «Железнодорожная корпорация “Северо- Восточная Азия”» <i>Телефон, факс:</i> (+86 431) 819 057 63 |
| Корейская Народно-Демократическая Республика | | | | |
| Железные дороги Корейской Народно- Демократической Республики | ЗЧ | 0030 | Все инфраструктуры железных дорог Корейской Народно- Демократической Республики | ул. Донг-ан Донг г. Пхеньян Департамент международных сообщений Министерства железных дорог Корейской Народно-Демократической Республики <i>Телефон:</i> |

| 1 | 2 | 3 | 4 | 5 |
|---|-----|------|--|---|
| | | | | (+850) 218 111 (доб. 341 8195), <i>Факс:</i> (+850 2) 381 4410, <i>Эл. почта:</i> dprkrailway@star-co.net.kp |
| Кыргызская Республика | | | | |
| Государственное предприятие «Национальная компания «Кыргыз темир жолу» | КРГ | 0059 | Все участки железной дороги | ул. Льва Толстого, 83 720009 г. Бишкек, Кыргызская Республика <i>Телефон:</i> (+99631) 416 156, <i>Факс:</i> (+996312) 656 932, <i>Эл. почта:</i> info@railway.aknet.kg |
| Лаосская Народно-Демократическая Республика | | | | |
| «Железнодорожная компания с ограниченной ответственностью Лаос-Китай» (Laos-China Railway Company Limited) | LCR | | Железнодорожная станция Ботен – Грузовая железнодородная станция «Вьентьян-Южная» (Boten Railway Station - South Vientiane Freight Railway Station) | Saysettha District, Saysettha Special Development Zone Vientiane Capital, Lao PDR <i>Эл. почта:</i> zhb@lrcr.ltd <i>Телефон:</i> |

| 1 | 2 | 3 | 4 | 5 |
|--|-----------|------|--|--|
| Лаосское национальное государственное железнодорожное предприятие (Lao National Railway State Enterprise) | LNRE | | | +(856-21) 891891 |
| | | | | Kham savath Village, Xaysettha District, Vientiane Lao PDR. <i>Эл. почта:</i> laorailways@gmail.com <i>Телефон:</i> +(856-20) 5558111 |
| Латвийская Республика | | | | |
| Общество с ограниченной ответственностью «LDZ CARGO» | LDZ CARGO | 2125 | Латвийская железная дорога | ул. Дзирнаву 147, к-1, г. Рига, LV-1050, Латвийская Республика <i>Телефон:</i> (+371) 672 34 208, <i>Факс:</i> (+371) 672 34 214, <i>Эл. почта:</i> cargo@ldz.lv |
| Акционерное общество «Baltijas Ekspressis» | BE | 3006 | Латвийская железная дорога | ул. Дзинтару, 20А г. Вентспилс, LV-3602, Латвийская Республика <i>Телефон:</i> (+371) 636 23 594, <i>Эл. почта:</i> be@asbe.lv |
| Акционерное общество «BALTIJAS TRANZĪTA SERVISS» | BTS | 3005 | Все участки железной дороги, за исключением следующих: | ул. Андрейостас, 41, г. Рига, LV-1045, |

| 1 | 2 | 3 | 4 | 5 |
|--|------------|-------------|--|---|
| | | | <p>Глуда – Реньге – государственная граница с Литовской Республикой; Зиемельблазма – Скулте; Плявиняс – Гулбене; п.п.191 км – п.п. 524 км</p> | <p>Латвийская Республика <i>Телефон:</i> (+371) 672 33 633, <i>Факс:</i> (+371) 677 04 222, <i>Эл. почта:</i> bts@bts.lv</p> |
| <p>Общество с ограниченной ответственностью «EURO RAIL CARGO»</p> | <p>ERC</p> | <p>3515</p> | <p>Все участки железной дороги, за исключением следующих: Индра – государственная граница с Республикой Беларусь; Елгава – Лиепая; Глуда – Реньге – государственная граница с Литовской Республикой; Вентспилс – Тукумс-2; Торнякалне – Тукумс-2; Засулаукс – Болдерая; Рига – Лугажи – государственная граница с Эстонской Республикой; Земитани – Скулте; Чекуркалнс – Рига Краста; Плявиняс – Гулбене; п.п.191 км – п.п.524 км; Земитани – Шкиротава; Яункалснава – Весета; Тукумс-2 – Елгава</p> | <p>ул. Андрейостас 41, г. Рига, LV-1045, Латвийская Республика <i>Телефон:</i> (+371) 261 62 824, <i>Факс:</i> (+371) 677 04 222, <i>Эл. почта:</i> info@ercargo.lv</p> |

| 1 | 2 | 3 | 4 | 5 |
|--|-----------|------|---|--|
| Акционерное общество «LTG Cargo» | LTG Cargo | 2124 | Все участки ЛДЗ | ул. Пелесос 10, LT-02111, Вильнюс, Литовская Республика <i>Телефон:</i> (+370) 5 202 15 15, <i>Эл. почта:</i> info@ltgcargo.lt |
| Литовская Республика | | | | |
| Закрытое Акционерное Общество «Гаргжду железные дороги» | GG | 3551 | Граница (Кена/Стасилос) – Драугисте; Граница (Кена/Стасилос) – Клайпеда | ул. Gamyklos, 21, LT 96155, г. Гаргждай, Литовская Республика (+370) 4 647 15 65 (+370) 4 645 51 55, <i>Эл. почта:</i> info@gargzdugelezinkelis.lt |
| Закрытое Акционерное Общество «LGC CARGO» | LGC CARGO | 3584 | Государственная граница с Республикой Беларусь – Кяна – Вильнюс (Вайдотай) – Кайшядорис – Каунас (Рокай) – Кибартай – государственная граница с Российской Федерацией; Кайшядорис – Радвилишкис – Шяуляй – Клайпеда (Драугисте); Гайжюнай – Палемонас; Шяуляй – Ионишкис – государственная граница с Латвийской Республикой; Казлу Руда – Шештокай – | ул. Мейстру, 9, LT-02189, Вильнюс, Литовская Республика <i>Телефон:</i> (+370) 61877343, <i>Эл. почта:</i> info@lgccargo.lt |

| 1 | 2 | 3 | 4 | 5 |
|---|---|---|---|---|
| | | | <p>Моцкава – государственная граница с Республикой Польша;</p> <p>Радвилишкис – Пагегяй – государственная граница с Российской Федерацией;</p> <p>Шяуляй – Шилленай – Ионайтишкяй;</p> <p>Радвилишкис – Паневежис – Обеляй – государственная граница с Латвийской Республикой;</p> <p>Науйойи Вильня – Турмантас – государственная граница с Латвийской Республикой;</p> <p>Вильнюс – Стасилос – государственная граница с Республикой Беларусь;</p> <p>Кретинга – Скуодас – государственная граница с Латвийской Республикой;</p> <p>Римкай – Пагегяй;</p> <p>Кужяй – Мажейкяй – Бугеняй;</p> <p>Мажейкяй – государственная граница с Латвийской Республикой (через Ренге);</p> <p>Бугеняй – государственная граница с Латвийской Республикой (через Вайнёде);</p> | |

| 1 | 2 | 3 | 4 | 5 |
|--|------------------|-------------|--|---|
| | | | <p>Акмяне – Алкишкяй; Радвилишкис – Пакруойс; Шештокай – Алитус; Швенчёнелай – Утена; Йонаве – Ризгонис; Лентварис – Варена – Марцинконис – государственная граница с Республикой Беларусь; Старый Тракай – Тракай</p> | |
| <p>Акционерное Общество «LTG Cargo»</p> | <p>LTG Cargo</p> | <p>2124</p> | <p>Государственная граница с Республикой Беларусь – Кяна – Вильнюс (Вайдотай) – Кайшядорис – Каунас (Рокай) – Кибартай – государственная граница с Российской Федерацией; Кайшядорис – Радвилишкис – Шяуляй – Клайпеда (Драугисте); Гайжюнай – Палямонас; Шяуляй – Йонишкис – государственная граница с Латвийской Республикой; Казлу Руда – Шяштокай – Моцкава – государственная граница с Республикой Польша; Радвилишкис – Пагегяй – государственная граница с Российской Федерацией; Радвилишкис – Панявежис – Рокишкис – государственная</p> | <p>ул. Пелесос 10, LT-02111, Вильнюс, Литовская Республика <i>Телефон:</i> (+370) 5 202 15 15, <i>Эл. почта:</i> info@ltgcargo.lt</p> |

| 1 | 2 | 3 | 4 | 5 |
|--|----|------|--|---|
| | | | <p>граница с Латвийской Республикой; Науйойи Вильня – Турмантас – государственная граница с Латвийской Республикой; Вильнюс – Стасилос – государственная граница с Республикой Беларусь; Крятинга – Скуодас – государственная граница с Латвийской Республикой; Клайпеда – Пагегяй; Кужяй – Мажейкяй – Бугяняй; Мажейкяй – государственная граница с Латвийской Республикой (через Ренге); Вянта – государственная граница с Латвийской Республикой (через Вайнеде); Акмяне – Алькишкяй; Радвилишкис – Пятрашюнай; Шяштокай – Алитус; Швянченеляй – Утяна; Йонава – Ризгонис; Лянтварис – Варена – Марцинконис – государственная граница с Республикой Беларусь; Сенейи Тракай – Тракай</p> | |
| <p>Закрытое Акционерное Общество «Gargždų geležinkelis»,</p> | GG | 3551 | <p>1. Государственная граница с Республикой Беларусь – Кяна – Вильнюс (Вайдотай) – Кайшядорис – Каунас (Рокай) – Кибартай – государственная</p> | <p>ул. Гамиклос 21, LT-96155, Гаргждай Литовская Республика Телефон: (+370) 46471565</p> |

| 1 | 2 | 3 | 4 | 5 |
|---|---|---|---|---|
| | | | <p>граница с Российской Федерацией (за исключением грузового транзита через территорию Литовской Республики);</p> <p>2. Кайшядорис – Радвилишкис – Шяуляй – Клайпеда (Драугисте);</p> <p>3. Гайжюнай – Палямонас;</p> <p>4. Шяуляй – Йонишкис – государственная граница с Латвийской Республикой;</p> <p>5. Казлу Руда – Шяштокай – Моцкава – государственная граница с Республикой Польша;</p> <p>6. Радвилишкис – Пагегяй – государственная граница с Российской Федерацией;</p> <p>7. Радвилишкис – Панявежис – Рокишкис – государственная граница с Латвийской Республикой;</p> <p>8. Науйойи Вильня – Турмантас – государственная граница с Латвийской Республикой;</p> <p>9. Вильнюс – Стасилос – государственная граница с Республикой Беларусь;</p> <p>10. Крятинга – Скуодас – государственная граница с Латвийской Республикой;</p> | <p>Факс: (+370)46455155</p> <p>Эл. почта: info@gargzdugelezinkelis.lt</p> |

| 1 | 2 | 3 | 4 | 5 |
|---|-----|------|--|---|
| | | | 11. Клайпеда (Драугисте)– Пагегяй; 12. Кужай – Мажейкяй – Бугяняй; 13. Мажейкяй – государственная граница с Латвийской Республикой (через Ренге); 14. Вянта – государственная граница с Латвийской Республикой (через Вайнеде); 15. Акмяне – Алькишкяй; 16. Радвилишкис – Пятрашюнай; 17. Шяштокай – Алитус; 18. Швянченеляй – Утяна; 19. Йонава – Ризгонис; 20. Лянтварис – Варена – Марцинконис- государственная граница с Республикой Беларусь; 21. Сенейи Тракай – Тракай. | |
| Республика Молдова | | | | |
| Государственное предприятие «Железная дорога Молдовы» | ЧФМ | 0023 | Все участки ЧФМ | ул. Влайку Пыркэлаб, 48 2012 г. Кишинев, Республика Молдова (+373) 22 83 42 75 (+373) 22 83 46 11 (+373) 22 22 16 28, Эл. почта: exim@railway.md gruz@railway.md |

| 1 | 2 | 3 | 4 | 5 |
|---|--|------|------------------------------------|---|
| Монголия | | | | |
| Акционерное общество «Улан-Баторская железная дорога» | УБЖД | 0031 | Все участки железной дороги | 210535, п/я-376, район Баянгол, ул. Сеула-42, г. Улан-Батор-13, Монголия <i>Телефон:</i> (+21) 244409 (+21) 244410, <i>Факс:</i> (+21) 244417, <i>Эл. почта:</i> nms@ubtz.mn |
| Государственная Акционерная Компания «Монгольская железная дорога» | МТЗ | 3450 | Все участки железной дороги МТЗ | Монголия, г. Улан-Батор 14210, район Сухбаатар, 1-р хороо, 13-й микрорайон, ул.Нарный зам-62 Юнион бюлдинг, блок Б, 7 этаж, <i>Телефон:</i> (+976) 70006622 (+976) 70106655, <i>Факс:</i> (+976) 70106644, <i>Эл. почта:</i> info@mtz.mn <i>Вэбсайт:</i> www.mtz.mn |
| Республика Польша | | | | |
| Акционерное общество «ПКП КАРГО в реструктуризации» | АО «ПКП КАРГО в реструктуриза- ции» | 2151 | На всей сети ПКП | ул. Груецка, 17 02-021 Варшава, Республика Польша <i>Телефон:</i> 0 801 022 042 (+48 32) 722 14 14 (+48 32) 719 53 00, |

| 1 | 2 | 3 | 4 | 5 |
|--|-----------------------|------|----------------------------|---|
| | | | | Эл. почта: infolinia@pkpcargo.com |
| Общество с ограниченной ответственностью «ПКП Металлургическая ширококолейная дорога» | ООО «ПКП ЛХС» | 2251 | Хрубешув ЛХС – Славкув ЛХС | ул. Щебжеска, 11 22-400 г. Замосць, Республика Польша Телефон: (+48 84) 638 62 23 (+48 84) 638 52 36, Эл. почта: info@pkp-lhs.pl |
| Акционерное общество «БАРТЕР» | АО «БАРТЕР» | 3106 | На всей сети ПКП | ул. Легионова, 28 15-281 Белосток Республика Польша Телефон: (+48 85) 748 53 00 (+48 85) 748 52 99, Эл. почта: biuro@bartergaz.pl |
| Общество с ограниченной ответственностью ORLEN Koltrans | ООО ORLEN KolTrans | 3359 | На всей сети ПКП | ul. Chemików 7, (ул. Химиков) 09-411 Пюск (Плоцк) Республика Польша Телефон: (+48 24) 36 52 140, Факс: (+48 24) 36 54 009, Эл. почта: koltrans@orlen.pl |
| Общество с ограниченной ответственностью Бартекс | ООО Бартекс | 3576 | На всей сети ПКП | Хрусьцель 4 14-526 Плоския Республика Польша Телефон/Факс: (+48 52) 3758855 (+48 52) 3453046, |

| 1 | 2 | 3 | 4 | 5 |
|--|-------------------|------|------------------|--|
| | | | | Эл. почта: sekretariat@bartex-paliwa.pl |
| Общество с ограниченной ответственностью «Райл Польша» | ООО «Райл Польша» | 3113 | На всей сети ПКП | ул. Вилльова 8/10/11 00-790 Варшава Республика Польша Телефон: (+48 601) 491 073 (+48 33) 842 90 42 (+48 33) 842 90 43, Эл. почта: dyspozytura@railpolska.pl |
| Общество с ограниченной ответственностью «ЕВРОТРАНС» | ООО «ЕВРОТРАНС» | 3397 | На всей сети ПКП | ул. Варшавская, 1Ц, 21-540 Малашевичи, Республика Польша Телефон: (+48 83) 375 03 38 (+48 83) 375 03 46, Эл. почта: spedycja@cleurotrans.pl |
| Общество с ограниченной ответственностью «Экко Рэйль» | ООО «Экко Рэйль» | 2813 | На всей сети ПКП | ул. Мариацка 33, 40-014 Катовице, Республика Польша Телефон: (+48 887) 293 887, Эл. почта: kajetan.orlinski@ecco-rail.eu |
| Акционерное общество СТК | СТК | 3144 | На всей сети ПКП | ул. Фабрична 10, Будынэк В2 53-609 Вроцлав Республика Польша Телефон: (+48 71) 798 76 15, Эл. почта: |

| 1 | 2 | 3 | 4 | 5 |
|--|-----------|------|--------------------|---|
| | | | | stk@stk.wroc.pl |
| Общество с ограниченной ответственностью «Фрейтлайнер ПЛ» – подразделение группы Фрейтлайнер | FPL | 3089 | Все участки Польши | ul. Jasna 15 00-003 Warszawa, Polska <i>Телефон:</i> (+48 22) 648 66 55, <i>Факс:</i> (+48 22) 649 55 99, <i>Эл. почта:</i> biuro@freightliner.pl |
| Общество с ограниченной ответственностью «ЦТЛ Логистикс» | ООО «ЦТЛ» | 3129 | На всей сети ПКП | ул. Длуга 90, 41-208 Сосновец, Республика Польша <i>Телефон:</i> (+48 32) 299 01 21 (+48) 608285142 (+48) 662284301, <i>Факс:</i> (+48 32) 606 81 00, <i>Эл. почта:</i> info@ctl.pl wojciech.migasiuk@ctl.pl sylwia.halska@ctl.pl |
| Общество с ограниченной ответственностью «Поль-Медзь Транс» | PMTLU | 3131 | На всей сети ПКП | ул. Марии Скłodовской – Кири 190, 59-301 Любин, Республика Польша <i>Телефон:</i> (+48 76) 847 17 00, <i>Факс:</i> (+48 76)847 17 01, <i>Эл. почта:</i> kolej@pmtrans.com.pl |

| 1 | 2 | 3 | 4 | 5 |
|---|------------------------|------|------------------|--|
| Общество с ограниченной ответственностью CAPTRAIN POLSKA | ООО CAPTRAIN POLSKA | 3394 | На всей сети ПКП | CAPTRAIN POLSKA Sp. z o.o. (ООО CAPTRAIN POLSKA) ул. Крупнича 13/103 50-075 Вроцлав, Республика Польша ИНН: 8971722214 <i>Телефон:</i> (+48 71) 780 78 99, <i>Факс:</i> (+48 71) 788 80 16, <i>Эл. почта:</i> biuro@captrain.pl www.captrain.pl |
| Общество с ограниченной ответственностью ЦЕНТРУМ ЛОГИСТИЧНЕ В ЛОСОСНЕЙ | ООО «ЦЛЛ» | 3343 | На всей сети ПКП | <i>Юридической адрес:</i> ул. Зелона 34 лок. 2, 02-913 Варшава, Республика Польша <i>Телефон:</i> (+48 697) 034 307 (+48 697) 034 304, <i>Факс:</i> (+48 85) 674 32 32, <i>Эл. почта:</i> biuro@cllososna.pl |
| «ДБ КАРГО ПОЛЬСКА» Акционерное общество (DB CARGO POLSKA S.A.) | ДБ (DB) | 3100 | На всей сети ПКП | ул. Вольности 337, 41-800 Забже Республика Польша <i>Телефон:</i> (+48 32) 788 91 03, <i>Факс:</i> (+48 32) 271 20 51, <i>Эл. почта:</i> dbcargo.pl@ |

| 1 | 2 | 3 | 4 | 5 |
|---|-----------------------------|------|----------------------|---|
| | | | | deutschebahn.com www.dbcargo.com |
| Общество с ограниченной ответственностью ХСЛ Польска | ООО «ХСЛ Польска» | 3248 | На всей сети ПКП ПЛК | ул. Духницка 3, 01-796 Варшава, Республика Польша <i>Телефон/ Факс:</i> (+48 85) 673 17 64 Мацей Высоцки: (+48) 608 415 549 Моника Гацута: (+48) 883 340 888, <i>Эл. почта:</i> office@hsl.net.pl |
| Общество с ограниченной ответственностью «ЦД КАРГО ПОЛАНД» | ООО «ЦД КАРГО ПОЛАНД» | 3245 | На всей сети ПКП ПЛК | ул. Гржыбовска, 4/3 00-130 Варшава, Республика Польша <i>Телефон:</i> (+48 22) 380 33 90, <i>Эл. почта:</i> sekretariat@cdcargo.pl, dyspozytura@cdcargo.pl |
| Акционерное общество «ЛВ БОГДАНКА» | ЛБВ | 3371 | Все участки Польши | Богданка, 21-013 Пухачув, Республика Польша <i>Телефон:</i> (+48 81) 462 51 00, <i>Эл. почта:</i> bogdanka@lw.com.pl |
| Общество с ограниченной ответственностью ЛОТОС Колей | ООО «ЛОТОС Колей» | 3105 | На всей сети ПКП ПЛК | ул. Михалки 25, 80-716 Гданьск, Республика Польша <i>Телефон:</i> (+48 58) 308 76 55, |

| 1 | 2 | 3 | 4 | 5 |
|---|-----------------------------------|------|------------------|---|
| | | | | Эл. почта: lotoskolej@lotoskolej.pl |
| Компания Коммерческие Услуги «ОРИОН железная дорога» | ККУ «ОРИОН железная дорога» | | На всей сети ПКП | ул. Траугутта 44 33-300 Новый Сонч, Республика Польша Телефон: (+48 18) 442 62 72 (+48 74) 647 12 12, Эл. почта: biuro@orionkolej.pl |
| Андрекс Логистик Анджей Кононьчук | Андрекс Логистик | 3399 | На всей сети ПКП | ул. Стары Рынек 53А 82-300 Эльблонг, Республика Польша Телефон: (+48 55) 234 66 26 (+48 55) 234 39 26, Эл. почта: biuro@andrexlogistics.pl |
| Общество с ограниченной ответственностью «ИНТЕР КАРГО» | ООО «ИНТЕР КАРГО» | 3362 | На всей сети ПКП | ул. Цеглана, 4 40-514 Катовице, Республика Польша Телефон: (+48 32) 204 41 32, Факс: (+48 32) 270 20 00, Эл. почта: east@inter-cargo.pl |
| Общество с ограниченной ответственностью «Дэполь» | ООО «Дэполь» | 3618 | На всей сети ПКП | ул. Рынковска, 2-4 85-503 Быдгощ, Республика Польша Телефон: (+48 52) 320 04 10, Факс: (+48 52) 582 61 44, |

| 1 | 2 | 3 | 4 | 5 |
|---|---|------|--|---|
| | | | | Эл. почта: biuro@depol.com.pl |
| Общество с ограниченной ответственностью «LTE Польша» | «LTE Польша» | 3483 | На всей сети ПКП | ул. Серошевский 12 81-376 Гдыня Республика Польша Телефон: (+48 58) 526 92 41, Эл. почта: east@lte-group.eu |
| Общество с ограниченной ответственностью «ЗИК Сандомир» | ООО «ЗИК Сандомир» | 3156 | На всей сети ПКП | Сандомир 27-600 ул. Ретманьска 11а Республика Польша Телефон: (+48) 508 196 046, Эл. почта: k.leskiewicz@ ziksandomierz.pl |
| Общество с ограниченной ответственностью «Логистикс & Транспорт Компани» | ООО «Логистикс & Транспорт Компани» | 1242 | На всей сети ПКП | Вроцлав 53-111, ул. Слежна 148 Республика Польша Телефон: (+48) 512 268 705, Эл. почта: granica@ltct.pl |
| Общество с ограниченной ответственностью МЕТРАНС (Польша) | ООО МЕТРАНС (Польша) | 3548 | На всей сети ПКП ПЛК На сети Сарготор | Ал. Яна Павла II № 19 00-854 Варшава Республика Польша Телефон: (+48 22) 33 63 400, Эл. почта: office.warsaw@metrans.eu |

| 1 | 2 | 3 | 4 | 5 |
|---|---|------|-------------------------------|--|
| Общество с ограниченной ответственностью EURASIAN RAILWAY CARRIER | ООО «EURASIAN RAILWAY CARRIER» | 2134 | На всей сети ПКП | ul. Słonimskiego 1, 50-304 Wrocław (Вроцлав), Polska (Республика Польша) <i>Телефон:</i> (+48) 693 568 240, <i>Эл. почта:</i> p.sajdak@eurasian-carrier.com |
| EP Cargo a.s. | EPC a.s. | 3283 | На всей сети – Польша и Чехия | улица: Náměstí Hrdinů 1693/4a 140 00 Прага, Чешская Республика, <i>Телефон:</i> (+420)730 815 002, <i>Эл. почта:</i> Mario.Kisa@epcargo.cz |
| SILVA LS Sp. z o.o. | SILVA LS | 3696 | На всей сети ПКП | ул. Войска Польского 3, 39-300 Мелец Республика Польша <i>Телефон:</i> (+48) 175822200, <i>Факс:</i> (+48) 175822300, <i>Эл. почта:</i> silvals@kronospan.pl |
| IRT INTERNATIONAL RAIL TRANSPORT SP. Z O.O. (ИРТ ИНТЕРНАЦИОНАЛ РЕЙЛ ТРАНСПОРТ ООО) | IRT Sp. z o.o. | 3693 | Все участки железной дороги | ул. 3 Maja 28, 08-110 г. Siedlce, Республика Польша <i>Телефон:</i> (+48) 883 340 888, <i>Факс:</i> (+48) 85 673 17 64, |

| 1 | 2 | 3 | 4 | 5 |
|---|---|-------------|--|--|
| | | | | <p>Эл. почта: office@irt.com.pl office.irt@mail.ru</p> |
| <p>Общество с ограниченной ответственностью «Rail STM»</p> | <p>ООО «Rail STM»</p> | <p>3738</p> | <p>На всей сети ПКП</p> | <p>Тыхы 43-100, ул. Вейхертов, 20 Республика Польша Телефон: (+48) 607 281 567, Эл. почта: k.orlinski@railst.pl</p> |
| <p>Общество с ограниченной ответственностью Рейль Карго Кэрьер-Поланд</p> | <p>РЦЦ-ПЛ</p> | <p>3580</p> | <p>На всей сети ПКП</p> | <p>Al. Jerozolimskie 125/127 501, 02-017 Warszawa, Республика Польша Телефон/факс: (+48 22) 299 02 30, Эл. почта: info.rcc.pl@ railcargo.com</p> |
| <p>Общество с ограниченной ответственностью «Ост-Вест Логистик Польша»</p> | <p>ООО «Ост-Вест Логистик Польша»</p> | <p>3755</p> | <p>На всей сети ПКП</p> | <p>ул. Гжыбовска 80/82/700 00-844 Варшава Республика Польша Телефон: (+48) 733 562 561, Эл. почта: biuro.warszawa@owl.n.eu</p> |
| <p>«Bahnpoperator Polska Sp. z o.o.»</p> | <p>«TE BO»</p> | <p>3953</p> | <p>На всей сети ПКП ПЛК На всей сети Карготор</p> | <p>Celna 5, 21-540 Malaszewicze Республика Польша Телефон: (+48) 574756000 (+48) 720896000, Эл. почта:</p> |

| 1 | 2 | 3 | 4 | 5 |
|---|---|------|--|--|
| | | | | magdalena@bahnooperator.com evgenij@bahnooperator.com |
| ПЦЦ Интермодаль Акционерное Общество (PCC Intermodal Spółka Akcyjna) | ПЦЦ Интермодаль АО (PCC Intermodal S.A.) | 3150 | Медыка – Мостиска 91, 92 Верхрата – Рава Русская 116, 101 Хребенне - Рава-Русская 101 Хрубешув – Изов 65 Дорохуск – Ягодин 7, 63 | ул. Хутнича 16 81-061 Гдыня Польша <i>Телефон:</i> тел: + 48 [0] 58 585 82 00 факс: + 48 [0] 58 58 58 201 моб.: + 48 723 585 967 <i>Эл. почта:</i> sekretariat.gdynia@pcc.eu |
| LTG Cargo Polska Sp. z o.o. Общество с ограниченной ответственностью ЛТГ Карго Польша | ООО « ЛТГ Карго Польша » | 5012 | На всей сети ПКП | ул. (ул.) Rondo ONZ 1, 12 piętro, 00-124 Warszawa (Варшава), Polska (Республика Польша) <i>Телефон:</i> (+48) 734 459 999 <i>Эл. почта:</i> michal.szlendak@litrail.lt |
| Общество с ограниченной ответственностью МЕТРАНС Раил (METRANS Rail spółka z ograniczoną odpowiedzialnością) | ООО МЕТРАНС Раил (METRANS Rail sp. z o.o.) | 5067 | На всей сети ПКП ПЛК На сети Карготор | ул. Magazynowa 8 (ул. Магазынова 8) 62-023 Gądkі (Гадки) Республика Польша <i>Телефон:</i> (+48 61) 634 37 77 <i>Эл. почта:</i> office.gadki@metrans.eu |
| Общество с ограниченной ответственностью КАРПЕЛЬ | ООО КАРПЕЛЬ | 3714 | На всей сети ПКП ПЛК | ул. Przemysłowa 6 (ул. Пшемыслова 6) 32-800, Brzesko (Бжеско) <i>Телефон:</i> +48146845030 <i>Эл. почта:</i> prawnik@karpieł.info.pl |
| T&C o.o.o. | T&C | 5005 | На всей сети ПКП ПЛК | ul. Marszałka Józefa |

| 1 | 2 | 3 | 4 | 5 |
|------------------------------------|-------------------|------------|---|---|
| T&C Sp. z o.o. | T&C | | | Piłsudskiego 1A/lok.4, 57-100 Strzelin ул. Маршала Юзефа Пилсудского 1а/ кв. 4 57-100 Стшелин <i>Телефон:</i> +48 601495 558 <i>Эл. почта:</i> Biuro@tc.org.pl |
| ООО „Карго-Пауэр” | ООО „Карго-Пауэр” | L/105/2021 | Перевозы по территории Польши, Украины, Беларуси, Литвы, Словакии, и других бывших и настоящих стран СНГ | 20-411, Люблин ул. Вольска 11 Польша <i>Телефон:</i> +48 519 601 883, +48 81 746 16 00; <i>Эл. почта:</i> cargo@treeden.eu |
| АО Лауде Смарт Интермодал | АО ЛАУДЕ | 4326 | Все участки железной дороги | ул. Влоцлавска 131, 87-100 Торунь, Республика Польша <i>Телефон:</i> +48566190700 <i>Эл. почта:</i> kolej@laude.pl biuro@laude.pl |
| Olavion Sp. z o.o. / ООО «Олавион» | OLAVION / Олавион | UIC 3598 | Infrastruktura PKP-PLK oraz stacje przygraniczne Dorohusk/Jagodzin Инфраструктура РКР -PLK, а также приграничные станции Дорохуск / Ягодин | Olavion Sp.z o.o. Siennicka 25, 80-758 Gdańsk <i>Телефон:</i> +48 533 048 468 <i>Эл. почта:</i> sekretariat@olavion.pl / ООО «Олавион», ул.Сенницка 25, 80-758, Гданьск <i>Телефон:</i> +48 533 048 468 |

| 1 | 2 | 3 | 4 | 5 |
|--|----------------------|------|---|---|
| | | | | Эл. почта: sekretariat@olavion.pl |
| Акционерное общество «ЕП Карго Польша» | АО «ЕП Карго Польша» | 5419 | Перевозки по территории Польши, Украины, Белоруссии, Литвы, Словакии, и других бывших и настоящих стран СНГ | 40-527, Катовице ул. Гавронув 22 Польша Телефон: +48 882-494-485 +48 532-564-423 Эл. почта: operacyjny@epcargo.pl |
| Российская Федерация | | | | |
| Открытое акционерное общество «Российские железные дороги» | ОАО «РЖД» | 0020 | Все участки РЖД | Российская Федерация 107174 Москва, ул. Новая Басманная, д. 2/1, стр. 1 Эл. почта: info@gvc.rzd.ru |
| Открытое акционерное общество «АК «Якутские железные дороги» | ОАО «ЖДЯ» | | Все участки ЖДЯ | Российская Федерация, 678900 Республика Саха (Якутия), г. Алдан, ул. Маяковского, 14 Телефон: (+41145) 3 22 56, Факс: (+41145) 3 05 93, Эл. почта: info@rw-v.ru |
| Общество с ограниченной ответственностью «Аншип» | ООО «Аншип» | | Кавказ – Варна Кавказ – Поти | Российская Федерация 105066 г. Москва, ул. Новорязанская, д. 28, стр. 1 Телефон/факс: (+7 495) 221 46 47, Эл. почта: |

| 1 | 2 | 3 | 4 | 5 |
|---|------------------------|------|--|--|
| Общество с ограниченной ответственностью «Варнафери» | ООО «Варнафери» | | Кавказ – Варна Кавказ – Потти | info@anship.ru Республика Болгария 9000 Варна, бул. «Приморски» 1 <i>Телефон:</i> (+359 52) 632 081, <i>Факс:</i> (+359 52) 632 078, <i>Эл. почта:</i> office@varnaferry.com |
| Акционерное общество «Ямальская железнодорожная компания» | АО «ЯЖДК» | 3386 | Коротчаево СТР Сверд – Ямбург СТР Сверд, Новый Уренгой СТР Сверд – Пангоды СТР Сверд | Российская Федерация 629300 Ямало-Ненецкий автономный округ, г. Новый Уренгой, ул. 26 съезда КПСС, д. 3 <i>Телефон:</i> (+7 3494) 921 008, <i>Факс:</i> (+7 3494) 921 013, <i>Эл. почта:</i> info@yrw.ru |
| Словацкая Республика | | | | |
| Акционерное общество Железнодорожное общество Карго Словакия | АО ЗССК КАРГО | 2156 | Все участки ЖСР | ул. Томашикова 28Б, Братислава, Словацкая Республика |
| Общество в ограниченной ответственностью «МХ-спедитион» | ООО «МХ- спедитион» | 3360 | Все участки ЖСР | Нуселска 262/34, 140 00 Прага 4, Чешская Республика <i>Телефон:</i> (+421) 918 707 511, <i>Эл. почта:</i> gufrovic@interport.sk |

| 1 | 2 | 3 | 4 | 5 |
|---|-----------------------|------|-----------------|---|
| Акционерное общество Экспресс Групп | АО Экспресс Групп | 3147 | Все участки ЖСР | Плынаренска 7/Б, 821 09 Братислава Словацкая Республика <i>Телефон:</i> (+421) 2 582 582 22, <i>Эл. почта:</i> info@expressgroup.sk |
| Общество с ограниченной ответственностью «LTE Логистик а Транспорт Словакия» | «LTE Словакия» | 3160 | Все участки ЖСР | Копчианска 1 851 01 Братислава Словацкая Республика <i>Телефон:</i> (+421) 2 2029 2813, <i>Эл. почта:</i> info.sk@lte-group.eu |
| Общество с ограниченной ответственностью «Ретрацк Словакия» | «Ретрацк Словакия» | 3489 | Все участки ЖСР | Себеринихо 1, 821 03 Братислава Словацкая Республика <i>Телефон:</i> (+421) 910 990 135, <i>Эл. почта:</i> peter.mlyncek@carborail.sk |
| Общество с ограниченной ответственностью «Рейллог» | ООО «Рейллог» | 3255 | Все участки ЖСР | Млынска 6/Б8 93401 Левице Словакия <i>Телефон:</i> +421 908 176 760 <i>Эл. почта:</i> kosorin@railloq.sk |
| Акционерное общество Прва Словенска железнична | ПСЖ | 3107 | Все участки ЖСР | При Габанском млыне 30 811 04 Братислава |

| 1 | 2 | 3 | 4 | 5 |
|--|----------------------------------|-------------|------------------------|---|
| | | | | <p>Словацкая Республика <i>Телефон:</i> (+421) 918 808 051, (+421) 905 322 008 <i>Эл. почта:</i> psz@psz.sk teplan@psz.sk</p> |
| <p>Общество с ограниченной ответственностью «ДБ Карго Чехия»</p> | <p>ООО «ДБ Карго Чехия»</p> | <p>3445</p> | <p>Все участки ЖСР</p> | <p>Хлубинска 1378/36, 702 00 Острава - Моравска Острава, Чешская Республика <i>Телефон:</i> (+420) 720 976 495, (+420) 601 088 298, (+48) 722 220 169 <i>Эл. почта:</i> jan.rajnoch@deutschebahn.com petra.helebrantova@deutschebahn.com michal.wiertelorz@deutschebahn.com</p> |
| <p>Акционерное общество «ПКП КАРГО»</p> | <p>АО «ПКП КАРГО»</p> | <p>2151</p> | <p>Все участки ЖСР</p> | <p>ул. Груецка, 17 02-021 Варшава, Республика Польша <i>Телефон:</i> 0 801 022 042 (+48 32) 722 14 14 (+48 32) 719 53 00, <i>Эл. почта:</i> infolinia@pkpcargo.com</p> |
| <p>Общество с ограниченной ответственностью «ЦД КАРГО Словакия»</p> | <p>«ЦД КАРГО Словакия»</p> | <p>3820</p> | <p>Все участки ЖСР</p> | <p>Себеринихо 1, 821 03 Братислава, Словацкая Республика <i>Телефон:</i> +421 917 377 918 <i>Эл. почта:</i> info@cdcargo.sk</p> |

| 1 | 2 | 3 | 4 | 5 |
|---|------------|------|--|--|
| Республика Таджикистан | | | | |
| Государственное унитарное предприятие «Рохи охани Тоҷикистон» | ГУП «РОТ» | 0066 | Душанбинский участок Согдийский участок Хатлонский участок | <i>Телефон:</i> (+992 37) 221 83 34, <i>Факс:</i> (+992 37) 221 75 03, <i>Эл. почта:</i> 17081994@inbox.ru |
| Туркменистан | | | | |
| Министерство железнодорожного транспорта Туркменистана | ТРК | 0067 | Все участки железной дороги | 744007 Туркменистан, г. Ашгабат, ул. Арчабил шаёлы, 162 <i>Телефон:</i> (+993 12) 39 05 02, <i>Факс:</i> (+993 12) 39 06 20 (+993 12) 94 18 74, <i>Эл. почта:</i> tde@online.tm |
| Республика Узбекистан | | | | |
| Государственно-акционерная железнодорожная компания «Узбекистон темир йуллари» | ГАЖК «УТИ» | 0029 | Все участки железной дороги | ул. Т. Шевченко, д. 7, 100060, г. Ташкент, Республика Узбекистан <i>Телефон:</i> (+99871) 238 80 28, <i>Факс:</i> (+99871) 233 69 24, <i>Эл. почта:</i> gaik@uzrailway.uz uzrailway@exat.uz |
| Украина | | | | |
| Акционерное общество «Украинская железная дорога» | УЗ | 0022 | Все участки УЗ | ул. Ежи Гедройца, 5, г. Киев, Украина, 03150, |

| 1 | 2 | 3 | 4 | 5 |
|--|-----------------|-------------|---|---|
| | | | | <p><i>Телефон:</i> (+38044) 465 00 00 (+38044) 465 00 30, <i>Факс:</i> (+38044) 465 10 59 (+38044) 465 32 44, <i>Эл. почта:</i> uz@uz.gov.ua jscuz@uz.gov.ua</p> |
| <p>Закрытое акционерное общество «Судоходная Компания «Укрферри»</p> | <p>Укрферри</p> | <p>3389</p> | <p>Паромная – Варна, Паромная – Поти, Паромная – Батуми, Керчь-Порт – Поти, Керчь-Порт – Батуми</p> | <p>Сабанский пер., 4а, г. Одесса, Украина, 65014, <i>Телефон:</i> (+380482) 344 059 (+380482) 347 663, <i>Факс:</i> (+380482) 348 297 (+380482) 348 108, <i>Эл. почта:</i> ukf@ukrferry.com charter@ukrferry.com www.ukrferry.com</p> |
| Эстонская Республика | | | | |
| <p>Акционерное общество «OPERAIL»</p> | <p>OPERAIL</p> | <p>2126</p> | <p>Вся инфраструктура ЭВР, основные Нарва – Вайвара/Кохтла/Маарду/Мууга/ Юлемисте/ Палдиски</p> | <p>ул. Металли, 3, Таллинн 10615 Эстонская Республика <i>Телефон:</i> (+372) 615 76 00, <i>Факс:</i></p> |

| 1 | 2 | 3 | 4 | 5 |
|---|---------|------|--|--|
| | | | Койдула – Вайвара/Кохтла/Маарду/Мууга/ Юлемисте/ Палдиски | (+372) 615 76 23, Эл. почта: info@operail.com |
| | | | Валга – Вайвара/Кохтла/Маарду/Мууга/ Юлемисте/ Палдиски | www.operail.com |
| Акционерное общество Эстонская железная дорога AS Eesti Raudtee | ЭВР | 0026 | Все участки ЭВР | Теллискиви 60/2, Таллинн 15073 Эстонская Республика Телефон: (+372) 6158 610, Факс: (+372) 6 158 , Эл. почта: raudtee@evr.ee |
| Акционерное общество GoRail | ЭВР | 3130 | Все участки ЭВР | Тоомпуйестеэ 37, Таллинн 15073 Эстонская Республика Телефон: (+372) 631 0085, Эл. почта: kaubavedu@gorail.ee |
| Акционерное общество Sillamäe Sadam | Silport | 5052 | Все участки ЭВР | Ул. Суур - Карья 5, Таллинн, 10140, Эстонская Республика; Телефон: +372 6405271; Эл. почта: silport@silport.ee |

| 1 | 2 | 3 | 4 | 5 |
|--|-----------|------|----------------------|--|
| Общество с ограниченной ответственностью «LDZ CARGO» | LDZ CARGO | 2125 | На всей сети Эстонии | ул. Дзирнаву 147, к-1, г. Рига, LV-1050, Латвийская Республика <i>Телефон:</i> (+371) 672 34 208, <i>Факс:</i> (+371) 672 34 214, <i>Эл. почта:</i> Cargo@ldz.lv |
| Акционерное общество «LTG Cargo» | LTG Cargo | 2124 | Все участки ЭВР | ул. Пелесос 10, LT-02111, Вильнюс, Литовская Республика <i>Телефон:</i> (+370) 5 202 15 15, <i>Эл. почта:</i> info@ltgcargo.lt |

3.2. Адреса перевозчиков, по которым направляются:**3.2.1 информация для согласования перевозки**

| Страна | Наименование перевозчика | Наименование компетентного органа перевозчика | Адрес компетентного органа перевозчика (почтовый адрес, телефон, факс, адрес электронной почты) | Предмет согласования |
|--|---|---|---|---|
| 1 | 2 | 3 | 4 | 5 |
| Азербайджанская Республика | ЗАО «Азербайджанские Железные Дороги» | Департамент грузовых перевозок ЗАО «Азербайджанские Железные Дороги» | г. Баку, AZ1010, ул. Дилара Алиева, 230, Азербайджанская Республика <i>Телефон:</i> (+994 12) 499 44 31, <i>Факс:</i> (+994 12) 499 65 84, <i>Эл. почта:</i> yd@railway.gov.az | Согласование перевозки |
| Исламская Республика Афганистан | Независимое Управление железных дорог Афганистана | Независимое Управление железных дорог Афганистана | Напротив учебного центра национальной армии, Поле Чархи магистраль, Кабул, Афганистан Post Box 14000 <i>Телефон:</i> (+93) 791 416 018, <i>Эл. почта:</i> office@ara.gov.af osjddesk@ara.gov.af www.ara.gov.af | Согласование перевозки – язык заполнения накладной СМГС (ст. 15 СМГС) |

| 1 | 2 | 3 | 4 | 5 |
|---------------------|-----------------------------|---|--|--|
| Республика Беларусь | Белорусская железная дорога | Служба грузовой работы и внешнеэкономической деятельности | ул. Ленина, 17 220030 г. Минск, Республика Беларусь <i>Телефон:</i> (+375 17) 225 45 91 (+375 17) 225 46 13 (+375 17) 225 46 20, <i>Факс:</i> (+375 17) 225 46 12, <i>Эл. почта:</i> sm@upr.mnsk.rw.by | Преддоговорное согласование заявок на перевозки грузов (ст. 7 СМГС). Особые условия перевозки (ст. 8 СМГС). Условия размещения и крепления грузов (ст. 10 СМГС). Язык заполнения накладной СМГС (ст. 15 СМГС). Возможность перевозки с объявлением ценности груза (ст. 17 СМГС). Возможность оформления одной накладной на несколько вагонов (пп. 2.3 Приложения 1 к СМГС). Возможность перевозки контейнеров назначением на станции, не открытые для грузовых операций с контейнерами (пп. 15.2 Приложения 1 к СМГС). Увеличение массы пакета (пп. 17.5 Приложения 1 к СМГС) |

| 1 | 2 | 3 | 4 | 5 |
|----------------------------|---|--|---|--|
| | | Служба перевозок | ул. Ленина, 17 220030 г. Минск, Республика Беларусь <i>Телефон:</i> (+375 17) 225 48 00 <i>Факс:</i> (+375 17) 225 49 23 <i>Эл. почта:</i> cupspec@upr.mnsk.rw.by | Согласование перевозок необычных грузов (п. 22 Приложения 1 к СМГС) |
| Республика Болгария | ЕООО «БДЖ – Грузовые перевозки» | Дирекция по эксплуатации | ул. Иван Вазов, 3 1080 г. София Республика Болгария <i>Телефон:</i> (+359 2) 981 81 85 (+359 2) 932 41 01, <i>Факс:</i> (+359 2) 890 72 604 (+359 2) 932 42 01, <i>Эл. почта:</i> telecenter@bdz.bg | Согласование объемов и условий перевозок |
| Венгрия | Rail Cargo Hungaria Zrt. (ЗАО Рэйл Карго Хунгария) | Территориальный эксплуатационный центр ЗАО Раил Карго Хунгария Захонь | H-4625 Záhony, Európa tér 7 (H-4625 Захонь, пл. Европы, д. 7, Венгрия) (+36 1) 513 31 88 <i>Эл. почта:</i> beata.pavlik@railcargo.com | |
| | PKP CARGO INTERNATIONAL HU Zrt. (Закрытое Акционерное Общество «ПКП КАРГО ИНТЕРНЕШНЛ ХУ») | Генеральная дирекция ЗАО МАВ | H-4625 Záhony, Európa tér 7 (H-4625 Захонь, пл. Европы, д. 7, Венгрия) (+36 1) 513 71 59 (+36 1) 513 33 72, <i>Эл. почта:</i> mavhatarzn@mav.hu | |
| | CER Hungary Közép- Európai Vasúti | Генеральная дирекция ЗАО МАВ | H-4625 Záhony, Európa tér 7 (H-4625 Захонь, | |

| 1 | 2 | 3 | 4 | 5 |
|---|---|--|--|---|
| | <p>Árufuvarozási, Kereskedelmi és Szolgáltató Zrt. («ЦЕР Хунгари» Среднеевропейское закрытое акционерное общество по железнодорожным грузовым перевозкам, торговле и услугам)</p> | | <p>пл. Европы, д. 7, Венгрия) (+36 1) 513 71 59 (+36 1) 513 33 72, Эл. почта: mavhatarzn@mav.hu</p> | |
| | <p>EWG Rail Zrt. (ЗАО ЭВГ Рейл)</p> | <p>EWG Rail Zrt. (ЗАО ЭВГ Рейл)</p> | <p>Н-4621 Fényeslitke, Terminál у. 1., Эл. почта: adam.talosi@ewgrail.com</p> | |
| | <p>CD Cargo Hungary Kft. (ООО ЧД Карго Хунгария)</p> | <p>CD Cargo Hungary Kft. (ООО ЧД Карго Хунгария)</p> | <p>Н-4150 Püspökladány, Keleti sor utca 26-4., Эл. почта: dispo@cdcargo.hu</p> | |
| | <p>DB Schenker Rail Hungária Kft. (ООО «ДБ Шенкер Раил Хунгария»)</p> | <p>Генеральная дирекция ЗАО МАВ</p> | <p>Н-4625 Záhony, Európa tér 7 (Н-4625 Захонь, пл. Европы, д. 7, Венгрия) (+36 1) 513 71 59 (+36 1) 513 33 72, Эл. почта: mavhatarzn@mav.hu</p> | |
| | <p>Magyar Vasúti Áruszállítás Kft. (ООО «Венгерские железнодорожные грузовые перевозки»)</p> | <p>Генеральная дирекция ЗАО МАВ</p> | <p>Н-4625 Záhony, Európa tér 7 (Н-4625 Захонь, пл. Европы, д. 7, Венгрия) (+36 1) 513 71 59 (+36 1) 513 33 72, Эл. почта: mavhatarzn@mav.hu</p> | |
| | <p>Magyar Magánvasút Zrt.</p> | <p>Генеральная дирекция ЗАО МАВ</p> | <p>Н-4625 Záhony, Európa tér 7 (Н-4625 Захонь,</p> | |

| 1 | 2 | 3 | 4 | 5 |
|---|--|---------------------------------|---|---|
| | (ЗАО «Венгерская частная железная дорога») | | пл. Европы, д. 7, Венгрия) (+36 1) 513 71 59 (+36 1) 513 33 72, <i>Эл. почта:</i> mavhatarzn@mav.hu | |
| | Slovenská železničná dopravná spoločnosť, a.s. (АО «Словацкая железнодорожная транспортная компания») | Генеральная дирекция ЗАО МАВ | H-4625 Záhony, Európa tér 7 (H-4625 Захонь, пл. Европы, д. 7, Венгрия) (+36 1) 513 71 59 (+36 1) 513 33 72, <i>Эл. почта:</i> mavhatarzn@mav.hu | |
| | Train Hungary Magánvasút Ipari, Kereskedelmi és Szolgáltató korlátolt felelősségű társaság (ООО «Трейн Хунгари Частная железная дорога», промышленное, торговое и сервисное общество с ограниченной ответственностью) | Генеральная дирекция ЗАО МАВ | H-4625 Záhony, Európa tér 7 (H-4625 Захонь, пл. Европы, д. 7, Венгрия) (+36 1) 513 71 59 (+36 1) 513 33 72, <i>Эл. почта:</i> mavhatarzn@mav.hu | |
| | Záhony-Port Záhonyi Logisztikai és Rakománykezelési szolgáltató Zrt. (ЗАО «Захонь-Порт», Захоньское логистическое и грузообрабатывающее сервисное | Генеральная дирекция ЗАО МАВ | H-4625 Záhony, Európa tér 7 (H-4625 Захонь, пл. Европы, д. 7, Венгрия) (+36 1) 513 71 59 (+36 1) 513 33 72, <i>Эл. почта:</i> mavhatarzn@mav.hu | |

| 1 | 2 | 3 | 4 | 5 |
|---|--|--|--|--|
| | закрытое акционерное общество) | | | |
| | Общество с ограниченной ответственностью ЛТЕ Хунгария Железнодорожные грузоперевозки и логистика | Генеральная дирекция ЗАО МАВ | H-4625 Záhony, Európa tér 7 (H-4625 Захонь, пл. Европы, д. 7, Венгрия) (+36 1) 513 71 59 (+36 1) 513 33 72, Эл. почта: mavhatarzn@mav.hu | |
| | KÁRPÁT Vasút Kft. (ООО «КАРПАТ Вашут») | KÁRPÁT Vasút Kft. (ООО «КАРПАТ Вашут») | H-1103 Budapest, Gyömrői út 115., Телефон: +(36 70) 615 55 54 Эл. почта: diszpecser@karpatvasut.hu | |
| | Prvá Slovenská železničná, akciová spoločnosť – Акционерное общество Прва Словенска железнична (ПСЖ) | Сектор эксплуатации | Ку Братке 05 934 01 Левице Словацкая Республика Телефон: (+421) 918 808 051, (+36) 70 331 13 00 Эл. почта: psz@psz.sk szaniszlo@psz.sk | Все виды перевозок, осуществляемые данным перевозчиком |
| | V-Híd Cargo Zrt. (ЗАО | V-Híd Cargo Zrt. (ЗАО В- | 1146 Budapest, Hermina út 17., | Все виды перевозок, |

| 1 | 2 | 3 | 4 | 5 |
|--|--|---|---|--|
| | В-Хид Карго) | Хид Карго) | <i>Телефон:</i> +36302953937, <i>Эл. почта:</i> diszpecser@vhidvagyonkezelo.hu | осуществляемые данным перевозчиком |
| | Retrack Hungaria Kft. (ООО "Ретрак Хунгария") | Retrack Hungaria Kft. (ООО "Ретрак Хунгария") | Н-1027 Budapest, Henger utca 2/В., <i>Телефон:</i> +36 30 161 2664, <i>Эл. почта:</i> Erika.Dori-Stefan@vtg.com | Все виды перевозок, осуществляемые данным перевозчиком |
| | Rail Transport Hungary Kft. (ООО "Rail Transport Hungary") | Rail Transport Hungary Kft. (ООО "Rail Transport Hungary") | Н-4150 Püspökladány, Nép utca 5., <i>Эл. почта:</i> rthkft@rthkft.hu | Все виды перевозок, осуществляемые данным перевозчиком |
| | Train Europe Kft. (ООО "(ООО "Трейн Европа") | Train Europe Kft. (ООО "Трейн Европа") | Н-1095 Budapest, Máriásy utca 7., <i>Эл. почта:</i> beres.barna@traineurope.hu | Все виды перевозок, осуществляемые данным перевозчиком |
| Социалистическая Республика Вьетнам | Вьетнамская железная дорога | Департамент международного сотрудничества, науки и технологии Вьетнамской железной дороги | Ханой, Ле Зуан, 118 Департамент международного сотрудничества, науки и технологии <i>Телефон:</i> (+844) 3822 14 68, <i>Факс:</i> (+844) 3942 49 98, <i>Эл. почта:</i> vr.hn.irstd@fpt.vn | Все виды перевозок, осуществляемые данным перевозчиком |

| 1 | 2 | 3 | 4 | 5 |
|----------------------------------|---|--|--|--|
| Грузия | АО «Грузинская железная дорога» | <p>Филиал «Грузовые перевозки»</p> <p>Департамент грузовых перевозок</p> | <p>проспект Тамар Мепе, 15 0112 г. Тбилиси, Грузия</p> <p><i>Телефон:</i> (+995 32) 219 98 88 (+995 32) 219 90 32 (+995 32) 219 90 94</p> <p><i>Эл. почта:</i> Akaki.Gotoshia@railway.ge Davit.Gogishvili@railway.ge Marina.Nozadze@railway.ge</p> <p><i>Телефон:</i> (+995 32) 219 90 99 (+995 32) 219 91 69 (+995 32) 219 94 06 (+995 32) 219 93 94 (+995 32) 219 98 20</p> <p><i>Эл. почта:</i> Giorgi.Kacitadze@railway.ge David.Shvelidze@railway.ge Kakhaber.Sharvashidze@railway.ge Elguja.Nucubidze@railway.ge</p> <p>Galina.Balakhadze@railway.ge <i>Телефон:</i> (+995 32) 219 98 20</p> | <p>- Согласование перевозки (в т. ч. транзита)</p> <p>- Особые условия перевозки</p> <p>- Согласование условий размещения и крепления грузов;</p> <p>- Всех видов перевозок негабаритных, тяжеловесных и длинномерных грузов</p> <p>- Перевозки контейнеров назначением на станции, не открытые для грузовых операций с контейнерами;</p> <p>- Оформление одной накладной на несколько вагонов</p> |
| Исламская Республика Иран | Железные дороги Исламской Республики Иран (Закрытое акционерное общество) | Управление РАИ по торговле и маркетингу | <p>Иран, 1519713111 Тегеран, площадь Аржантин, ул. Африга, здание РАИ,</p> <p><i>Телефон:</i> (+98 21) 88 200 338 (+98 21) 88 200 339,</p> | <p>1.Согласование перевозки груза.</p> <p>2.Согласование условий перевозки груза.</p> <p>3.Согласование условий перевозки необычных</p> |

| 1 | 2 | 3 | 4 | 5 |
|-----------------------------|------------------------------|---|--|--|
| | | | <p><i>Факс:</i> (+98 21) 55 12 46 22, <i>Эл. почта:</i> rwcommerce@rai.ir</p> | <p>грузов (негабаритный груз, тяжеловесный груз, длинномерный груз). 4.Согласование перевозки опасных грузов</p> |
| Республика Казахстан | ТОО «КТЖ-Грузовые перевозки» | Департамент организации погрузки и выгрузки | <p>010000, Республика Казахстан г. Нур-Султан, ул. Д. Кунаева, 6 <i>Телефон:</i> (+7 7172) 60 30 11 (+7 7172) 60 31 10 (+7 7172) 60 31 09, <i>Эл. почта:</i> ktzh-gp@railways.kz Karimov_AK@railways.kz Omarov_SZh@railways.kz</p> | Все виды перевозок |
| | ТОО «DAR RAIL» | Управление перевозок | <p>010000, Республика Казахстан, город Нур-Султан, улица Сыганак, дом 25, 13 этаж, офис нп 136 <i>Телефон:</i> (+7 7172) 76 90 26, <i>Эл. почта:</i> info@darrail.com</p> | Все виды перевозок |
| | ТОО «ТТТ Сервис» | Отдел логистики, грузовой и коммерческой работы | <p>010000, Республика Казахстан, город Нур-Султан, улица Туран, дом 18, 5 этаж, офис 501 <i>Телефон:</i></p> | Все виды перевозок |

| 1 | 2 | 3 | 4 | 5 |
|---|--|--|--|--|
| | | | (+7 7172) 47 60 15, <i>Эл. почта:</i> info@ttt-service.kz | |
| Китайская Народная Республика | Китайские железные дороги | Департамент международного сотрудничества Китайских железных дорог | ул. Фусинлу, № 10 Район Хайдянь, 100844 г. Пекин, Департамент международного сотрудничества Китайских железных дорог Китайская Народная Республика <i>Телефон:</i> (+86 10) 518 418 65, <i>Факс:</i> (+86 10) 518 476 65 | Все виды перевозок, осуществляемые данным перевозчиком |
| | ЗАО «Железнодорожная корпорация “Северо-Восточная Азия”» провинции Цзилинь | Департамент международного сотрудничества ЗАО «Железнодорожная корпорация “Северо-Восточная Азия”» провинции Цзилинь | проспект Свободы, 4433 130033 г. Чанчунь Китайская Народная Республика Департамент международного сотрудничества ЗАО «Железнодорожная корпорация “Северо-Восточная Азия”» <i>Телефон, факс:</i> (+86 431) 819 057 63 | Все виды перевозок, осуществляемые данным перевозчиком |
| Корейская Народно-Демократическая Республика | Железные дороги Корейской Народно-Демократической Республики | Министерство железных дорог Корейской Народно-Демократической Республики | ул. Донг-ан Донг г. Пхеньян Департамент международных сообщений Министерства железных дорог Корейской Народно-Демократической | Все виды перевозок |

| 1 | 2 | 3 | 4 | 5 |
|--|---|--|---|--|
| | | | <p>Республики <i>Телефон:</i> (+850) 218 111 (доб. 341 8195), <i>Факс:</i> (+850 2) 381 4410, <i>Эл. почта:</i> dprkrailway@star-co.net.kp</p> | |
| <p>Кыргызская Республика</p> | <p>ГП «НК «Кыргыз темир жолу»</p> | <p>Управление грузовых перевозок и коммерческой работы</p> | <p>ул. Льва Толстого, 83 720009 г. Бишкек, Кыргызская Республика <i>Телефон:</i> (+996312) 926 202 (+996312) 927 392, <i>Факс:</i> (+996312) 416 159, <i>Эл. почта:</i> mankova@railway.aknet.kg</p> | <p>Все виды перевозок</p> |
| <p>Лаосская Народно-Демократическая Республика (Лаосская НДР)</p> | <p>«Железнодорожная компания с ограниченной ответственностью Лаос-Китай» (Laos-China Railway Company Limited)</p> | <p>Департамент железных дорог Министерства общественных работ и транспорта</p> | <p>Nakhouy Avenue, Khamsavath Village, Xaysettha District, Vientiane Lao PDR. <i>Телефон:</i> +(856-21)412297 <i>Факс:</i> +(856-21)414539 <i>Эл. почта:</i> railway@mpwtlao.com</p> | <p>Все виды перевозок, выполняемые этим перевозчиком</p> |
| | <p>Лаосское национальное государственное железнодорожное предприятие (Lao National</p> | <p>Департамент железных дорог Министерства общественных работ и транспорта</p> | <p>Nakhouy Avenue, Khamsavath Village, Xaysettha District, Vientiane Lao PDR. <i>Телефон:</i> +(856-21)412297</p> | <p>Все виды перевозок, выполняемые этим перевозчиком</p> |

| 1 | 2 | 3 | 4 | 5 |
|------------------------------|---------------------------|-----------------------------------|---|------------------|
| | Railway State Enterprise) | | <p><i>Факс:</i> +(856-21)414539 <i>Эл. почта:</i> railway@mpwtlao.com</p> | |
| Латвийская Республика | LDZ CARGO | Департамент организации перевозок | <p>ул. Дзирнаву 147, к-1, г. Рига, LV-1050, Латвийская Республика <i>Телефон:</i> (+371) 672 34 078 <i>Эл. почта:</i> eriks.blazevics@ldz.lv cargo.imports@ldz.lv plans.vagons@ldz.lv plans.konteiners@ldz.lv</p> | Все согласования |
| | BE | BE | <p>ул. Дзинтару, 20А г. Вентспилс, LV-3602 Латвийская Республика <i>Телефон:</i> (+371) 636 23 594 (+371) 636 81 348, <i>Факс:</i> (+371) 636 23 594 (+371) 636 81 349, <i>Эл. почта:</i> be@asbe.lv</p> | Все согласования |
| | BTS | BTS | <p>ул. Андрейостас, 41, г. Рига, LV-1045 Латвийская Республика <i>Телефон:</i> (+371) 672 33 633, <i>Факс:</i> (+371) 677 04 222, <i>Эл. почта:</i></p> | Все согласования |

| 1 | 2 | 3 | 4 | 5 |
|-----------------------------|---|----------------------|---|--|
| | | | bts@bts.lv | |
| | ERC | ERC | ул. Андрейостас 41, г. Рига, LV-1045, Латвийская Республика <i>Телефон:</i> (+371) 286 95 541, <i>Факс:</i> (+371) 677 04 222, <i>Эл. почта:</i> info@ercargo.lv | Все согласования |
| | Акционерное общество «LTG Cargo» | Предоставление услуг | ул. Пелесос 10, LT-02111, Вильнюс, Литовская Республика <i>Телефон:</i> (+370) 61358957 <i>Эл. почта:</i> grazina.charzevskiene@ltgcargo.lt ; <i>Телефон:</i> (+370) 5 202 1515 <i>Эл. почта:</i> info@ltgcargo.lt | Все виды перевозок, осуществляемые данным перевозчиком |
| Литовская Республика | Закрытое Акционерное Общество «Гаргжду железные дороги» | Директор | ул. Gamyklos, 21, LT 96155, г. Гаргждай, Литовская Республика (+370) 4 647 15 65 (+370) 4 645 51 55, <i>Эл. почта:</i> info@gargzdugelezinkelis.lt | Соглашение перевозки |
| | LGC CARGO | LGC CARGO | ул. Витенё 46, LT- 03229, Вильнюс, Литовская Республика <i>Телефон:</i> | Все согласования |

| 1 | 2 | 3 | 4 | 5 |
|---------------------------|-------------------------------------|-------------------------------------|--|--|
| | Акционерное Общество «LTG Cargo» | Предоставление услуг | <p>(+370) 61877343, Эл. почта: info@lgccargo.lt</p> <p>ул. Пелесос 10, LT-02111, Вильнюс, Литовская Республика Телефон: (+370) 61358957 Эл. почта: grazina.charzevskiene@ltgcargo.lt; Телефон: (+370) 5 202 15 15, Эл. почта: info@ltgcargo.lt</p> | Все виды перевозок, осуществляемые данным перевозчиком |
| | ЗАО «Gargždų geležinkelis» | Директор | ул. Гамиклос 21, LT-96155, Гаргждай Литовская Республика Телефон: (+370) 46471565 Факс: (+370) 6455155 Эл. почта: info@gargzdugelezinkelis.lt | Договор перевозки |
| Республика Молдова | ГП «Железная дорога Молдовы» | Служба грузовых перевозок | ул. Влайку Пыркэлаб, 48 2012 г. Кишинев, Республика Молдова (+373) 22 83 42 75 (+373) 22 83 49 93 (+373) 22 22 16 28, Эл. почта: ex.m@railway.md tr4@railway.md | Все виды перевозок, осуществляемые данным перевозчиком |
| Монголия | АО «Улан-Баторская железная дорога» | АО «Улан-Баторская железная дорога» | 210535, п/я-376, район Баянгол, | Согласование перевозки |

| 1 | 2 | 3 | 4 | 5 |
|---|-----------------------------------|-----------------------------------|---|------------------------|
| | | | ул. Сеула-42, г. Улан-Батор-13, Монголия <i>Телефон:</i> (+21) 244409 (+21) 244410, <i>Факс:</i> (+21) 244417, <i>Эл. почта:</i> nms@ubtz.mn | |
| | ГАК «Монгольская железная дорога» | ГАК «Монгольская железная дорога» | Монголия, г. Улан-Батор 14210, район Сухбаатар, 1-р хороо, 13-й микрорайон, ул.Нарный зам-62 Юнион бюлдинг, блок Б, 7 этаж, <i>Телефон:</i> (+976) 70006622 (+976) 70106655, <i>Факс:</i> (+976) 70106644, <i>Эл. почта:</i> info@mtz.mn <i>Вэбсайт:</i> www.mtz.mn | Согласование перевозки |

| 1 | 2 | 3 | 4 | 5 |
|---------------------------------|--|---|--|--|
| <p>Республика Польша</p> | <p>АО «ПКП КАРГО в реструктуризации»</p> | <p>Бюро стратегии и международного сотрудничества – Отдел международного сотрудничества</p> | <p>ул. Груецка, 17 02-021 Варшава, Республика Польша</p> <p><u>Согласование перевозок с РЖД</u> <i>Телефон:</i> (+48 22) 391 47 68, <i>Эл. почта:</i> monika.rutkowska@pkpcargo.com</p> <p><u>Согласование перевозок с UZ</u> <i>Телефон:</i> (+48 22) 223914755, <i>Эл. почта:</i> edyta.przezdziecka@pkpcargo.com</p> <p><u>Согласование перевозок с LTG</u> <i>Телефон:</i> (+48 22) 3914763, <i>Эл. почта:</i> zenon.chudzik@pkpcargo.com</p> <p><u>Согласование перевозок с БЧ</u> <i>Телефон:</i> (+48 22) 391 47 63, <i>Эл. почта:</i> zenon.chudzik@pkpcargo.com</p> | <p>Ежемесячное согласование с РЖД, LTG, БЧ, УЗ объемов перевозок грузов в направлении восток-запад и запад-восток через железнодорожные пограничные переходы ПКП-РЖД/LTG/БЧ/УЗ</p> |

| 1 | 2 | 3 | 4 | 5 |
|---|----------------------|---|--|--|
| | | | <p><u>Согласование перевозок грузов в контейнерах, следующих со станций отправления / на станции назначения Китайской Народной Республики:</u> <i>Телефон:</i> (+48 22) 69 3914763, <i>Эл. почта:</i> zenon.chudzik@pkpcargo.com</p> | |
| | | <p>Бюро Операционного надзора - Отдел логистики перевозок</p> | <p>ул. Св. Хуберта 11, 40-542 г. Катовице, Республика Польша <i>Телефон:</i> (+48 32) 722 15 63, <i>Эл. почта:</i> zgoda1lp@pkpcargo.com</p> | <p>Согласование перевозок грузов группами вагонов (контейнеров) по одной накладной</p> |
| | | <p>Бюро Операционного надзора - Отдел ресурсов подвижного состава</p> | <p>ул. Груецка, д. 17, 02-021 г. Варшава, Республика Польша <i>Телефон:</i> (+48 22) 391 47 12 <i>Эл. почта:</i> krystian.puczko@pkpcargo.com</p> | <p>Согласование условий размещения и крепления грузов в вагонах и контейнерах</p> |
| | | <p>Бюро Операционного надзора - Отдел логистики перевозок</p> | <p>ул. Груецка, д. 17, 02-021 г. Варшава Республика Польша <i>Телефон:</i> (+48 22) 391 49 12, <i>Эл. почта:</i> anna.weber@pkpcargo.com</p> | <p>Согласование условий перевозок необычных грузов, в том числе негабаритных и тяжеловесных грузов</p> |
| | <p>ООО «ПКП ЛХС»</p> | <p>Отдел по международным вопросам</p> | <p>ул. Щебжеска 11, 22-400 Замосьц, Республика Польша <i>Телефон/Факс:</i></p> | <p>Согласование перевозок, согласование перевозок грузов по одной накладной</p> |

| 1 | 2 | 3 | 4 | 5 |
|---|--------------------|----------------------------------|---|---|
| | | | (+48 84) 532 13 65 (+48 84) 532 11 26, <i>Эл. почта:</i> j.nowak@pkp-lhs.pl j.zieminska@pkp-lhs.pl j.kozyra@pkp-lhs.pl | |
| | | | ул. Щебжеска 11, 22-400 Замосьц, Республика Польша <i>Телефон/Факс:</i> (+48 84) 532 13 05, <i>Эл. почта:</i> e.gliwinska@pkp-lhs.pl | Согласование условий перевозки необычных грузов |
| | АО «БАРТЕР» | Железнодорожная Логистика | <i>Телефон. моб:</i> (+48) 885 850 531, <i>Эл. почта:</i> LK@bartergaz.pl | Согласование всех грузов |
| | ООО ORLEN KolTrans | Бюро железнодорожного транспорта | ul. Chemików 7, (ул. Химиков) 09-411 Рюск (Плоцк) Республика Польша <i>Телефон:</i> (+48 24) 36 52 140, <i>Факс:</i> (+ 48 24) 36 54 009, <i>Эл. почта:</i> koltrans@orlen.pl | Согласование условий перевозки |
| | ООО Бартекс | Служба перевозок | Хрусьцель 4 14-526 Плоския Республика Польша <i>Телефон/Факс:</i> | Все согласования |

| 1 | 2 | 3 | 4 | 5 |
|---|--------------------|---|--|---|
| | | | (+48 52) 3758855 (+48 52) 3453046, <i>Эл. почта:</i> sekretariat@bartex-paliwa.pl | |
| | ООО «Райл Польшка» | Департамент железнодорожного транспорта | Согласование перевозок <i>Телефон:</i> (+48 33) 842 90 42, <i>Факс:</i> (+48 33) 842 90 47, <i>Эл. почта:</i> dyspozytura@railpolska.pl | Согласование с LTG, БЧ, УЗ перевозок в направлении восток-запад и запад-восток через железнодорожные пограничные переходы ПКП-LTG/БЧ/УЗ |
| | ООО «ЕВРОТРАНС» | Отдел международных вопросов | ул. Варшавская, 1Ц 21-540 Малашевичи, Республика Польша <i>Телефон:</i> (+48 83) 344 49 62 (+48 83) 375 03 46, <i>Эл. почта:</i> beata@cleurotrans.pl evgenij@cleurotrans.pl | Все согласования перевозок грузов |
| | | | ул. Варшавская, 1Ц 21-540 Малашевичи, Республика Польша <i>Телефон:</i> (+48 83) 344 49 63 (+48 83) 375 03 46, <i>Эл. почта:</i> tomasz@cleurotrans.pl | Согласование условий перевозки необычных грузов |
| | ООО «Экко Рэйль» | Отдел международных вопросов и экспедиционного обслуживания | ул. Мариацка 33, 40-014 Катовице, Республика Польша <i>Телефон:</i> | Все согласования |

| 1 | 2 | 3 | 4 | 5 |
|---|---------------------|--|--|---|
| | | | (+48) 887 293 887, <i>Эл. почта:</i> kajetan.orlinski@ecco-rail.eu | |
| | СТК С.А. | Отдел по международным вопросам | ул. Фабрична 10 Будынк В2 53-609 Вроцлав, Республика Польша <i>Телефон:</i> (+48 71) 356 38 99, <i>Эл. почта:</i> mglowacka@stk.wroc.pl dyspozytura@stk.wroc.pl | Согласование перевозок, согласование перевозок грузов по одной накладной |
| | Фрейдлайнер ПЛ | Департамент организации грузовых перевозок / Коммерческий департамент, Диспетчерская | ul. Jasna 15 00-003 Warszawa, Polska <i>Телефон:</i> (+48) 667 77 66 55, <i>Факс:</i> (+48 22) 545 32 90, <i>Эл. почта:</i> dyspozytura@freightliner.pl planowanie@freightliner.pl | Все виды перевозок |
| | ООО «ЦТЛ Логистикс» | Офис пограничной службы Восток – Запад | ул. Длуга 90, 41-208 Сосновец, Республика Польша <i>Телефон:</i> (+48) 608285142 <i>Эл. почта:</i> wojciech.migasiuk@ctl.pl <i>Телефон:</i> (+48) 662284301 <i>Эл. почта:</i> sylwia.halska@ctl.pl | Все согласования |
| | | Бюро международных перевозок | ул. Длуга 90, 41-208 Сосновец, Республика Польша <i>Телефон:</i> | Согласование перевозок грузов по одной накладной. Согласование условий |

| 1 | 2 | 3 | 4 | 5 |
|---|--|---|---|--|
| | | | (+48 662) 284 310 (+48 662) 284 301, <i>Факс:</i> (+48 32) 299 01 13, <i>Эл. почта:</i> andrzej.gudys@ctl.pl sylwia.halska@gmail.com | перевозки необычных грузов. |
| | ООО «Поль-Медзь Транс» | Общество с ограниченной ответственностью «Поль-Медзь Транс» | ул. Марии Склодовской – Кири 190, 59-301 Любин, Республика Польша <i>Телефон:</i> (+48 76) 847 17 00, <i>Факс:</i> (+48) 76 847 17 01, <i>Эл. почта:</i> kolej@pmtrans.com.pl | Все согласования |
| | ООО CAPTRAIN POLSKA | Отдел продаж | CAPTRAIN POLSKA Sp. z o.o. (ООО CAPTRAIN POLSKA) Отдел продаж ул. Крупнича, 13/103 50-075 Вроцлав, Республика Польша <i>Телефон:</i> (+48) 600 851 000 (+48 71) 780 78 99, <i>Факс:</i> (+48 71) 788 80 16, <i>Эл. почта:</i> biuro@captrain.pl magdalena.pastecka@captrain.pl krzysztof.oszmianczuk@captrain.pl | Согласование с РЖД, LTG, БЧ, УЗ перевозок в направлении восток-запад и запад-восток через железнодорожные пограничные переходы ПКП-РЖД/LTG/БЧ/УЗ. Согласование перевозок грузов по одной накладной. |
| | ООО ЦЕНТРУМ ЛОГИСТИЧНЕ В ЛОСОСНЕЙ Сп. з о.о. | Служба грузовых перевозок | ЦЕНТРУМ ЛОГИСТИЧНЕ В ЛОСОСНЕЙ Сп. з о.о. <i>Адрес для корреспонденции:</i> 16-123 Кузница, Лососна 9 | Согласование условий перевозки и перевозки грузов через железнодорожные |

| 1 | 2 | 3 | 4 | 5 |
|---|--------------------------|---|--|---|
| | | | <p>Республика Польша <i>Телефон:</i> (+48 697) 034 304</p> <p>Согласование перевозок <i>Телефон:</i> (+48 505) 540 620 (+48 506) 743 247, <i>Факс:</i> (+48 85) 674 32 32, <i>Эл. почта:</i> kolejbcz@cllososna.pl biuro@cllososna.pl</p> | пограничные переходы |
| | ДБ КАРГО ПОЛЬСКА С.А. | Отдел организации международных перевозок | ул. Вольности 337 41-800 Забже Республика Польша <i>Телефон:</i> (+48 32) 78 89 176 (+48 32) 78 89 118 (+48 32) 78 89 188, <i>Факс:</i> (+48 32) 7889 115, <i>Эл. почта:</i> aleksandra.koziel@ deutschebahn.com wladzimierz.naczynski@ deutschebahn.com tatsiana.nocon@ deutschebahn.com | Согласование с РЖД, LTG, БЧ, УЗ перевозок в направлении восток- запад и запад-восток через железнодорожные пограничные переходы ПКП-РЖД/LTG/БЧ/УЗ при соответствующих отметках в ГУ-12 (Приложение 12) |
| | ООО «ХСЛ Польша» | Отдел экспедиционного обслуживания в Семянувке | ул. Духницка 3, 01-796 Варшава, Республика Польша <i>Телефон/ Факс:</i> | Все виды перевозок, осуществляемые данним перевозчиком |

| 1 | 2 | 3 | 4 | 5 |
|---|-----------------------|--------------------------------------|--|--|
| | | | (+48 85) 673 17 64, Мацей Высоцки: (+48) 608 415 549 Моника Гацуга: (+48) 883 340 888 <i>Эл. почта:</i> office@hsl.net.pl | |
| | ООО «ЦД КАРГО ПОЛАНД» | Управление компанией ЦД КАРГО ПОЛАНД | ул. Гржыбовска, 4/3 00-130 Варшава, Республика Польша <i>Телефон:</i> (+48 22) 380 33 90, <i>Эл. почта:</i> sekretariat@cdcargo.pl, dyspozytura@cdcargo.pl | Все согласования |
| | АО «ЛВ БОГДАНКА» | Отдел железнодорожного транспорта | Богданка, 21 –013 Пухачув, Республика Польша <i>Телефон:</i> (+48 81) 462 5740 (+48 81) 462 5739, <i>Факс:</i> (+48 81) 462 53 81, <i>Эл. почта:</i> turban@lw.com.pl dyspozytor_kolej@lw.com.pl | Согласование перевозок грузов по одной накладной |
| | | Отдел Оптовой Экспедиции | Богданка, 21 -013 Пухачув, Республика Польша <i>Телефон:</i> | Согласование перевозок грузов по одной накладной |

| 1 | 2 | 3 | 4 | 5 |
|---|--------------------------------------|------------------------------------|--|--|
| | | | (+48 81) 462 5734, <i>Факс:</i> (+48 81) 462 5734, <i>Эл. почта:</i> kzajaczkowski@lw.com.pl ekspedycja@lw.com.pl | |
| | ООО «ЛОТОС Колей» | Управление компанией ЛОТОС Колей | ул. Михалки 25, 80-716 Гданьск, Республика Польша <i>Телефон:</i> (+48 58) 308 76 55, <i>Эл. почта:</i> lotoskolej@lotoskolej.pl DISPO_LOTOSKolej@grupalotos.pl | Все согласования |
| | ККУ «ОРИОН железная дорога» | Отдел экспедиционного обслуживания | ул. Жеромского 24 57-300 Клодзко, Республика Польша <i>Телефон:</i> (+48 74) 647 12 12, <i>Факс:</i> (+48 74) 647 12 12, <i>Эл. почта:</i> r.bakun@orionkolej.pl, krzysztof.przewozy@orionkolej.pl | Согласование перевозок грузов по одной накладной |
| | Андрекс Логистик Андрей Кононьчук | Бюро международных перевозок | ул. Стары Рынек 53А 82-300 Эльблонг, Республика Польша <i>Телефон:</i> (+48 55) 234 66 26 (+48 55) 234 39 26, <i>Эл. почта:</i> biuro@andrexlogistics.pl | Согласование с РЖД, LTG, БЧ, УЗ перевозок в направлении восток-запад и запад-восток через железнодорожные пограничные переходы ПКП-РЖД/LTG/БЧ/УЗ |
| | ООО «Дэполь» | Служба перевозок | Быдгощ 85-503 ул. Рынковска 2-4 <i>Телефон:</i> (+48 52) 582 61 44, | Все согласования |

| 1 | 2 | 3 | 4 | 5 |
|---|-------------------------------------|-----------------------------------|--|------------------|
| | | | <p><i>Телефон/факс:</i> (+48 52) 320 04 10, <i>Эл. почта:</i> biuro@depol.com.pl</p> | |
| | ООО «ИНТЕР КАРГО» | Дирекция ООО «ИНТЕР КАРГО» | <p>ул. Цеглана, 4, 40-514 Катовице, Республика Польша <i>Телефон:</i> (+48 32) 204 41 32 (+48 32) 270 20 00, <i>Эл. почта:</i> east@inter-cargo.pl</p> | Все согласования |
| | «LTE Польша» | Дирекция «LTE Польша» | <p>ул. Серошевский 12 81-376 Гдыня Республика Польша <i>Телефон:</i> (+48 58) 526 92 41, <i>Эл. почта:</i> east@lte-group.eu</p> | Все согласования |
| | ООО «ЗИК Сандомир» | Служба перевозок | <p>Сандомир 27-600 ул. Ретманьска 11а Республика Польша <i>Телефон:</i> (+48) 508 196 046, <i>Эл. почта:</i> k.leskiewicz@ ziksandomierz.pl</p> | Все согласования |
| | ООО «Логистикс & Транспорт Компани» | Служба перевозок | <p>Вроцлав 53-111, ул. Слежна 148 Республика Польша <i>Телефон:</i> (+48) 512 268 705, <i>Эл. почта:</i> granica@ltct.pl</p> | Все согласования |
| | ООО МЕТРАНС (Польша) | Отдел железнодорожного транспорта | Ал. Яна Павла II № 19 00-854 Варшава | Все согласования |

| 1 | 2 | 3 | 4 | 5 |
|---|--------------------------------------|---|---|------------------|
| | | | <p>Республика Польша <i>Телефон:</i> (+48 22) 33 63 401 (+48) 693 404 340 (+48 61) 63 43 729, <i>Эл. почта:</i> krajewski@metrans.eu dyspozytura@metrans.eu lisiak@metrans.eu</p> | |
| | ООО «EURASIAN RAILWAY CARRIER» | Отдел диспетчеризации | ул. Słomimskiego 1, 50-304 Wrocław (Вроцлав), Polska (Республика Польша) <i>Телефон:</i> (+48) 728 419 434, <i>Эл. почта:</i> malaszewicze@eurasian-carrier.com | Все согласования |
| | EP Cargo a.s. | Транспортный офис | ул. Ćeskobratrská 3321/46 702 00 Острава, Чешская Республика, <i>Телефон:</i> (+420) 730 815 002, <i>Эл. почта:</i> Mario.Kisa@epcargo.cz | Все согласования |
| | SILVA LS Sp. z o.o. | Экспедиторский офис железнодорожного транспорта | ул. Варыньского 3, 78-400 Щецинек Республика Польша <i>Телефон:</i> (+48) 943730375, <i>Факс:</i> (+48) 943730109, <i>Эл. почта:</i> silvals@kronospan.pl | Все согласования |

| 1 | 2 | 3 | 4 | 5 |
|---|---|------------------|---|------------------|
| | IRT INTERNATIONAL RAIL TRANSPORT SP. Z O.O. (ИРТ ИНТЕРНАЦИОНАЛ РЕЙЛ ТРАНСПОРТ ООО) | Служба перевозок | ул. 3 Маја 28, 08-110 г. Siedlce, Республика Польша <i>Телефон:</i> (+48) 883 340 888, <i>Факс:</i> (+48) 85 673 17 64, <i>Эл. почта:</i> office@irt.com.pl office.irt@mail.ru | Все согласования |
| | ООО «Rail STM» | Служба перевозок | Тыхы 43-100, ул. Вейхертов, 20 Республика Польша <i>Телефон:</i> (+48) 607 281 567, <i>Эл. почта:</i> k.orlinski@railst.pl | Все согласования |
| | ООО Рейль Карго Карьер-Поланд | Служба перевозок | Al. Jerozolimskie 125/127 501, 02-017 Warszawa, Республика Польша <i>Телефон/факс:</i> (+48 22) 299 02 30, <i>Эл. почта:</i> dyspozytura.rcc.pl@ railcargo.com | Все согласования |
| | ООО «Ост-Вест | Диспетчерская | ул. Университецка 20, | Все согласования |

| 1 | 2 | 3 | 4 | 5 |
|-----|--|---|---|--|
| | Логистик Польша» | | 44-007 Катовице, Республика Польша <i>Телефон:</i> (+48) 782 400 740, <i>Эл. почта:</i> h.dispatch@owlp.pl | |
| | | Отдел организации международных перевозок | ул. Университецка 20, 44-007 Катовице, Республика Польша <i>Телефон:</i> (+48) 600 772 474, <i>Эл. почта:</i> h.production@owlp.pl | Организация перевозки, все согласования |
| | «Bahnpoloperator Polska Sp. z o.o.» | Отдел организации международных перевозок | Celna 5, 21-540 Malaszewicze, Республика Польша <i>Телефон:</i> (+48) 574756000 (+48) 720896000, <i>Эл. почта:</i> magdalena@bahnpoloperator.com evgenij@bahnpoloperator.com | Все согласования |
| | ПЦЦ Интермодаль АО (PCC Intermodal S.A.) | Отдел железнодорожного транспорта (ОЖТ) | ул. Хутнична 16 81-061 Гдыня Польша <i>Эл. почта:</i> kolej@pcc.eu, dispo@pcc.eu, <i>Телефон:</i> Тел. + 48 58 500 54 80 Моб. + 887 880 829 | Все согласования |
| ООО | | отдел диспетчеризации | ул. (ул.) Rondo ONZ 1, 12 | Все согласования |

| 1 | 2 | 3 | 4 | 5 |
|---|--|-----------------------------------|--|---|
| | « ЛТГ Карго Польша » | | piętro, 00-124 Warszawa (Варшава), Polska (Республика Польша) <i>Телефон:</i> +48 22 104 9220 <i>Эл. почта:</i> dyspozytura@ltgcargo.pl | |
| | ООО МЕТРАНС Раил (METRANS Rail sp. z o.o.) | Отдел железнодорожного транспорта | Ul. Magazynowa 8 (ул. Магазынова 8) 62-023 Gądkі (Гадки) Республика Польша <i>Телефон:</i> (+48) 665 444 858 (+48) 693 404 340 (+48 61) 63 43 729 <i>Эл. почта:</i> galas@metrans.eu dyspozytura@metrans.eu lisiak@metrans.eu | Все согласования |
| | ООО Карпель | Отдел диспетчеризации | ul. Przemysłowa 6 (ул. Пшемыслова 6) 32-800, Brzesko (Бжеско) <i>Телефон:</i> +48146845030 <i>Эл. почта:</i> prawnik@karpziel.info.pl | Все согласования |
| | T&C Sp. z.o.o. T&Ц o.o.o. | T&C Sp. z.o.o. T&Ц o.o.o. | Marszałka Józefa Piłsudskiego 1 A/lok.4, 57-100 Strzelin ул. Маршала Юзефа Пилсудского 1а/ кв. 4 | Легковоспламеняющиеся жидкости, газы |

| 1 | 2 | 3 | 4 | 5 |
|---|---------------------------------------|--------------------------------------|--|-----------------------|
| | | | 57-100 Стшелин <i>Телефон:</i> +48 601 495 558 <i>Эл. почта:</i> Biuro@tc.org.pl | |
| | ООО „Карго-Пауэр” | Дирекция, Операционный директор | 20-411,Люблин ул. Вольска 11 Польша <i>Телефон:</i> +48 519 601 883, +48 81 746 16 00; <i>Эл. почта:</i> cargo@treeden.eu | |
| | АО Лауде Смарт Интермодал | Транспортный отдел | ул. Влоцлавска 131, 87-100 Торунь, Республика Польша <i>Телефон:</i> +48566190700 <i>Эл. почта:</i> kolej@laude.pl biuro@laude.pl | Все типы согласований |
| | Olavion Sp. z o.o. / ООО «Олавион» | Olavion Sp.z o.o. / ООО «Олавион» | Olavion Sp.z o.o. Siennicka 25, 80-758 Gdańsk <i>Телефон:</i> +48 729-059-124, 535-915-420 <i>Эл. почта:</i> logistyka@olavion.pl / ООО «Олавион», ул.Сенницка 25, 80-758, Гданьск <i>Телефон:</i> +48 729-059-124, 535-915-420 <i>Эл. почта:</i> logistyka@olavion.pl | Все виды согласований |
| | АО «ЕП Карго Польша» | Дирекция, Операционный директор | 40-527, Катовице ул. Гавронув 22 Польша | Все согласования |

| 1 | 2 | 3 | 4 | 5 |
|-----------------------------|----------------------------------|--|---|---|
| | | | <p><i>Телефон:</i> +48 882-494-485 +48 608-847-436 <i>Эл. почта:</i> operacyjny@ercargo.pl</p> | |
| Российская Федерация | ОАО «Российские железные дороги» | Центральная дирекция управления движением – филиал ОАО «РЖД», отдел специальных перевозок (ЦД) | <p>Каланчевская ул.,35, 129090 Москва, Российская Федерация <i>Телефон:</i> (+7 499) 262 21 04 (+7 499) 262 68 94 (+7 499) 262 15 48, <i>Эл. почта:</i> chrisostomidima@center.rzd.ru rzd@rzd.ru <i>www.rzd.ru</i></p> | Согласование условий перевозки необычных грузов (ст. 10 СМГС) |
| | | Центр фирменного транспортного обслуживания – филиал ОАО «РЖД» (ЦФТО) | <p>Каланчевская ул.,6/2, 107174 Москва, Российская Федерация <i>Эл. почта:</i> cfto@cfto.rzd.ru</p> | Согласование особых условий перевозки грузов (ст. 8 СМГС) |
| | | Центр фирменного транспортного обслуживания – филиал ОАО «РЖД» (ЦФТО) | <p>Каланчевская ул.,6/2, 107174 Москва, Российская Федерация <i>Эл. почта:</i> cfto@cfto.rzd.ru</p> | Согласование возможности оформления одной накладной на несколько вагонов (пп. 2, 3 Приложения 1 СМГС) |

| 1 | 2 | 3 | 4 | 5 |
|-----------------------------|--|---|--|---|
| | | Центр фирменного транспортного обслуживания – филиал ОАО «РЖД» (ЦФТО) | Каланчевская ул.,6/2, 107174 Москва, Российская Федерация Эл. почта: cfto@cfto.rzd.ru | Согласование извещения об изменении договора перевозки (ст. 25 СМГС, п. 34 Приложения 1 СМГС, п. 6 СИ к СМГС) |
| Словацкая Республика | АО Железнодорожное общество Карго Словакия | Сектор эксплуатации | ул. Пушкинова, 3 040 01 Кошице Словацкая Республика <i>Телефон:</i> (+421) 55 229 54 25 (+421) 55 229 52 02 (+421) 55 229 54 27, <i>Эл. почта:</i> bucko.vladimir@zscargo.sk tegzova.ludmila@zscargo.sk jakubisin.josef@zscargo.sk | Все виды перевозок, осуществляемые данным перевозчиком |
| | ООО «МХ-спедитион» | Дирекция ООО «МХ-спедитион» | Нуселска 262/34, 140 00 Прага 4, Чешская Республика <i>Телефон:</i> (+421) 918 707 511, <i>Эл. почта:</i> gufrovic@interport.sk | Все виды перевозок, осуществляемые данным перевозчиком |
| | АО Экспресс Групп | Сектор эксплуатации | Плынарненска 7/Б, 821 09 Братислава, Словацкая Республика <i>Телефон:</i> (+421) 2 582 582 22, <i>Эл. почта:</i> dispo@expressgroup.sk info@expressgroup.sk | Все виды перевозок, осуществляемые данным перевозчиком |

| 1 | 2 | 3 | 4 | 5 |
|---|--|----------------------|---|---|
| | «LTE Словакия» | Сектор эксплуатации | Копчианска 1 851 01 Братислава Словацкая Республика <i>Телефон:</i> (+421) 2 2029 2813, <i>Эл. почта:</i> planung@lte.sk | Все виды перевозок, осуществляемые данным перевозчиком |
| | «Ретрацк Словакия» | Сектор эксплуатации | Себеринихо 1, 821 03 Братислава Словацкая Республика <i>Телефон:</i> (+421) 910 990 135, <i>Эл. почта:</i> peter.mlyncek@carborail.sk | Все виды перевозок, осуществляемые данным перевозчиком |
| | ООО «Рейллог» | Сектор эксплуатации | Млынска 6/Б8 93401 Левице Словакия <i>Телефон:</i> +421 908 176 760 <i>Эл. почта:</i> kosorin@raillog.sk | Все виды перевозок, осуществляемые данным перевозчиком |
| | Акционерное общество Прва Словенска железнична | Сектор эксплуатации | Ку Братке 05 934 01 Левице Словацкая Республика <i>Телефон:</i> (+421) 918 808 051, (+421) 905 322 008 <i>Эл. почта:</i> psz@psz.sk teplan@psz.sk | Все виды перевозок, осуществляемые данным перевозчиком |
| | ООО «ДБ Карго Чехия» | ООО «ДБ Карго Чехия» | Хлубинска 1378/36, 702 00 Острава - Моравска Острава, Чешская Республика <i>Телефон:</i> | Все виды перевозок, осуществляемые данным перевозчиком |

| 1 | 2 | 3 | 4 | 5 |
|---|-----------------------|---|--|--|
| | | | <p>(+420) 720 976 495, (+420) 601 088 298, (+48) 722 220 169 <i>Эл. почта:</i> jan.rajnoch@deutschebahn.com petra.helebrantova@deutschebahn.com michal.wiertelorz@deutschebahn.com</p> | |
| | <p>АО «ПКП КАРГО»</p> | <p>Бюро стратегии и международного сотрудничества – Отдел международного сотрудничества</p> | <p>ул. Груецка, 17 02-021 Варшава, Республика Польша</p> <p>Согласование перевозок с РЖД <i>Телефон:</i> (+48 22) 391 47 68, <i>Эл. почта:</i> monika.rutkowska@ppkpcargo.com</p> <p>Согласование перевозок с UZ <i>Телефон:</i> (+48 22) 223914755, <i>Эл. почта:</i> edyta.przezdziecka@pkpcargo.com</p> <p>Согласование перевозок с LTG <i>Телефон:</i> (+48 22) 3914763, <i>Эл. почта:</i> zenon.chudzik@pkpcargo.com</p> <p>Согласование перевозок с БЧ</p> | <p>Ежемесячное согласование с РЖД, LTG, БЧ, УЗ объемов перевозок грузов в направлении восток-запад и запад-восток через железнодорожные пограничные переходы ПКП-РЖД/LTG/БЧ/УЗ</p> |

| 1 | 2 | 3 | 4 | 5 |
|---|---|--|---|---|
| | | | <p><i>Телефон:</i> (+48 22) 391 47 63, <i>Эл. почта:</i> zenon.chudzik@pkpcargo.com</p> <p>Согласование перевозок грузов в контейнерах, следующих со станций отправления / на станции назначения Китайской Народной Республики: <i>Телефон:</i> (+48 22) 69 3914763, <i>Эл. почта:</i> zenon.chudzik@pkpcargo.com</p> | |
| | | Бюро Операционного надзора - Отдел логистики перевозок | ул. Св. Хуберга 11, 40-542 Катовице, Республика Польша <i>Телефон:</i> (+48 32) 722 15 63, <i>Эл. почта:</i> zgodal1p@pkpcargo.com | Согласование перевозок грузов группами вагонов (контейнеров) по одной накладной |
| | | Бюро Операционного надзора - Отдел ресурсов подвижного состава | ул. Груецка, д. 17, 02 -021 г. Варшава, Республика Польша <i>Телефон:</i> (+48 22) 391 47 12 <i>Эл. почта:</i> krystian.puczko@pkpcargo.com | Согласование условий размещения и крепления грузов в вагонах и контейнерах |
| | | Бюро Операционного надзора - Отдел логистики перевозок | ул. Груецка, д. 17, 02 -021 г. Варшава Республика Польша <i>Телефон:</i> (+48 22) 391 49 12 , <i>Эл. почта:</i> anna.weber@pkpcargo.com | Согласование условий перевозок необычных грузов, в том числе негабаритных и тяжеловесных грузов |

| 1 | 2 | 3 | 4 | 5 |
|-----------------------------------|---|--------------------------|--|---|
| | «ЦД КАРГО Словакия» | Сектор эксплуатации | Себеринихо 1, 821 03 Братислава, Словацкая Республика <i>Телефон:</i> +421 917 869 397 +421 917 377 918 <i>Эл. почта:</i> jozef.macik@cdcargo.sk daniel.zajko@cdcargo.sk | Все виды перевозок, осуществляемые даным перевозчиком |
| Республика Таджикистан | ГУП «Рохи охани Тоҷикистон» | Служба перевозок | <i>Телефон:</i> (+992 37) 221 29 23, <i>Факс:</i> (+992 37) 221 75 05, <i>Эл. почта:</i> 17081994@inbox.ru | Все виды перевозок |
| Туркменистан | Министерство железнодорожного транспорта Туркменистана | Отдел грузовых перевозок | 744007 Туркменистан, г. Ашгабат, ул. Арчабил шаёлы, 162 <i>Телефон:</i> (+993 12) 39 06 44 (+993 12) 39 06 98 (+993 12) 39 06 96 (+993 12) 39 05 08, <i>Факс:</i> (+993 12) 39 06 89, <i>Эл. почта:</i> tde@online.tm | Все виды перевозок, осуществляемые даным перевозчиком |

| 1 | 2 | 3 | 4 | 5 |
|---|---|--|---|---|
| <p>Республика Узбекистан</p> | <p>Государственно-железнодорожная компания «Узбекистон темир йуллари»</p> | <p>Управление грузовой и коммерческой работы</p> | <p>ул. Т. Шевченко, д. 7, 100060, г. Ташкент, Республика Узбекистан <i>Телефон:</i> (+99871) 238 80 97 (+99871) 237 85 28, <i>Факс:</i> (+99871) 237 80 25, <i>Эл. почта:</i> odil_1966@mail.ru</p> | <p>Преддоговорное согласование заявок на перевозки грузов</p> <p>Особые условия перевозки</p> <p>Возможность оформления одной накладной на несколько вагонов</p> <p>Возможность перевозки контейнеров назначением на станции, не открытые для грузовых операций с контейнерами</p> <p>Преддоговорное согласование заявок на перевозки грузов назначением в Афганистан через речной Порт</p> <p>Преддоговорное согласование заявок на перевозки грузов через железнодорожную станцию Термез порт эксп далее автомобильным транспортом в Афганистан</p> |

| 1 | 2 | 3 | 4 | 5 |
|-----------------------------|-------------------|--|--|---|
| | | Управление организации перевозок | ул. Т. Шевченко, д. 7, 100060, г. Ташкент, Республика Узбекистан <i>Телефон:</i> (+99871) 237 85 45, <i>Факс:</i> (+99871) 237 96 27, <i>Эл. почта:</i> d@uzrailway.uz | По вопросам согласования перевозок негабаритных, тяжеловесных и длинномерных грузов Согласование изменения маршрута перевозки Согласование плана формирования поездов |
| | | Акционерное общество «Узтемирйулконтейнер» | ул. Т. Шевченко, д. 7, 100060, г. Ташкент, Республика Узбекистан <i>Телефон:</i> (+99871) 150 11 52 (+99871) 150 34 10, <i>Факс:</i> (+99871) 150 11 54 | Преддоговорное согласование заявок на перевозки грузов в контейнерах |
| Украина | АО «Укрзалізниця» | Департамент технологии перевозок и коммерческой работы АО «Укрзалізниця» | ул. Ежи Гедройца, 5, г. Киев, Украина, 03150 <i>Телефон:</i> +380 (44) 465 12 50 +380 (44) 465 12 35, <i>Эл. почта:</i> cdpom@uz.gov.ua yakovina@uz.gov.ua | По вопросам согласования перевозок опасных грузов и неопасных грузов на особых условиях, перевозок грузов по одной накладной |
| | | Центр управления движением АО «Укрзалізниця» | ул. Ежи Гедройца, 5, г. Киев, Украина, 03150, <i>Телефон:</i> +380 (44) 465 03 05 +380 (44) 465 01 09, <i>Эл. почта:</i> lutsenko.m.o@lotus.uz.gov.ua , galas@lotus.uz.gov.ua | По вопросам согласования перевозок негабаритных, тяжеловесных и длинномерных грузов |
| Эстонская Республика | АО OPERAIL | Служба грузовых перевозок | ул. Металли, 3, | Все виды перевозок, |

| 1 | 2 | 3 | 4 | 5 |
|---|---|-----------------------------------|--|------------------------------------|
| | | | <p>Таллинн 10615 Эстонская Республика <i>Телефон:</i> (+372) 615 76 00, <i>Факс:</i> (+372) 615 76 23, <i>Эл. почта:</i> info@operail.com www.operail.com</p> | осуществляемые данным перевозчиком |
| | Акционерное общество Эстонская железная дорога AS Eesti Raudtee | - | Теллискиви 60/2, Таллинн 15073 Эстонская Республика | Все согласования |
| | Акционерное общество GoRail | - | Тоомпуйестеэ 37, Таллинн 15073 Эстонская Республика | Все согласования |
| | Акционерное общество Sillamäe Sadam | - | Суур-Карья 5, Таллинн 10140 Эстонская Республика; тел. +372 6405271; silport@silport.ee | Все согласования |
| | LDZ CARGO | Департамент организации перевозок | ул. Дзирнаву 147, к-1, г. Рига, LV-1050, Латвийская Республика Телефон: (+371) 672 34 078, Эл. почта: andrejs.urbans@ldz.lv cargo.imports@ldz.lv plans.vagons@ldz.lv plans.konteiners@ldz.lv | Все согласования |

| 1 | 2 | 3 | 4 | 5 |
|---|----------------------------------|----------------------|---|--|
| | Акционерное общество «LTG Cargo» | Предоставление услуг | ул. Пелесос 10, LT-02111, Вильнюс, Литовская Республика <i>Телефон:</i> (+370) 61358957 <i>Эл. почта:</i> grazina.charzevskiene@ ltgcargo.lt; <i>Телефон:</i> (+370) 5 202 1515 <i>Эл. почта:</i> info@ltgcargo.lt | Все виды перевозок, осуществляемые даным перевозчиком |

3.2.2 информация о прекращении движения или запрете перевозок

| Страна | Наименование перевозчика | Наименование компетентного органа перевозчика | Адрес компетентного органа перевозчика (почтовый адрес, телефон, факс, адрес электронной почты) | Предмет информации |
|--|---|--|--|--|
| 1 | 2 | 3 | 4 | 5 |
| Азербайджанская Республика | ЗАО «Азербайджанские Железные Дороги» | Департамент грузовых перевозок ЗАО «Азербайджанские Железные Дороги» | г. Баку, AZ1010, ул. Дилара Алиева, 230 Азербайджанская Республика <i>Телефон:</i> (+994 12) 499 44 31, <i>Факс:</i> (+994 12) 499 65 84, <i>Эл. почта:</i> yd@railway.gov.az | Вся информация |
| Исламская Республика Афганистан | Независимое Управление железных дорог Афганистана | Независимое Управление железных дорог Афганистана | Напротив учебного центра национальной армии, Поле Чархи магистраль, Кабул, Афганистан Post Box 14000 <i>Телефон:</i> (+93) 791 416 018, <i>Эл. почта:</i> office@ara.gov.af osjddesk@ara.gov.af <i>www.ara.gov.af</i> | Вся информация |
| Республика Беларусь | Белорусская железная дорога | Служба грузовой работы и внешнеэкономической деятельности | ул. Ленина, 17 220030 г. Минск <i>Телефон:</i> (+375 17) 225 46 22, <i>Факс:</i> (+375 17) 225 46 12, <i>Эл. почта:</i> m_deduh@upr.mnsk.rw.by | Запрещение на прием к перевозке грузов полностью или частично (п. 7 СИ к СМГС) |

| 1 | 2 | 3 | 4 | 5 |
|--|--|---|--|--|
| | | Служба перевозок | ул. Ленина, 17 220030 г. Минск <i>Телефон:</i> (+375 17) 225 49 01, (+375 17) 225 96 01, <i>Факс:</i> (+375 17) 225 96 17, <i>Эл. почта:</i> dgc@upr.mnsk.rw.by | Временное прекращение движения полностью или частично (п. 7 СИ к СМГС) |
| Республика Болгария | ЕООО «БДЖ – Грузовые перевозки» | Дирекция по эксплуатации | ул. Иван Вазов, 3 1080 г. София Республика Болгария <i>Телефон:</i> (+359 2) 932 43 32 (+359 2) 932 42 69, <i>Факс:</i> (+359 2) 987 65 61 (+359 2) 932 42 01, <i>Эл. почта:</i> bblagoev@bdz.bg | Прекращение движения Запрет перевозок |
| Венгрия | ЗАО «МАВ Венгерские государственные железные дороги» | Главное управление по движению ЗАО МАВ, Отдел по управлению движением | Н-1097 Будапешт, Кёньвеш Кальман 36 (1097 Budapest, Könyves Kálmán krt. 36) <i>Адрес для корреспонденции:</i> Н-1384 Budapest, Pf.780 <i>Эл. почта:</i> pgv@mav.hu | |
| Социалистическая Республика Вьетнам | Вьетнамская железная дорога | Департамент международного сотрудничества, науки и технологии | Ханой, Ле Зуан, 118 Департамент международного | Вся информация о прекращении движения или запрете перевозок |

| 1 | 2 | 3 | 4 | 5 |
|----------------------------------|---|---|---|--|
| | | Вьетнамской железной дороги | сотрудничества, науки и технологии <i>Телефон:</i> (+844) 3822 14 68, <i>Факс:</i> (+844) 3942 49 98, <i>Эл. почта:</i> vr.hn.irstd@fpt.vn | |
| Грузия | АО «Грузинская железная дорога» | Филиал «Грузовые перевозки» Департамент грузовых перевозок | проспект Тамар Мепе, 15, 0112 г. Тбилиси, Грузия <i>Телефон:</i> (+995 32) 219 98 88 (+995 32) 219 90 32 (+995 32) 219 94 05 <i>Эл. почта:</i> Akaki.Gotoshia@railway.ge Davit.Gogishvili@railway.ge Nino.Mamukashvili@railway.ge | Вся информация о прекращении движения или запрете перевозок |
| Исламская Республика Иран | Железные дороги Исламской Республики Иран (Закрытое акционерное общество) | Управление РАИ по торговле и маркетингу | Иран, 1519713111 Тегеран, площадь Аржантин, ул. Африга, здание РАИ, <i>Телефон:</i> (+98 21) 88 200 338 (+98 21) 88 200 339, <i>Факс:</i> (+98 21) 55 12 46 22, <i>Эл. почта:</i> rwcommerce@rai.ir | 1. Запрет по перевозке грузов. 2. Вся информация о прекращении движения или запрета перевозки грузов. 3. Информация по прекращению движения и организации движения |
| Республика Казахстан | ТОО «КТЖ-Грузовые перевозки» | Департамент коммерческой работы с грузами | 010000, Республика Казахстан г. Нур-Султан, ул. Д. Кунаева, 6 <i>Телефон:</i> (+7 7172) 60 30 09 (+7 7172) 60 30 18 (+7 7172) 60 31 33, <i>Эл. почта:</i> ktzh-gp@railways.kz | Все виды перевозок |

| 1 | 2 | 3 | 4 | 5 |
|--------------------------------------|--|--|--|--|
| | ТОО «DAR RAIL» | Управление перевозок | 010000, Республика Казахстан, город Нур-Султан, улица Сыганак, дом 25, 13 этаж, офис нп 13б <i>Телефон:</i> (+7 7172) 76 90 26, <i>Эл. почта:</i> info@darrail.com | Вся информация о прекращении движения или запрете перевозок |
| | ТОО «ТТТ Сервис» | Отдел логистики, грузовой и коммерческой работы | 010000, Республика Казахстан, город Нур-Султан, улица Туран, дом 18, 5 этаж, офис 501 <i>Телефон:</i> (+7 7172) 47 60 15, <i>Эл. почта:</i> info@ttt-service.kz | Вся информация о прекращении движения или запрете всех видов перевозок |
| Китайская Народная Республика | Китайские железные дороги | Департамент международного сотрудничества Китайских железных дорог | ул. Фусинлу, № 10 Район Хайдянь, 100844 г. Пекин, Департамент международного сотрудничества Китайских железных дорог Китайская Народная Республика <i>Телефон:</i> (+86 10) 518 418 65, <i>Факс:</i> (+86 10) 518 476 65 | Все виды перевозок, осуществляемые данным перевозчиком |
| | ЗАО «Железнодорожная корпорация “Северо-Восточная Азия”» провинции Цзилинь | Департамент международного сотрудничества ЗАО «Железнодорожная корпорация “Северо-Восточная Азия”» провинции Цзилинь | проспект Свободы, 4433 130033 г. Чанчунь Китайская Народная Республика Департамент международного сотрудничества ЗАО «Железнодорожная корпорация “Северо-Восточная Азия”» <i>Телефон, факс:</i> (+86 431) 819 057 63 | Все виды перевозок, осуществляемые данным перевозчиком |

| 1 | 2 | 3 | 4 | 5 |
|---|--|--|---|---|
| Корейская Народно-Демократическая Республика | Железные дороги Корейской Народно-Демократической Республики | Министерство железных дорог Корейской Народно-Демократической Республики | ул. Донг-ан Донг г. Пхеньян Департамент международных сообщений Министерства железных дорог Корейской Народно-Демократической Республики <i>Телефон:</i> (+850) 218 111 (доб. 341 8195), <i>Факс:</i> (+850 2) 381 4410, <i>Эл. почта:</i> dprkrailway@star-co.net.kp | Все виды перевозок |
| Кыргызская Республика | ГП «НК «Кыргыз темир жолу» | Управление грузовых перевозок и коммерческой работы | ул. Льва Толстого, 83 720009 г. Бишкек, Кыргызская Республика <i>Телефон:</i> (+996312) 926 202 (+996312) 927 392, <i>Факс:</i> (+996312) 416 159 | Вся информация о прекращении движения или запрета перевозок |
| Лаосская Народно-Демократическая Республика (Лаосская НДР) | «Железнодорожная компания с ограниченной ответственностью Лаос-Китай» (Laos-China Railway Company Limited) | Департамент железных дорог Министерства общественных работ и транспорта | Nakhouy Avenue, Khamsavath Village, Xaysettha District, Vientiane Lao PDR. <i>Телефон:</i> +(856-21)412297 <i>Факс:</i> +(856-21)414539 <i>Эл. почта:</i> railway@mpwtlao.com | Вся информация о прекращении движения или запрете перевозок |
| | Лаосское национальное | Департамент железных дорог Министерства | Nakhouy Avenue, Khamsavath Village, Xaysettha District, Vientiane | Вся информация о прекращении движения или |

| 1 | 2 | 3 | 4 | 5 |
|------------------------------|---|-----------------------------------|---|-------------------|
| | государственное железнодорожное предприятие (Lao National Railway State Enterprise) | общественных работ и транспорта | Лао PDR. <i>Телефон:</i> +(856-21)412297 <i>Факс:</i> +(856-21)414539 <i>Эл. почта:</i> railway@mpwtlao.com | запрете перевозок |
| Латвийская Республика | LDZ CARGO | Департамент организации перевозок | ул. Дзирнаву 147, к-1, г. Рига, LV-1050, Латвийская Республика <i>Телефон:</i> (+371) 672 34 078 <i>Эл. почта:</i> eriks.blazevics@ldz.lv cargo@ldz.lv | Вся информация |
| | BE | BE | ул. Дзинтару, 20А г. Вентспилс, LV-3602, Латвийская Республика <i>Телефон:</i> (+371) 636 23 594 (+371) 636 81 348, <i>Факс:</i> (+371) 636 23 594 (+371) 636 81 349, <i>Эл. почта:</i> be@asbe.lv | Вся информация |
| | BTS | BTS | ул. Андрейостас, 41, г. Рига, LV-1045 <i>Телефон:</i> (+371) 672 33 633, <i>Факс:</i> (+371) 677 04 222, <i>Эл. почта:</i> bts@bts.lv | Вся информация |
| | ERC | ERC | ул. Андрейостас 41, г. Рига, LV-1045, Латвийская Республика <i>Телефон:</i> | Вся информация |

| 1 | 2 | 3 | 4 | 5 |
|-----------------------------|---|----------------------|--|---|
| | | | (+371) 261 62 824, <i>Факс:</i> (+371) 677 04 222, <i>Эл. почта:</i> info@ercargo.lv | |
| | Акционерное общество «LTG Cargo» | Предоставление услуг | ул. Пелесос 10, LT-02111, Вильнюс, Литовская Республика Телефон: (+370) 68633808 Эл. почта: grigorij.demidov@lgtcargo.lt ; Телефон: (+370) 5 202 1515 Эл. почта: info@lgtcargo.lt | Вся информация о прекращении движения или запрете перевозок |
| Литовская Республика | Закрытое Акционерное Общество «Гаргжду железные дороги» | Директор | ул. Gamyklos, 21, LT 96155, г. Гаргждай, Литовская Республика (+370) 4 647 15 65 (+370) 4 645 51 55, <i>Эл. почта:</i> info@gargzdugelezinkelis.lt | Вся информация |
| | LGC CARGO | LGC CARGO | ул. Витенё 46, LT- 03229, Вильнюс, Литовская Республика <i>Телефон:</i> (+370) 61877343, <i>Эл. почта:</i> info@lgccargo.lt | Все согласования |
| | Акционерное Общество «LTG Cargo» | Предоставление услуг | ул. Пелесос 10, LT-02111, Вильнюс, Литовская Республика <i>Телефон:</i> (+370) 68633808 <i>Эл. почта:</i> | Вся информация о прекращении движения или запрете перевозок |

| 1 | 2 | 3 | 4 | 5 |
|---------------------------|-------------------------------------|-------------------------------------|---|---|
| | ЗАО «Gargždų geležinkelis» | Директор | <p>grigorij.demidov@ltgcargo.lt ; Телефон: (+370) 5 202 15 15, Эл. почта: info@ltgcargo.lt</p> <p>ул. Гамиклос 21, ЛТ-96155, Гаргждай Литовская Республика Телефон: (+370) 46471565 Факс: (+370) 6455155 Эл. почта: info@gargzdugelezinkelis.lt</p> | Вся информация |
| Республика Молдова | ГП «Железная дорога Молдовы» | Служба грузовых перевозок | <p>ул. Влайку Пыркэлаб, 48 2012 г. Кишинев, Республика Молдова (+373) 22 83 42 75 (+373) 22 83 49 93 (+373) 22 22 16 28, Эл. почта: exim@railway.md; tr4@railway.md</p> | Вся информация о прекращении движения или запрете перевозок |
| Монголия | АО «Улан-Баторская железная дорога» | АО «Улан-Баторская железная дорога» | <p>210535, п/я-376, район Баянгол, ул. Сеула-42, г. Улан-Батор-13, Монголия Телефон: (+21) 244409 (+21) 244410, Факс: (+21) 244417, Эл. почта: nms@ubtz.mn</p> | Вся информация |

| 1 | 2 | 3 | 4 | 5 |
|--------------------------|-----------------------------------|--|---|--|
| | ГАК «Монгольская железная дорога» | ГАК «Монгольская железная дорога» | Монголия, г. Улан-Батор 14210, район Сухбаатар, 1-р хороо, 13-й микрорайон, ул.Нарный зам-62 Юнион бюлдинг, блок Б, 7 этаж, <i>Телефон:</i> (+976) 70006622 (+976) 70106655, <i>Факс:</i> (+976) 70106644, <i>Эл. почта:</i> info@mtz.mn <i>Вэбсайт:</i> www.mtz.mn | Вся информация |
| Республика Польша | АО «ПКП КАРГО в реструктуризации» | Бюро Операционного надзора - Отдел логистики перевозок | ул. Св. Хуберта 11, 40-542 Катовице Республика Польша <i>Телефон:</i> (+48 32) 722 16 76 (+48 32) 722 16 71, <i>Эл. почта:</i> ograniczenia@pkpcargo.com | Запрет перевозок |
| | ООО «ПКП ЛХС» | Отдел экспедиционного обслуживания | ул. Щебжеска 11, 22-400 Замосьц Республика Польша <i>Телефон/Факс:</i> (+48 84) 532 13 16, <i>Эл. почта:</i> ekspedycja@pkp-lhs.pl | О прекращении движения и запрете перевозок |
| | АО «БАРТЕР» | Железнодорожная Логистика | <i>Телефон моб:</i> (+48) 885 850 531, <i>Эл. почта:</i> LK@bartergaz.pl | Вся информация |

| 1 | 2 | 3 | 4 | 5 |
|---|-----------------------|---|---|--|
| | ООО ORLEN KolTrans | Бюро железнодорожных перевозок | ul. Chemików 7, 09-411 Płock Республика Польша <i>Телефон:</i> (+48 24) 36 52 140, <i>Факс:</i> (+48 24) 36 54 009, <i>Эл. почта:</i> koltrans@orlen.pl | Вся информация о прекращении движения или запрете перевозок |
| | ООО Бартекс | Служба перевозок | Хрусьцель 4 14-526 Пłosкия Республика Польша <i>Телефон/Факс:</i> (+48 52) 3758855 (+48 52) 3453046, <i>Эл. почта:</i> sekretariat@bartex-paliwa.pl | Вся информация о прекращении движения или запрете перевозок |
| | ООО «Райл Польска» | Департамент железнодорожного транспорта | Департамент железнодорожного транспорта 32-642 Влосениса, ул. Длуга 1 Республика Польша <i>Телефон:</i> (+48) 601 491 073 (+48 33) 842 90 42 (+48 33) 842 90 43, <i>Эл. почта:</i> dyspozytura@railpolska.pl | Запрещения перевозок грузов. Все претензии согласно СМГС, связанные с отправками, перевозимыми перевозчиком |
| | ООО «ЕВРОТРАНС» | Служба грузовых перевозок | ул. Варшавская, 1Ц 21-540 Малашевичи, Республика Польша <i>Телефон:</i> (+48 83) 344 49 61 | Вся информация о прекращении движения или запрете перевозок |

| 1 | 2 | 3 | 4 | 5 |
|---|---------------------|--|--|---|
| | | | (+48 83) 375 03 46, <i>Эл. почта:</i> dyspozytor@cleurotrans.pl | |
| | ООО «Экко Рэйль» | Служба грузовых перевозок | ул. Мариацка 33, 40-014 Катовице, Республика Польша <i>Телефон:</i> (+48) 887 293 887, <i>Эл. почта:</i> kajetan.orldnski@ecco-rail.eu | О прекращении движения и запрете перевозок |
| | СТК С.А. | Отдел экспедиционного обслуживания | ул. Фабрична 10 Будынк В2 53-609 Вроцлав, Республика Польша <i>Телефон:</i> (+48 71) 356 38 99, <i>Эл. почта:</i> mglowacka@stk.wroc.pl dyspozytura@stk.wroc.pl | О прекращении движения и запрете перевозок |
| | Фрейдтлайнер ПЛ | Департамент организации грузовых перевозок / Диспетчерская | ul. Jasna 15 00-003 Warszawa, Polska <i>Телефон:</i> (+48) 667 77 66 55, <i>Факс:</i> (+48) 22 545 32 90, <i>Эл. почта:</i> dyspozytura@freightliner.pl planowanie@freightliner.pl | Информация о прекращении движения, информация об ограничении движения |
| | ООО «ЦТЛ Логистикс» | Офис пограничной службы Восток – | ул. Длуга 90, 41-208 Сосновец, | Вся информация о прекращении движения или |

| 1 | 2 | 3 | 4 | 5 |
|------------------------|---|---|--|---|
| | | Запад | Республика Польша <i>Телефон:</i> (+48) 608285142 <i>Эл. почта:</i> wojciech.migasiuk@ctl.pl <i>Телефон:</i> (+48) 662284301 <i>Эл. почта:</i> sylwia.halska@ctl.pl | запрете перевозок |
| ООО «Поль-Медзь Транс» | | Общество с ограниченной ответственностью «Поль-Медзь Транс» | ул. Марии Склодовской – Кири 190, 59-301 Любин, Республика Польша <i>Телефон:</i> (+48 76) 847 17 00, <i>Факс:</i> (+48 76) 847 17 01, <i>Эл. почта:</i> kolej@pmtrans.com.pl | Вся информация о прекращении движения или запрете перевозок |
| ООО CAPTRAIN POLSKA | | Отдел продаж | CAPTRAIN POLSKA Sp. z o.o. (ООО CAPTRAIN POLSKA) Отдел продаж ул. Крупнича, 13/103 50-075 Вроцлав, Республика Польша <i>Телефон:</i> (+48) 600 851 000 (+48 71) 780 78 99, <i>Факс:</i> (+48 71) 788 80 16, <i>Эл. почта:</i> biuro@captrain.pl magdalena.pastecka@captrain.pl krzysztof.oszmianczuk@captrain.pl | Запрещения перевозок грузов |

| 1 | 2 | 3 | 4 | 5 |
|---|---|---|--|---|
| | ООО ЦЕНТРУМ ЛОГИСТИЧНЕ В ЛОСОСНЕЙ | Служба грузовых перевозок | <i>Адрес для корреспонденции:</i> 16-123 Кузница, Лососна 9 Республика Польша <i>Телефон:</i> (+48) 697 034 304 (+48) 505 540 620 (+48) 506 743 247, <i>Факс:</i> (+48 85) 674 32 32, <i>Эл. почта:</i> kolejbcz@cllososna.pl biuro@cllososna.pl | О прекращении движения и запрете перевозок |
| | ДБ КАРГО ПОЛЬСКА С.А. | Отдел организации международных перевозок | ул. Вольности 337 41-800 Забже, Республика Польша <i>Телефон:</i> (+48 32) 78 89 176 (+48 32) 78 89 118 (+48 32) 78 89 188, <i>Факс:</i> (+48 32) 7889 115, <i>Эл. почта:</i> aleksandra.koziel@deutschebahn.com wladzimierz.naczynski@ deutschebahn.com tatsiana.nocon@deutschebahn.com | Запрещения перевозок грузов |
| | ООО «ХСЛ Польша» | Отдел экспедиционного обслуживания в Семянувке | ул. Духницка 3, 01-796 Варшава, Республика Польша <i>Телефон/Факс:</i> (+48 85) 673 17 64, Мацей Высоцки: (+48) 608 415 549 Моника Гацуга: (+48) 883 340 888, <i>Эл. почта:</i> office@hsl.net.pl | Вся информация о прекращении движения или запрете перевозок |

| 1 | 2 | 3 | 4 | 5 |
|---|-----------------------------|-------------------------------------|--|---|
| | ООО «ЦД КАРГО ПОЛАНД» | Управление компаний ЦД КАРГО ПОЛАНД | ул. Гржыбовска, 4/3 00-130 Варшава, Республика Польша <i>Телефон:</i> (+48 22) 380 33 90, <i>Эл. почта:</i> sekretariat@cdcargo.pl, dyspozytura@cdcargo.pl | Вся информация о прекращении движения или запрете перевозок |
| | АО «ЛВ БОГДАНКА» | Отдел железнодорожного транспорта | Богданка, 21 -013 Пухачув, Республика Польша <i>Телефон:</i> (+48 81) 462 5740, <i>Эл. почта:</i> turban@lw.com.pl | Запрещения перевозок грузов |
| | ООО «ЛОТОС Колей» | Управление компаний ЛОТОС Колей | ул. Михалки 25, 80-716 Гданьск, Республика Польша <i>Телефон:</i> (+48 58) 308 76 55, <i>Эл. почта:</i> lotoskolej@lotoskolej.pl DISPO_LOTOSKolej@grupalotos.pl | Вся информация о прекращении движения или запрете перевозок |
| | ККУ «ОРИОН железная дорога» | Отдел экспедиционного обслуживания | ул. Жеромского 24 57-300 Клодзко, Республика Польша <i>Телефон:</i> (+48 74) 647 12 12, <i>Факс:</i> (+48 74) 647 12 12, <i>Эл. почта:</i> r.bakun@orionkolej.pl, krzysztof.przewozy@orionkolej.pl | Запрещения перевозок грузов |

| 1 | 2 | 3 | 4 | 5 |
|---|--------------------------------------|------------------------------|---|---|
| | Андрекс Логистик Анджей Кононьчук | Бюро международных перевозок | ул. Стары Рынек 53А 82-300 Эльблонг, Республика Польша <i>Телефон:</i> (+48 55) 234 66 26 (+48 55) 234 39 26, <i>Эл. почта:</i> biuro@andrexlogistics.pl | Запрещения перевозок грузов |
| | ООО «Дэполь» | Служба перевозок | ul. Rynkowska 2-4, Bydgoszcz 85-503 <i>Телефон:</i> (+48 52) 582 61 44, <i>Телефон/факс:</i> (+48 52) 320 04 10, <i>Эл. почта:</i> biuro@depol.com.pl | Вся информация о прекращении движения или запрете перевозок |
| | ООО «ИНТЕР КАРГО» | Дирекция ООО «ИНТЕР КАРГО» | ул. Цеглана, 4, 40-514 Катовице, Республика Польша <i>Телефон:</i> (+48 32) 204 41 32 (+48 32) 270 20 00, <i>Эл. почта:</i> east@inter-cargo.pl | Вся информация |
| | «LTE Польша» | Дирекция «LTE Польша» | ул. Серошевский 12 81-376 Гдыня Республика Польша <i>Телефон:</i> (+48 58) 526 92 41, <i>Эл. почта:</i> | Вся информация |

| 1 | 2 | 3 | 4 | 5 |
|---|-------------------------------------|-----------------------------------|---|---|
| | | | east@lte-group.eu | |
| | ООО «ЗИК Сандомир» | Служба перевозок | Сандомир 27-600 ул. Ретманьска 11а Республика Польша <i>Телефон:</i> (+48) 508 196 046, <i>Эл. почта:</i> k.leskiewicz@ziksandomierz.pl | Вся информация о прекращении движения или запрете перевозок |
| | ООО «Логистикс & Транспорт Компани» | Служба перевозок | Вроцлав 53-111, ул. Слежна 148 Республика Польша <i>Телефон:</i> (+48) 512 268 705, <i>Эл. почта:</i> granica@ltct.pl | Вся информация о прекращении движения или запрете перевозок |
| | ООО МЕТРАНС (Польшия) | Отдел железнодорожного транспорта | Ал. Яна Павла II № 19 00-854 Варшава Республика Польша <i>Телефон:</i> (+48) 693 404 340 (+48 61) 63 43 729, <i>Эл. почта:</i> dyspozytura@metrans.eu lisiak@metrans.eu | Вся информация |
| | ООО «EURASIAN RAILWAY CARRIER» | Отдел диспетчеризации | ul. Słonimskiego 1, 50-304 Wrocław (Вроцлав), Polska (Республика Польша) <i>Телефон:</i> (+48) 728 419 434, <i>Эл. почта:</i> malaszewicze@eurasian-carrier.com | Все согласования |

| 1 | 2 | 3 | 4 | 5 |
|---|---|---|---|---|
| | EP Cargo a.s. | Транспортный офис | улица: Āeskobratrsk 3321/46 702 00 Острава, Чешская Республика <i>Телефон:</i> (+420) 730 815 002, <i>Эл. почта:</i> Mario.Kisa@epcargo.cz | Вся информация о прекращении движения или запрете перевозок |
| | SILVA LS Sp. z o.o. | Экспедиторский офис железнодорожного транспорта | ул. Варыньского 3, 78-400 Щецинек Республика Польша <i>Телефон:</i> (+48) 943730375, <i>Факс:</i> (+48) 943730109, <i>Эл. почта:</i> silvals@kronospan.pl | Вся информация |
| | IRT INTERNATIONAL RAIL TRANSPORT SP. Z O.O. (ИРТ ИНТЕРНАЦИОНАЛ РЕЙЛ ТРАНСПОРТ ООО) | Служба перевозок | ул. 3 Маја 28, 08-110 г. Siedlce, Республика Польша <i>Телефон:</i> (+48) 883 340 888, <i>Факс:</i> (+48) 85 673 17 64, <i>Эл. почта:</i> office@irt.com.pl office.irt@mail.ru | Вся информация о прекращении движения или запрете перевозок |
| | ООО «Rail STM» | Служба перевозок | Тыхы 43-100, ул. Вейхертов, 20 Республика Польша <i>Телефон:</i> (+48) 607 281 567, <i>Эл. почта:</i> | Вся информация о прекращении движения или запрете перевозок |

| 1 | 2 | 3 | 4 | 5 |
|---|--------------------------------------|---|--|--|
| | | | k.orlinski@railst.pl | |
| | ООО Рейль Карго Карьер-Поланд | Служба перевозок | Al. Jerozolimskie 125/127 501, 02-017 Warszawa, Республика Польша <i>Телефон/факс:</i> (+48 22) 299 02 30, <i>Эл. почта:</i> dyspozytura.rcc.pl@railcargo.com info.rcc.pl@railcargo.com | Вся |
| | ООО «Ост-Вест Логистик Польша» | Диспетчерская | ул. Университецка 20, 44-007 Катовице, Республика Польша <i>Телефон:</i> (+48) 782 400 740, <i>Эл. почта:</i> h.dispach@owlp.pl | Все согласования |
| | «Bahnooperator Polska Sp. z o.o.» | Отдел организации международных перевозок | Celna 5, 21-540 Malaszewicze, Республика Польша <i>Телефон:</i> (+48) 574756000 (+48) 720896000, <i>Эл. почта:</i> magdalena@bahnooperator.com evgenij@bahnooperator.com | Вся информация |
| | ПЦЦ Интермодаль АО | Отдел железнодорожного | ул. Хутнича 16 81-061 Гдыня | Вся информация о прекращении движения или |

| 1 | 2 | 3 | 4 | 5 |
|---|--|-----------------------------------|---|-------------------------|
| | (PCC Intermodal S.A.) | транспорта (ОЖТ) | Польша <i>Эл. почта:</i> kolej@pcc.eu, dispo@pcc.eu, <i>Телефон:</i> + 48 58 500 54 80 Моб. + 887 880 829 | запрете перевозок |
| | ООО « ЛТГ Карго Польша » | Отдел диспетчеризации | ul. (ул.) Rondo ONZ 1, 12 piętro, 00-124 Warszawa (Варшава), Polska (Республика Польша) <i>Телефон:</i> +48 22 104 9220 <i>Эл. почта:</i> dyspozytura@ltgcargo.pl | Все согласования |
| | ООО МЕТРАНС Раил (METRANS Rail sp. z o.o.) | Отдел железнодорожного транспорта | Ul. Magazynowa 8 (ул. Магазинова 8) 62-023 Gądkі (Гадки) Республика Польша <i>Телефон:</i> (+48) 693 404 340 (+48 61) 63 43 729 <i>Эл. почта:</i> dyspozytura@metrans.eu lisiak@metrans.eu | Вся информация |
| | ООО Карпель | Отдел диспетчеризации | ul. Przemysłowa 6 (ул. Пшемыслова 6) 32-800, Brzesko (Бжеско) <i>Телефон:</i> +48146845030 <i>Эл. почта:</i> prawnik@karpel.info.pl | Все согласования |
| | T&C Sp. z .o.o. T&Ц о.о.о. | T&C Sp. z .o.o. T&Ц о.о.о. | Marszałka Józefa Piłsudskiego 1 A/lok.4, 57-100 Strzelin ул. Маршала Юзефа Пилсудского 1а/ кв. 4 | Приостановка/ запрет |

| 1 | 2 | 3 | 4 | 5 |
|---|---------------------------------------|---------------------------------------|---|---|
| | | | 57-100 Стшелин <i>Телефон:</i> +48 601495 558 <i>Эл. почта:</i> biuro@tc.org.pl | |
| | ООО „Карго-Пауэр” | Дирекция, Операционный директор | 20-411, Люблин ул. Вольска 11 Польша <i>Телефон:</i> +48 519 601 883, +48 81 746 16 00; <i>Эл. почта:</i> cargo@treeden.eu | |
| | АО Лауде Смарт Интермодал | Транспортный отдел | ул. Влоцлавска 131, 87-100 Торунь, Республика Польша <i>Телефон:</i> +48566190700 <i>Эл. почта:</i> kolej@laude.pl biuro@laude.pl | Вся информация о прекращении движения или запрете перевозок |
| | Olavion Sp. z o.o. / ООО «Олавион» | Olavion Sp.z o.o. / ООО «Олавион» | Olavion Sp.z o.o. Siennicka 25, 80-758 Gdańsk <i>Телефон:</i> +48 729-059-124, 535-915-420 <i>Эл. почта:</i> logistyka@olavion.pl / ООО «Олавион», ул.Сенницка 25, 80-758, Гданьск <i>Телефон:</i> +48 729-059-124, 535-915-420 <i>Эл. почта:</i> logistyka@olavion.pl | Все виды информации |
| | АО «ЕП Карго Польша» | Дирекция, Операционный директор | 40-527, Катовице ул. Гавронув 22 Польша <i>Телефон:</i> +48 882-494-485 +48 608-847-436 | Все согласования |

| 1 | 2 | 3 | 4 | 5 |
|-----------------------------|--|---|--|---|
| | | | <p><i>Эл. почта:</i> operacyjny@epcargo.pl</p> | |
| Российская Федерация | ОАО «Российские железные дороги» | Заместитель генерального директора ОАО «РЖД» – начальник Центральной дирекции управления движением – филиал ОАО «РЖД» | <p>Каланчевская ул., 35, 129090 Москва, Российская Федерация <i>Телефон:</i> (+7499) 262 97 15, <i>Эл. почта:</i> rzd@rzd.ru cd@center.rzd.ru www.rzd.ru</p> | Запрещение на прием к перевозке грузов полностью или частично; временное прекращение движения полностью или частично (п. 7 СИ к СМГС) |
| Словацкая Республика | АО Железнодорожное общество Карго Словакия | Сектор эксплуатации Перевозочный надзор | <p>ул. Пушкинова, 3 040 01 Кошице Словацкая Республика <i>Телефон:</i> (+421) 55 229 54 885, <i>Факс:</i> (+421) 55 633 14 54, <i>Эл. почта:</i> prepravny.dozorcargo@zscargo.sk</p> | Вся информация о прекращении движения или запрете перевозок |
| | ООО «МХ-спедитион» | Дирекция ООО «МХ-спедитион» | <p>Нуселска 262/34, 140 00 Прага 4, Чешская Республика <i>Телефон:</i> (+421) 918 707 511, <i>Эл. почта:</i> gufrovic@interport.sk</p> | Вся информация о прекращении движения или запрете перевозок |
| | АО Экспресс Групп | Сектор эксплуатации | <p>Плынарнска 7/Б, 821 09 Братислава, Словацкая Республика <i>Телефон:</i> (+421) 2 582 582 22, <i>Эл. почта:</i></p> | Вся информация о прекращении движения или запрете перевозок |

| 1 | 2 | 3 | 4 | 5 |
|---|--|---------------------|---|---|
| | | | dispo@expressgroup.sk info@expressgroup.sk | |
| | «LTE Словакия» | Сектор эксплуатации | Копчианска 1 851 01 Братислава Словацкая Республика <i>Телефон:</i> (+421) 2 2029 2813, <i>Эл. почта:</i> planung@lte.sk | Вся информация о прекращении движения или запрете перевозок |
| | «Ретрацк Словакия» | Сектор эксплуатации | Себеринихо 1, 821 03 Братислава Словацкая Республика <i>Телефон:</i> (+421) 910 990 135, <i>Эл. почта:</i> peter.mlyncek@carborail.sk | Вся информация о прекращении движения или запрете перевозок |
| | ООО «Рейллог» | Сектор эксплуатации | Млынска 6/Б8 93401 Левице Словакия <i>Телефон:</i> +421 908 176 760 <i>Эл. почта:</i> kosorin@raillog.sk | Вся информация о прекращении движения или запрете перевозок |
| | Акционерное общество Прва Словенска железнична | Сектор эксплуатации | Ку Братке 05 934 01 Левице Словацкая Республика <i>Телефон:</i> (+421) 918 808 051, (+421) 905 322 008 <i>Эл. почта:</i> psz@psz.sk teplan@psz.sk | Вся информация о прекращении движения или запрете перевозок |
| | ООО «ДБ Карго | ООО «ДБ Карго | Хлубинска 1378/36, 702 00 Острава - | Вся информация о |

| 1 | 2 | 3 | 4 | 5 |
|-------------------------------|--|--|---|---|
| | Чехия» | Чехия» | Моравска Острава, <i>Телефон:</i> (+420) 720 976 495, (+420) 601 088 298, (+48) 722 220 169 <i>Эл. почта:</i> jan.rajnoch@deutschebahn.com petra.helebrantova@deutschebahn.com michal.wiertelorz@deutschebahn.com | прекращении движения или запрете перевозок |
| | АО «ПКП КАРГО» | Бюро Операционного надзора - Отдел логистики перевозок | ул. Св. Хуберта 11, 40-542 Катовице Республика Польша <i>Телефон:</i> (+48 32) 722 16 76,(+48 32) 722 16 71, <i>Эл. почта:</i> ograniczzenia@pkpcargo.com | Запрет перевозок |
| | «ЦД КАРГО Словакия» | Сектор эксплуатации | Себеринихо 1, 821 03 Братислава, Словацкая Республика <i>Телефон:</i> +421 917 426 657 <i>Эл. почта:</i> dispo@cdcargo.sk | Вся информация о прекращении движения или запрете перевозок |
| Республика Таджикистан | ГУП «Рохи охани Точикистон» | Служба перевозок | <i>Телефон:</i> (+992 37) 221 29 23, <i>Факс:</i> (+992 37) 221 75 05, <i>Эл. почта:</i> 17081994@inbox.ru | Вся информация о прекращении движения или запрете перевозок |
| Туркменистан | Министерство железнодорожного транспорта Туркменистана | Отдел грузовых перевозок | 744007 Туркменистан, г. Ашгабат, ул. Арчабил шаёлы, 162 <i>Телефон:</i> (+993 12) 39 06 44 (+993 12) 39 06 98 (+993 12) 39 06 96 (+993 12) 39 05 08, <i>Факс:</i> | Вся информация |

| 1 | 2 | 3 | 4 | 5 |
|------------------------------|--|--|---|--|
| | | | (+993 12) 39 06 89, <i>Эл. почта:</i> de@online.tm | |
| Республика Узбекистан | Государственно-акционерная железнодорожная компания «Узбекистон темир йуллари» | Управление организации перевозок | ул. Т. Шевченко, д. 7, 100060, г. Ташкент, Республика Узбекистан <i>Телефон:</i> (+99871) 238 85 45, <i>Факс:</i> (+99871) 237 96 27, <i>Эл. почта:</i> d@uzrailway.uz | Вся информация о прекращении движения или запрете перевозок |
| Украина | АО «Укрзалізниця» | Департамент технологии перевозок и коммерческой работы АО «Укрзалізниця» | ул. Ежи Гедройца, 5, г. Киев, Украина, 03150, <i>Телефон:</i> +380 (44) 465 01 33 +380 (44) 465 01 25, <i>Эл. почта:</i> cdrom@uz.gov.ua cdmre@lotus.uz.gov.ua cdmi@lotus.uz.gov.ua | Временное прекращение движения полностью или частично, а также полный или частичный запрет на перевозки отдельных видов грузов |
| Эстонская Республика | АО OPERAIL | Служба грузовых перевозок | ул. Металли, 3, Таллинн 10615 Эстонская Республика <i>Телефон:</i> (+372) 615 76 00, <i>Факс:</i> (+372) 615 76 23, <i>Эл. почта:</i> info@operail.com www.operail.com | Вся информация о прекращении движения или запрете перевозок |
| | Акционерное | | Теллискиви 60/2, Таллинн 15073 | Вся информация о запрете |

| 1 | 2 | 3 | 4 | 5 |
|---|--|---|---|---|
| | общество Эстонская железная дорога AS Eesti Raudtee | | Эстонская Республика <i>Телефон:</i> (+372) 6158 610, <i>Факс:</i> (+372) 6 158 , <i>Эл. почта:</i> raudtee@evr.ee | перевозок и прекращении движения |
| | Акционерное общество GoRail | | Тоомпуйестеэ 37, Таллинн 15073 Эстонская Республика <i>Телефон:</i> (+372) 631 0085, <i>Эл. почта:</i> kaubavedu@gorail.ee | Вся информация о запрете перевозок и прекращении движения |
| | Акционерное общество Sillamäe Sadam | | Суур-Карья 5, Таллинн 10140 Эстонская Республика; <i>Телефон:</i> +372 6405271; <i>Эл. почта:</i> silport@silport.ee | Вся информация о запрете перевозок и прекращении движения |
| | LDZ CARGO | Департамент организации перевозок | ул. Дзирнаву 147, к-1, г. Рига, LV-1050, Латвийская Республика <i>Телефон:</i> (+371) 672 34 078, <i>Эл. почта:</i> andrejs.urbans@ldz.lv cargo@ldz.lv | Вся информация |
| | Акционерное общество «LTG Cargo» | Предоставление услуг | ул. Пелесос 10, LT-02111, Вильнюс, Литовская Республика <i>Телефон:</i> (+370) 61358957 | Вся информация о прекращении движения или запрете перевозок |

| 1 | 2 | 3 | 4 | 5 |
|---|---|---|---|---|
| | | | <i>Эл. почта:</i> grazina.charzevskiene@ltgcargo.lt; <i>Телефон:</i> (+370) 5 202 1515 <i>Эл. почта:</i> info@ltgcargo.lt | |

3.2.3 претензии, предъявляемые на основании СМГС

| Страна | Наименование перевозчика | Наименование компетентного органа перевозчика | Адрес компетентного органа перевозчика (почтовый адрес, телефон, факс, адрес электронной почты) | Предмет претензии |
|--|---|---|--|---|
| 1 | 2 | 3 | 4 | 5 |
| Азербайджанская Республика | ЗАО «Азербайджанские Железные Дороги» | Департамент грузовых перевозок ЗАО «Азербайджанские Железные Дороги» | г. Баку, AZ1010, ул. Дилара Алиева, 230, Азербайджанская Республика <i>Телефон:</i> (+994 12) 499 44 31, <i>Факс:</i> (+994 12) 499 65 84, <i>Эл. почта:</i> yd@railway.gov.az | Все претензии согласно СМГС |
| Исламская Республика Афганистан | Независимое Управление железных дорог Афганистана | Независимое Управление железных дорог Афганистана | Напротив учебного центра национальной армии, Поле Чархи магистраль, Кабул, Афганистан Post Box 14000 <i>Телефон:</i> (+93) 791 416 018, <i>Эл. почта:</i> office@ara.gov.af osjddesk@ara.gov.af <i>www.ara.gov.af</i> | Все претензии согласно СМГС |
| Республика Беларусь | Белорусская железная дорога | Служба грузовой работы и внешнеэкономической деятельности | ул. Ленина, 17 220030 г. Минск, Республика Беларусь <i>Телефон:</i> (+375 17) 225 46 24, <i>Факс:</i> (+375 17) 225 46 12, <i>Эл. почта:</i> mu_gavrilenko@upr.mnsk.rw.by | Претензии по несохранным перевозкам. О превышении срока доставки груза. О возврате перебора провозных платежей. |

| 1 | 2 | 3 | 4 | 5 |
|----------------------------|---|--|---|--|
| | | Служба вагонного хозяйства | ул. Ленина, 17 220030 г. Минск, Республика Беларусь <i>Телефон:</i> (+375 17) 225 45 52, <i>Факс:</i> (+375 17) 225 49 14, <i>Эл. почта:</i> vh_matusevich@upr.mnsk.rw.by | За утрату, повреждение вагона |
| Республика Болгария | ЕООО «БДЖ – Грузовые перевозки» | Отдел контроля доходов, расчетов и претензий | бул. Мария Луиза, 114А 1233 г. София, Республика Болгария <i>Телефон:</i> (+359 88) 779 64 77, <i>Факс:</i> (+359 2) 831 21 98, <i>Эл. почта:</i> m_angelov@bdz.bg | Утраты, повреждения, несоблюдение сроков доставки |
| Венгрия | Rail Cargo Hungaria Zrt. (ЗАО Рэйл Карго Хунгария) | Юридический и претензионный отдел | H-1133 Budapest, Váci út 92 (H-1133 Будапешт, ул. Ваци, д. 92, Венгрия) (+36 1) 512 75 32 (+36 1) 512 77 95 karto@railcargo.com | Не сохранные перевозки и превышение срока доставки |
| | PKP CARGO INTERNATIONAL HU Zrt. (Закрытое Акционерное Общество «ПКП КАРГО ИНТЕРНЕШНЛ ХУ») | | H-1134 Budapest, Róbert Károly krt. 64-66 (H-1134 Будапешт, Роберт Карой крт. д. 64-66, Венгрия) (+36 1) 382 09 22 (+36 1) 382 09 23 | |
| | CER Hungary Közép- | | H-1097 Budapest, | |

| 1 | 2 | 3 | 4 | 5 |
|---|---|---|---|---|
| | Európai Vasúti Árufuvarozási, Kereskedelmi és Szolgáltató Zrt. («ЦЕР Хунгари» Среднеевропейское закрытое акционерное общество по железнодорожным грузовым перевозкам, торговле и услугам) | | Könyves Kálmán körút 16 (H-1097 Будапешт Кёньвеш Кальман крт. д. 16, Венгрия) (+36 1) 476 34 86 (+36 1) 476 34 88 | |
| | EWG Rail Zrt. (ЗАО ЭВГ Рейл) | EWG Rail Zrt. (ЗАО ЭВГ Рейл) | H-4621 Fényeslitke, Terminál u. 1., adam.talosi@ewgrail.com | |
| | CD Cargo Hungary Kft. (ООО ЧД Карго Хунгария) | CD Cargo Hungary Kft. (ООО ЧД Карго Хунгария) | H-4150 Püspökladány, Keleti sor utca 26-4., dispo@cdcargo.hu | |
| | DB Schenker Rail Hungária Kft. (ООО «ДБ Шенкер Раил Хунгария») | | H-9027 Győr, Hűtőház út 23 (H-9027 Дьёр, ул. Хютёхаз д. 23, Венгрия) (+36 96) 542 177 (+36 96) 337 772 | |
| | Magyar Vasúti Áruszállítás Kft. (ООО «Венгерские железнодорожные грузовые перевозки») | | H-4028 Debrecen, Jósika utca 9 (H-4028 Дебрецен, ул. Йошика, д. 9, Венгрия) (+36 52) 501 784 (+36 52) 501 785 | |
| | Magyar Magánvasút Zrt. (ЗАО «Венгерская частная железная дорога») | | H-1035 Budapest, Kerék utca 80 (H-1035 Будапешт, ул. Кэрек д. 80, Венгрия) (+361) 315 11 48 (+361) 315 11 49 | |

| 1 | 2 | 3 | 4 | 5 |
|---|---|---|---|---|
| | Slovenská železničná dopravná spoločnosť, a.s.(АО «Словацкая железнодорожная транспортная компания») | | SK-96001 Zvolen, Na Stepnici 1379/1 (Зволен, ул. На Штепници, д.1, Словацкая Республика) (+421 45) 524 37 51 (+421 45) 524 37 77 | |
| | Train Hungary Magánvasút Ipari, Kereskedelmi és Szolgáltató korlátolt felelősségű társaság (ООО «Трейн Хунгари Частная железная дорога», промышленное, торговое и сервисное общество с ограниченной ответственностью) | | H-1097 Budapest, Könyves Kálmán körút 12-14, 3.em. (H-1097 Будапешт, Кёньвеш Кальман крт. д. 12-14. эт. 3, Венгрия) <i>Телефон/факс:</i> (+36 1) 210 83 39 | |
| | Záhony-Port Záhonyi Logisztikai és Rakománykezelési szolgáltató Zrt. (ЗАО «Захонь-Порт», Захоньское логистическое и грузообрабатывающее сервисное закрытое акционерное общество) | | H-4625 Záhony, Európa tér 12 (H-4625 Захонь, пл. Европы, д. 12, Венгрия) (+36 45) 426 308 (+36 45) 425 212 | |
| | Общество с ограниченной ответственностью ЛТЕ Хунгария Железнодорожные | | H-1117 Budapest, Alíz u. 4 (H-1117 Будапешт, ул. Ализ, д. 4, Венгрия) <i>Телефон:</i> (+36 70) 523 07 86, | |

| 1 | 2 | 3 | 4 | 5 |
|--|--|---|--|---|
| | грузоперевозки и логистика | | Эл. почта: info.hu@lte-group.eu | |
| | KÁRPÁT Vasút Kft. (ООО «КАРПАТ Вашут») | KÁRPÁT Vasút Kft. (ООО «КАРПАТ Вашут») | Н-1103 Budapest, Gyömrői út 115., Телефон: +(36 70) 615 55 54 Эл. почта: diszpecser@karpatvasut.hu | |
| | Prvá Slovenská železničná, akciová spoločnosť – Акционерное общество Прва Словенска железнична (ПСЖ) | Сектор эксплуатации | Ку Братке 05 934 01 Левице Словацкая Республика Телефон: (+421) 918 808 051, (+36) 70 331 13 00 Эл. почта: psz@psz.sk szaniszlo@psz.sk | Все претензии согласно СМГС, связанные с отправками, перевозимыми данным перевозчиком «ПСЖ» |
| | V-Híd Cargo Zrt. (ЗАО В-Хид Карго) | V-Híd Cargo Zrt. (ЗАО В-Хид Карго) | 1146 Budapest, Hermina út 17., Телефон: +36302953937, Эл. почта: diszpecser@vhidvagyonkezero.hu | Все претензии согласно СМГС, связанные с отправками, перевозимыми данным перевозчиком |
| | Retrack Hungaria Kft. (ООО "Ретрак Хунгария") | Retrack Hungaria Kft. (ООО "Ретрак Хунгария") | Н-1027 Budapest, Henger utca 2/В., Телефон: +36 30 161 2664, Эл. почта: Erika.Dori-Stefan@vtg.com | Все претензии согласно СМГС, связанные с отправками, перевозимыми данным перевозчиком |
| | Rail Transport Hungary Kft. (ООО "Rail Transport Hungary") | Rail Transport Hungary Kft. (ООО "Rail Transport Hungary") | Н-4150 Püspökladány, Nép utca 5., Эл. почта: rthkft@rthkft.hu | Все претензии согласно СМГС, связанные с отправками, перевозимыми данным перевозчиком |
| | Train Europe Kft. (ООО "Трейн Европа") | Train Europe Kft. (ООО "Трейн Европа") | Н-1095 Budapest, Máriásy utca 7., Эл. почта: beres.barna@traineurope.hu | Все претензии согласно СМГС, связанные с отправками, перевозимыми данным перевозчиком |
| Социалистическая Республика Вьетнам | Вьетнамская железная дорога | Департамент международного сотрудничества, науки и технологии Вьетнамской | Ханой, Ле Зуан, 118 Департамент международного сотрудничества, науки и | Все претензии согласно СМГС |

| 1 | 2 | 3 | 4 | 5 |
|---------------|---------------------------------|---|---|---|
| | | железной дороги | технологии <i>Телефон:</i> (+844) 3822 14 68, <i>Факс:</i> (+844) 3942 49 98, <i>Эл. почта:</i> vr.hn.irstd@fpt.vn | |
| Грузия | АО «Грузинская железная дорога» | Филиал «Грузовые перевозки» Департамент грузовых перевозок Департамент вагонного хозяйства Служба статистики и взаиморасчетов между железными дорогами | проспект Тамар Мепе, 15 0112 г. Тбилиси, Грузия <i>Телефон:</i> (+995 32) 219 90 99 (+995 32) 219 93 94 (+995 32) 219 98 20 <i>Эл. почта:</i> Giorgi.Kacitadze@railway.ge Elguja.Nucubidze@railway.ge Galina.Balakhadze@railway.ge <i>Телефон:</i> (+995 32) 219 92 12 (+995 32) 219 98 13 (+995 32) 219 98 20 <i>Эл. почта:</i> levan.tediashvili@railway.ge teona.metreveli@railway.ge <i>Телефон:</i> (+995 32) 219 89 19 (+995 32) 219 90 71 <i>Эл. почта:</i> Irina.Mebagishvili@ railway.ge ruben@ railway.ge | Несохранные перевозки Просрочка в доставке груза Утрата, повреждение вагона Возврат переборов провозных платежей |

| 1 | 2 | 3 | 4 | 5 |
|----------------------------------|---|---|--|---|
| Исламская Республика Иран | Железные дороги Исламской Республики Иран (Закрытое акционерное общество) | Управление РАИ по торговле и маркетингу | Иран, 1519713111 Тегеран, площадь Аржантин, ул. Африга, здание РАИ, <i>Телефон:</i> (+98 21) 88 200 338 (+98 21) 88 200 339, <i>Факс:</i> (+98 21) 55 12 46 22, <i>Эл. почта:</i> rwccommerce@rai.ir | Все претензии на основании СМГС |
| Республика Казахстан | ТОО «КТЖ-Грузовые перевозки» | Функциональное направление регулирования претензий департамента коммерческой работы с грузами | 010000, Республика Казахстан г. Нур-Султан, ул. Д. Кунаева, 6, <i>Телефон:</i> (+7 7172) 60 30 09 (+7 7172) 60 30 16 (+7 7172) 60 31 22 (+7 7172) 60 31 21, <i>Эл. почта:</i> ktzh-gp@railways.kz | по несохранным перевозкам и о превышении срока доставки груза |
| | | Департамент расчетов за грузовые перевозки и международным взаиморасчетам | 010000, Республика Казахстан г. Нур-Султан, ул. Д. Кунаева, 6, <i>Телефон:</i> (+7 7172) 60 36 12 (+7 7172) 60 66 24, <i>Факс:</i> (+7 7172) 60 36 15, <i>Эл. почта:</i> info@ktzh-gp.kz | по возврату перебора провозных платежей, неустоек |
| | ТОО «DAR RAIL» | Управление перевозок | 010000, Республика Казахстан, город Нур-Султан, улица Сыганак, дом 25, 13 этаж, офис нп 13б <i>Телефон:</i> 8 (7172) 76 90 26, | Претензии по несохранным перевозкам Претензии по нарушениям срока доставки груза |

| 1 | 2 | 3 | 4 | 5 |
|---|----------------------------------|--|--|--|
| | | | <p><i>Эл. почта:</i> info@darrail.com</p> | |
| | <p>ТОО «ТТТ Сервис»</p> | <p>Отдел логистики, грузовой и коммерческой работы</p> | <p>010000, Республика Казахстан, город Нур-Султан, улица Туран, дом 18, 5 этаж, офис 501 <i>Телефон:</i> (+7 7172) 47 60 15, <i>Эл. почта:</i> info@ttt-service.kz</p> | |
| <p>Китайская Народная Республика</p> | <p>Китайские железные дороги</p> | | | <p>1) по грузам, отправленным с железных дорог КНР, претензия получателя направляется управлению выходной пограничной дороги КЖД, а претензия отправителя – управлению дороги отправления КЖД 2) по грузам, прибывшим на железные дороги КНР, претензия получателя направляется управлению дороги назначения КЖД, а претензия отправителя – управлению входной пограничной дороги КЖД</p> |

| 1 | 2 | 3 | 4 | 5 |
|---|---|--|--|--|
| | | | | 3) по грузам, следующим транзитом по железным дорогам КНР, претензия получателя направляется управлению выходной пограничной дороги КЖД, а претензия отправителя – управлению входной пограничной дороги КЖД |
| | | Управление Харбинской железной дороги (пограничные станции Маньчжурия, Суйфэньхэ) | КНР, 150006 Харбин, Наньганцой Сидаджицзе, 51 | |
| | | Управление Шеньянской железной дороги (пограничные станции Дандун, Цзиань, Туминь) | КНР, 110001 Шеньян, хепинцой Тайюанбэйцзе, участок 1, № 41 | |
| | | Управление Хухехаотэской железной дороги (пограничная станция Эрлянь) | КНР, 010057 Хухехаотэ, Синьчэнцой, Силинлу, 2 | |
| | | Управление Наньнинской железной дороги (пограничная станция Пинсян) | КНР, 545007 Наньнин, Хэньянсилу, 30 | |
| | | Управление Куньминской железной дороги (пограничная станция Шаньяо) | КНР, 650011 Куньмин, Таншуанлу наньчжаньсиньцунь, 548 | |

| 1 | 2 | 3 | 4 | 5 |
|---|---|---|--|---|
| | | Управление Урумчиской железной дороги (пограничные станции Альшанькоу, Хоргос | КНР, 830011 Урумчи, Синьшицуй, Хенаньлу | |
| | ЗАО «Железнодорожная корпорация “Северо-Восточная Азия”» провинции Цилинь | (пограничная станция Хуньчуньнань) | КНР, 130033 г. Чанчунь, Проспект Свободы, 4433 | <p>1) по грузам, отправленным с железных дорог КНР, претензия получателя направляется управлению выходной пограничной дороги КЖД, а претензия отправителя – управлению дороги отправления КЖД;</p> <p>2) по грузам, прибывшим на железные дороги КНР, претензия получателя направляется управлению дороги назначения КЖД, а претензия отправителя – управлению входной пограничной дороги КЖД №</p> <p>3) по грузам, следующим транзитом по железным дорогам КНР, претензия получателя направляется управлению выходной пограничной дороги КЖД, а претензия отправителя – управлению входной пограничной дороги КЖД</p> |

| 1 | 2 | 3 | 4 | 5 |
|---|--|--|---|-------------------------------------|
| Корейская Народно-Демократическая Республика | Железные дороги Корейской Народно-Демократической Республики | Министерство железных дорог Корейской Народно-Демократической Республики | ул. Донг-ан Донг, г. Пхеньян Департамент международных сообщений Министерства железных дорог Корейской Народно-Демократической Республики <i>Телефон:</i> (+850) 218 111 (доб. 341 8195), <i>Факс:</i> (+850 2) 381 4410, <i>Эл. почта:</i> dprkrailway@star-co.net.kp | Все виды претензий |
| Кыргызская Республика | ГП «НК «Кыргыз темир жолу» | Управление грузовых перевозок и коммерческой работы | ул. Льва Толстого, 83 720009 г. Бишкек, Кыргызская Республика <i>Телефон:</i> (+996312) 927 287 (+996312) 927 102, <i>Факс:</i> (+996312) 927 287, <i>Эл. почта:</i> naumova@railway.aknet.kg | Все претензии согласно СМГС |
| Лаосская Народно-Демократическая Республика (Лаосская НДР) | «Железнодорожная компания с ограниченной ответственностью Лаос-Китай» (Laos-China Railway Company Limited) | Департамент железных дорог Министерства общественных работ и транспорта | Nakhouy Avenue, Khamsavath Village, Xaysettha District, Vientiane Lao PDR. <i>Телефон:</i> (+856-21)412297 <i>Факс:</i> (+856-21)414539 <i>Эл. почта:</i> railway@mpwtlao.com | Все претензии, предусмотренные СМГС |
| | Лаосское национальное | Департамент железных дорог Министерства | Nakhouy Avenue, Khamsavath Village, Xaysettha District, | |

| 1 | 2 | 3 | 4 | 5 |
|------------------------------|---|---|---|--|
| | государственное железнодорожное предприятие (Lao National Railway State Enterprise) | общественных работ и транспорта | Vientiane Lao PDR. <i>Телефон:</i> +(856-21)412297 <i>Факс:</i> +(856-21)414539 <i>Эл. почта:</i> railway@mpwtlao.com | |
| Латвийская Республика | LDZ CARGO | Департамент организации перевозок | ул. Дзирнаву 147, к-1, г. Рига, LV-1050, Латвийская Республика <i>Телефон:</i> (+371) 672 34 165 (+371) 29 531 610 <i>Факс:</i> (+371) 672 33 828 <i>Эл. почта:</i> natalja.lucika@ldz.lv olga.plesevena@ldz.lv | Претензии по несохранным перевозкам грузов |
| | | Департамент финансов, Бюро расчетов за перевозки | ул. Дзирнаву 147, к-1, г. Рига, LV-1050, Латвийская Республика <i>Телефон:</i> (+371) 672 33 270 <i>Эл. почта:</i> elvira.kulineca@ldz.lv | Претензии за просрочку в доставке грузов, по возврату провозных платежей |

| 1 | 2 | 3 | 4 | 5 |
|---------------------------------|--|-------------------------------|---|--------------------------------|
| | BE | BE | ул. Дзинтару, 20А г. Вентспилс, LV-3602, Латвийская Республика <i>Телефон:</i> (+371) 636 23 594 (+371) 636 81 348, <i>Факс:</i> (+371) 636 23 594 (+371) 636 81 349, <i>Эл. почта:</i> be@asbe.lv | Все претензии согласно СМГС |
| | BTS | BTS | ул. Андрейостас, 41, г. Рига, LV-1045, Латвийская Республика <i>Телефон:</i> (+371) 672 33 633, <i>Факс:</i> (+371) 677 04 222, <i>Эл. почта:</i> bts@bts.lv | Все претензии согласно СМГС |
| | ERC | ERC | ул. Андрейостас 41, г. Рига, LV-1045, Латвийская Республика <i>Телефон:</i> (+371) 286 95 541, <i>Факс:</i> (+371) 677 04 222, <i>Эл. почта:</i> info@ercargo.lv | Все претензии согласно СМГС |
| | Акционерное общество «LTG Cargo» | Управление опытом клиентов | ул. Пелесос 10, LT-02111, Вильнюс, Литовская Республика <i>Телефон:</i> (+370) 5 202 1515 <i>Эл. почта:</i> info@ltgcargo.lt | Все претензии согласно СМГС |
| Литовская Республика | Закрытое Акционерное | Директор | ул. Gamuklos, 21, LT 96155, г. Гаргждай, | Все претензии согласно СМГС |

| 1 | 2 | 3 | 4 | 5 |
|-------------------------------|--|-------------------------------|--|--|
| | Общество «Гаргжду железные дороги» | | Литовская Республика (+370) 4 647 15 65 (+370) 4 645 51 55, <i>Эл. почта:</i> info@gargzdugelezinkelis.lt | |
| | LGC CARGO | LGC CARGO | ул. Витенё 46, LT- 03229, Вильнюс, Литовская Республика <i>Телефон:</i> (+370) 61877343, <i>Эл. почта:</i> info@lgccargo.lt | Все претензии согласно СМГС |
| | Акционерное Общество «LTG Cargo» | Управление опытом клиентов | ул. Пелесос 10, LT-02111, Вильнюс, Литовская Республика <i>Телефон:</i> (+370) 5 202 1515 <i>Эл. почта:</i> info@ltgcargo.lt | Все претензии согласно СМГС |
| | ЗАО «Gargždų geležinkelis» | Директор | ул. Гамиклос 21, LT-96155, Гаргждай Литовская Республика <i>Телефон:</i> (+370) 46471565 <i>Факс:</i> (+370) 6455155 <i>Эл. почта:</i> info@gargzdugelezinkelis.lt | Все претензии согласно СМГС |
| Республика Молдова | ГП «Железная дорога Молдовы» | Служба грузовых перевозок | ул. Влайку Пыркэлаб, 48 2012 г. Кишинев, Республика Молдова (+373) 22 83 44 05 (+373) 22 83 46 24 | Все претензии согласно СМГС, связанные с отправками, перевозимыми данным перевозчиком |

| 1 | 2 | 3 | 4 | 5 |
|--------------------------|-------------------------------------|---|---|--|
| | | | (+373) 22 83 48 68 (+373) 22 22 13 13 (+373) 22 22 53 96, <i>Эл. почта:</i> dmkr@railway.md | |
| Монголия | АО «Улан-Баторская железная дорога» | АО «Улан-Баторская железная дорога» | 210535, п/я-376, район Баянгол, ул. Сеула-42, г. Улан-Батор-13, Монголия <i>Телефон:</i> (+21) 244409 (+21) 244410, <i>Факс:</i> (+21) 244417, <i>Эл. почта:</i> nms@ubtz.mn | Все претензии согласно СМГС |
| | ГАК «Монгольская железная дорога» | ГАК «Монгольская железная дорога» | Монголия, г. Улан-Батор 14210, район Сухбаатар, 1-р хороо, 13-й микрорайон, ул.Нарный зам-62 Юнион бюлдинг, блок Б, 7 этаж, <i>Телефон:</i> (+976) 70006622 (+976) 70106655, <i>Факс:</i> (+976) 70106644, <i>Эл. почта:</i> info@mtz.mn Вэбсайт: www.mtz.mn | Все претензии согласно СМГС |
| Республика Польша | АО «ПКП КАРГО в реструктуризации» | Бюро расчетов – Отдел претензий по перевозкам | ул. Собешевска, 3 85-713 Быдгощ, Республика Польша <i>Телефон:</i> | Все претензии, предъявляемые на основании СМГС |

| 1 | 2 | 3 | 4 | 5 |
|---|--------------------|---|--|-----------------------------|
| | | | (+48 52) 529 26 02, <i>Эл. почта:</i> reklamacje@pkpcargo.com | |
| | ООО «ПКП ЛХС» | Отдел экспедиционного обслуживания | ул. Щебжеска 11, 22-400, Замосьц, Республика Польша <i>Телефон/факс:</i> (+48 84) 532 13 16, <i>Эл. почта:</i> ekspedycja@pkp-lhs.pl | Все претензии согласно СМГС |
| | АО «БАРТЕР» | Железнодорожная Логистика | <i>Телефон моб:</i> (+48) 885 850 531, <i>Эл. почта:</i> LK@bartergaz.pl | Все претензии согласно СМГС |
| | ООО ORLEN KolTrans | Бюро железнодорожного транспорта | ul. Chemików 7, (ул. Химиков) 09-411 Płock (Плоцк), Республика Польша <i>Телефон:</i> (+48 24) 36 52 140, <i>Факс:</i> (+48 24) 36 54 009, <i>Эл. почта:</i> koltrans@orlen.pl | Все претензии согласно СМГС |
| | ООО Бартекс | Служба перевозок | Хрусьцель 4 14-526 Пłosкиня, Республика Польша <i>Телефон/Факс:</i> (+48 52) 375 88 55 (+48 52) 345 30 46, <i>Эл. почта:</i> sekretariat@bartex-paliwa.pl | Все претензии согласно СМГС |
| | ООО «Райл Польска» | Департамент железнодорожного транспорта | Департамент железнодорожного транспорта 32-642 Влосениса, ул. Длуга 1 Республика Польша <i>Телефон:</i> (+48) 601 491 073 | Все претензии согласно СМГС |

| 1 | 2 | 3 | 4 | 5 |
|---|-----------------|--|--|-----------------------------|
| | | | (+48 33) 842 90 42 (+48 33) 842 90 43, <i>Эл. почта:</i> dyspozytura@railpolska.pl | |
| | ООО «ЕВРОТРАНС» | Служба грузовых перевозок | ул. Варшавская, 1Ц 21-540 Малашевичи, Республика Польша <i>Телефон:</i> (+48 83) 344 49 62 (+48 83) 375 03 46, <i>Эл. почта:</i> beata@cleurotrans.pl | Все претензии согласно СМГС |
| | ООО «Экко Раил» | Служба грузовых перевозок | ул. Мариацка 33, 40-014 Катовице, Республика Польша <i>Телефон:</i> (+48) 887 293 887, <i>Эл. почта:</i> kajetan.orlinski@ecco-rail.eu | Все претензии согласно СМГС |
| | СТК С.А. | Продажи и расчеты | ул. Фабрична 10 Будынэк В2 53-609 Вроцлав, Республика Польша <i>Телефон:</i> (+48 71) 356 38 96, <i>Эл. почта:</i> smosiek@stk.wroc.pl handel@stk.wroc.pl | Все претензии согласно СМГС |
| | Фрейтлайнер ПЛ | Коммерческий департамент. Коммерческий директор | Freightliner PL ul. Jasna 15 00-003 Warszawa, Polska <i>Телефон:</i> (+48) 667 77 66 55, <i>Факс:</i> | Все претензии по СМГС |

| 1 | 2 | 3 | 4 | 5 |
|---|------------------------|---|--|---|
| | | | (+48 22) 545 32 90, <i>Эл. почта:</i> biuro@freightliner.pl Robert.Kantek@freightliner.pl | |
| | ООО «ЦТЛ Логистикс» | Офис пограничной службы Восток – Запад | ул. Длуга 90, 41-208 Сосновец, Республика Польша <i>Телефон:</i> (+48) 608285142, <i>Эл. почта:</i> wojciech.migasiuk@ctl.pl <i>Телефон:</i> (+48) 662284301, <i>Эл. почта:</i> sylwia.halska@ctl.pl | Все претензии согласно СМГС |
| | ООО «Поль-Медзь Транс» | Общество с ограниченной ответственностью «Поль-Медзь Транс» | ул. Марии Склодовской – Кири 190, 59-301 Любин, Республика Польша <i>Телефон:</i> (+48 76) 847 17 00, <i>Факс:</i> (+48 76) 847 17 01, <i>Эл. почта:</i> kolej@pmtrans.com.pl | Все претензии согласно СМГС, связанные с отправлениями, перевозимыми перевозчиком |
| | ООО CAPTRAIN POLSKA | Отдел продаж | CAPTRAIN POLSKA Sp. z o.o. (ООО CAPTRAIN POLSKA) Отдел продаж ул. Крупнича, 13/103 50-075 Вроцлав, Республика Польша | Все претензии согласно СМГС |

| 1 | 2 | 3 | 4 | 5 |
|---|--|---|--|--|
| | | | <p><i>Телефон:</i> (+48) 600 851 000 (+48 71) 780 78 99, <i>Факс:</i> (+48 71) 788 80 16, <i>Эл. почта:</i> biuro@captrain.pl magdalena.pastecka@captrain.pl krzysztof.oszmianczuk@captrain.pl</p> | |
| | ООО ЦЕНТРУМ ЛОГИСТИЧНЕ В ЛОСОСНЕЙ | Служба грузовых перевозок | <p><i>Юридической адрес:</i> ул. Зелона 34 лок. 2, 02-913 Варшава, Республика Польша <i>Телефон:</i> (+48) 697 034 307 (+48) 697034 304, <i>Факс:</i> (+48 85) 674 32 32, <i>Эл. почта:</i> biuro@cllososna.pl</p> | Все претензии, предъявляемые грузоотправителем или грузополучателем в Польше, если в перевозке груза в качестве перевозчика участвовало ООО Центрум Логистичне в Лососней сп. з о.о. |
| | ДБ КАРГО ПОЛЬСКА С.А. | Отдел организации международных перевозок | <p>ул. Вольности 337 41-800 Забже Республика Польша <i>Телефон:</i> (+48 32) 78 89 176 (+48 32) 78 89 118</p> | Все претензии согласно СМГС |

| 1 | 2 | 3 | 4 | 5 |
|---|-----------------------|--|--|-----------------------------|
| | | | (+48 32) 78 89 188, <i>Факс:</i> (+48 32) 7889 115, <i>Эл. почта:</i> aleksandra.koziel@ deutschebahn.com wlodzimierz.naczynski@ deutschebahn.com tatsiana.nocon@deutschebahn.com | |
| | ООО «ХСЛ Польска» | Отдел экспедиционного обслуживания в Семянувке | ул. Духницка 3, 01-796 Варшава, Республика Польша <i>Телефон/Факс:</i> (+48 85) 673 17 64 <i>Мацей Высоцки:</i> (+48) 608 415 549 <i>Моника Гацута:</i> (+48) 883 340 888, <i>Эл. почта:</i> office@hsl.net.pl | Все претензии согласно СМГС |
| | ООО «ЦД КАРГО ПОЛАНД» | Управление компанией ЦД КАРГО ПОЛАНД | ул. Гржыбовска, 4/3 00-130 Варшава, Республика Польша <i>Телефон:</i> (+48 22) 380 33 90, <i>Эл. почта:</i> sekretariat@cdcargo.pl dyspozytura@cdcargo.pl | Все претензии согласно СМГС |
| | АО «ЛВ БОГДАНКА» | Отдел железнодорожного транспорта | Богданка, 21 –013 Пухачув, Республика Польша <i>Телефон:</i> (+48 81) 462 57 40, <i>Эл. почта:</i> turban@lw.com.pl | Все претензии согласно СМГС |

| 1 | 2 | 3 | 4 | 5 |
|---|-----------------------------------|------------------------------------|---|-----------------------------|
| | ООО «ЛОТОС Колей» | Управление компанией ЛОТОС Колей | ул. Михалки 25, 80-716 Гданьск, Республика Польша <i>Телефон:</i> (+48 58) 308 76 55, <i>Эл. почта:</i> lotoskolej@lotoskolej.pl DISPO_LOTOSKolej@grupalotos.pl | Все претензии согласно СМГС |
| | ККУ «ОРИОН железная дорога» | Отдел послепродажного обслуживания | ул. Жеромского 24 57-300 Клодзко, Республика Польша <i>Телефон:</i> (+48 74) 647 12 12, <i>Факс:</i> (+48 74) 647 12 12, <i>Эл. почта:</i> r.bakun@orionkolej.pl, krzysztof.przewozy@orionkolej.pl | Все претензии согласно СМГС |
| | Андрекс Логистик Анджей Кононьчук | Бюро международных перевозок | ул. Стары Рынек 53А 82-300 Эльблонг, Республика Польша <i>Телефон:</i> (+48 55) 234 66 26 (+48 55) 234 39 26, <i>Эл. почта:</i> biuro@andrexlogistics.pl | Все претензии согласно СМГС |
| | ООО «Дэполь» | Служба перевозок | ul. Rynkowska 2-4, Bydgoszcz 85-503 <i>Телефон:</i> (+48 52) 582 61 44, <i>Телефон/факс:</i> (+48 52) 320 04 10, | Все претензии согласно СМГС |

| 1 | 2 | 3 | 4 | 5 |
|---|-------------------------------------|----------------------------|--|-----------------------------|
| | | | <p><i>Эл. почта:</i> biuro@depol.com.pl</p> | |
| | ООО «ИНТЕР КАРГО» | Дирекция ООО «ИНТЕР КАРГО» | <p>ул. Цеглана, 4, 40-514 Катовице, Республика Польша <i>Телефон:</i> (+48 32) 204 41 32 (+48 32) 270 20 00, <i>Эл. почта:</i> east@inter-cargo.pl</p> | Все претензии согласно СМГС |
| | «LTE Польша» | Дирекция «LTE Польша» | <p>ул. Серошевский 12 81-376 Гдыня Республика Польша <i>Телефон:</i> (+48 58) 526 92 41, <i>Эл. почта:</i> east@lte-group.eu</p> | Все претензии согласно СМГС |
| | ООО «ЗИК Сандомир» | Служба перевозок | <p>Сандомир 27-600 ул. Ретманьска 11а Республика Польша <i>Телефон:</i> (+48) 508 196 046, <i>Эл. почта:</i> k.leskiewicz@ziksandomierz.pl</p> | Все претензии согласно СМГС |
| | ООО «Логистикс & Транспорт Компани» | Служба перевозок | <p>Вроцлав 53-111, ул. Слежна 148 Республика Польша <i>Телефон:</i> (+48) 512 268 705, <i>Эл. почта:</i> granica@ltct.pl</p> | Все претензии согласно СМГС |

| 1 | 2 | 3 | 4 | 5 |
|---|---|---|--|--------------------------------|
| | ООО МЕТРАНС (Польша) | Отдел железнодорожного транспорта | Ал. Яна Павла II № 19 00-854 Варшава Республика Польша <i>Телефон:</i> (+48 22) 33 63 401 (+48 22) 33 63 402, <i>Эл. почта:</i> krajewski@metrans.eu olszak@metrans.eu | Все претензии согласно СМГС |
| | ООО «EURASIAN RAILWAY CARRIER» | Бюро железнодорожного транспорта | ul. Słonimskiego 1, 50-304 Wrocław (Вроцлав), Polska (Республика Польша) <i>Телефон:</i> (+48) 693 568 240, <i>Эл. почта:</i> p.sajdak@eurasian-carrier.com | Все претензии согласно СМГС |
| | EP Cargo a.s. | Транспортный офис | улица: Českobratrská 3321/46 702 00 Острава, Чешская Республика, <i>Телефон:</i> (+420) 730 815 002 <i>Эл. почта:</i> Mario.Kisa@epcargo.cz | Все претензии согласно СМГС |
| | SILVA LS Sp. z o.o. | Экспедиторский офис железнодорожного транспорта | ул. Варыньского 3, 78-400 Щецинек Республика Польша <i>Телефон:</i> (+48) 943730375, <i>Факс:</i> (+48) 943730109, <i>Эл. почта:</i> | Все претензии согласно СМГС |

| 1 | 2 | 3 | 4 | 5 |
|---|---|--|---|--------------------------------|
| | | | silvals@kronospan.pl | |
| | IRT INTERNATIONAL RAIL TRANSPORT SP. Z O.O. (ИРТ ИНТЕРНАЦИОНАЛ РЕЙЛ ТРАНСПОРТ ООО) | Служба перевозок | ул. 3 Мaja 28, 08-110 г. Siedlce, Республика Польша <i>Телефон:</i> (+48) 883 340 888, <i>Факс:</i> (+48) 85 673 17 64, <i>Эл. почта:</i> office@irt.com.pl office.irt@mail.ru | Все претензии согласно СМГС |
| | ООО «Rail STM» | Служба перевозок | Тыхы 43-100, ул. Вейхертов, 20 Республика Польша <i>Телефон:</i> (+48) 607 281 567, <i>Эл. почта:</i> k.orlinski@railst.pl | Все претензии согласно СМГС |
| | ООО Рейль Карго Кэрьер-Поланд | Служба перевозок | Al. Jerozolimskie 125/127 501, 02-017 Warszawa, Республика Польша <i>Телефон/факс:</i> (+48 22) 299 02 30, <i>Эл. почта:</i> dyspozytura.rcc.pl@railcargo.com info.rcc.pl@ railcargo.com | Вся |
| | ООО «Ост-Вест Логистик Польша» | Отдел продажи | ул. Университецка 20, 44-007 Катовице, Республика Польша <i>Телефон:</i> (+48) 788 993 442, <i>Эл. почта:</i> h.sales2@owlp.pl | Все согласования |
| | «Bahnoperator Polska Sp. z o.o.» | Отдел организации международных перевозок | Celna 5, 21-540 Malaszewicze, Республика Польша | Все претензии согласно СМГС |

| 1 | 2 | 3 | 4 | 5 |
|---|---|--|---|--------------------------------|
| | | | <p><i>Телефон:</i> (+48) 574756000 (+48) 720896000, <i>Эл. почта:</i> magdalena@bahnoperator.com evgenij@bahnoperator.com</p> | |
| | ПЦЦ Интермодаль АО (PCC Intermodal S.A.) | Отдел железнодорожного транспорта (ОЖТ) | ул. Хутнича 16 81-061 Гдыня Польша <i>Эл. почта:</i> kolej@pcc.eu, dispo@pcc.eu, <i>Телефон:</i> Тел. + 48 58 500 54 80 Моб. + 887 880 829 | Все претензии согласно СМГС |
| | ООО «ЛТГ Карго Польша» | Бюро железнодорожного транспорта | ul. (ул.) Rondo ONZ 1, 12 piętro, 00-124 Warszawa (Варшава), Polska (Республика Польша) <i>Телефон:</i> (+48) 734 459 999 <i>Эл. почта:</i> michal.szlendak@litrail.lt | Все претензии согласно СМГС |
| | ООО МЕТРАНС Раил (METRANS Rail sp. z o.o.) | Отдел железнодорожного транспорта | Ul. Magazynowa 8 (ул. Магазынова 8) 62-023 Gądkі (Гадки) Республика Польша <i>Телефон:</i> (+48 61) 63 43 729 (+48 22) 33 63 402 <i>Эл. почта:</i> lisiak@metrans.eu olszak@metrans.eu | Все претензии согласно СМГС |
| | ООО Карпель | Бюро железнодорожного транспорта | ul. Przemysłowa 6 (ул. Пшемыслова 6) 32-800, Brzesko (Бжеско) <i>Телефон:</i> | Все претензии согласно СМГС |

| 1 | 2 | 3 | 4 | 5 |
|---|---------------------------------------|--------------------------------------|--|--------------------------------|
| | | | +48146845030 <i>Эл. почта:</i> prawnik@karpiel.info.pl biuro@karpiel.info.pl | |
| | T&C Sp. z o.o. T&Ц o.o.o. | T&C Sp. z o.o. T&Ц o.o.o. | Marszałka Józefa Piłsudskiego 1 A/lok.4, 57-100 Strzelin ул. Маршал Юзеф Пилсудский 1a/ кв. 4 57-100 Стшелин <i>Телефон:</i> +48 601495 558 <i>Эл. почта:</i> biuro@tc.org.pl | Все |
| | ООО „Карго-Пауэр” | Дирекция, Операционный директор | 20-411, Люблин ул. Вольска 11 Польша <i>Телефон:</i> +48 519 601 883, +48 81 746 16 00; <i>Эл. почта:</i> cargo@treeden.eu | |
| | АО Лауде Смарт Интермодал | Транспортный отдел | ул. Влоцлавска 131, 87-100 Торунь, Республика Польша <i>Телефон:</i> +48566190700 <i>Эл. почта:</i> kolej@laude.pl biuro@laude.pl | Все претензии согласно СМГС |
| | Olavion Sp. z o.o. / ООО «Олавион» | Olavion Sp.z o.o. / ООО «Олавион» | Olavion Sp.z o.o. Siennicka 25, 80-758 Gdańsk <i>Телефон:</i> +48 729-059-124, 535-915-420 <i>Эл. почта:</i> logistyka@olavion.pl / | Все виды претензий |

| 1 | 2 | 3 | 4 | 5 |
|-----------------------------|----------------------------------|--|--|---|
| | | | ООО «Олавион», ул.Сенницка 25, 80-758, Гданьск <i>Телефон:</i> +48 729-059-124, 535-915-420 <i>Эл. почта:</i> logistyka@olavion.pl | |
| | АО «ЕП Карго Польша» | Дирекция, Операционный директор | 40-527, Катовице ул. Гавронув 22 Польша <i>Телефон:</i> +48 882-494-485 +48 608-847-436 <i>Эл. почта:</i> operacyjny@epcargo.pl | Все претензии согласно СМГС |
| Российская Федерация | ОАО «Российские железные дороги» | Московский территориальный центр фирменного транспортного обслуживания - структурное подразделение Центра фирменного транспортного обслуживания - филиала ОАО «РЖД»: При проследовании через входные (для импорта) и выходные (для экспорта и транзита) пограничные переходы Приволжской, Северо-Кавказской, Юго-Восточной, Московской, Октябрьской, Калининградской железных дорог ➤ по импортным грузам; ➤ по экспортным грузам; ➤ по экспортным, | Российская Федерация 105064, г. Москва, Басманный тупик, д. 6А, стр. 1 <i>Эл. почта (для обмена информацией с иностранными перевозчиками по претензиям):</i> AFTO2_ShevkoplyasAS@msk.rzd.ru UPRM_YurchukIV@msk.rzd.ru | Претензии по несохранным перевозкам грузов, за повреждение контейнеров и превышение срока доставки груза, предъявляемые к ОАО «РЖД»: - получателями; - отправителями; - иностранными |

| 1 | 2 | 3 | 4 | 5 |
|---|---|---|---|---|
| | | импортным и транзитным грузам | | перевозчиками (при определении ответственности ОАО «РЖД») |
| | | <p>Западно-Сибирский территориальный центр фирменного транспортного обслуживания - структурное подразделение Центра фирменного транспортного обслуживания - филиала ОАО «РЖД»</p> <p>При проследовании через входные (для импорта) и выходные (для экспорта и транзита) пограничные переходы Западно-Сибирской, Южно-Уральской, Восточно-Сибирской, Забайкальской и Дальневосточной железных дорог</p> <ul style="list-style-type: none"> ➤ по импортным грузам; ➤ по экспортным грузам; ➤ по экспортным, импортным и транзитным грузам | <p>Российская Федерация 630004, г. Новосибирск, ул. Дмитрия Шамшурина, 33</p> <p><i>Эл. почта (для обмена информацией с иностранными перевозчиками по претензиям):</i> tcfto_z-sib@wsr.rzd.ru</p> | <p>Претензии по несохранным перевозкам грузов, за превышение срока доставки груза и повреждение контейнеров, предъявляемые к ОАО «РЖД»:</p> <ul style="list-style-type: none"> - получателями; - отправителями; - иностранными перевозчиками (при определении ответственности ОАО «РЖД») |
| | | <p>Московский территориальный центр фирменного транспортного обслуживания - структурное подразделение Центра фирменного транспортного обслуживания - филиала</p> | <p>Российская Федерация 105064, г. Москва, Басманный тупик, д. 6А, стр. 1</p> | <p>Претензии, предъявляемые к ОАО «РЖД» (кроме претензий по несохранным перевозкам грузов, повреждению контейнеров и претензий за превышение срока доставки груза)</p> |

| 1 | 2 | 3 | 4 | 5 |
|---|---|--|---|---|
| | | <p>ОАО «РЖД»: При отправлении со станций (экспорт) или прибытия на станции (импорт) Горьковской, Северной, Куйбышевской, Приволжской, Северо-Кавказской, Юго-Восточной, Московской, Октябрьской, Калининградской железных дорог</p> <ul style="list-style-type: none"> ➤ по импортным грузам; ➤ по экспортным грузам | | <ul style="list-style-type: none"> - получателями, плательщиками; - отправителями, плательщиками |
| | | <p>Западно-Сибирский территориальный центр фирменного транспортного обслуживания - структурное подразделение Центра фирменного транспортного обслуживания - филиала ОАО «РЖД»: При отправлении со станций (экспорт) или прибытия на станции (импорт) Свердловской, Южно-Уральской, Западно-Сибирской, Красноярской, Восточно-Сибирской, Забайкальской и Дальневосточной железных дорог</p> <ul style="list-style-type: none"> ➤ по импортным грузам; ➤ по экспортным грузам | <p>Российская Федерация 630004, г. Новосибирск, ул. Дмитрия Шамшурина, 33</p> | <p>Претензии, предъявляемые к ОАО «РЖД» (кроме претензий по несохранным перевозкам грузов, повреждению контейнеров и претензий за превышение срока доставки груза)</p> <ul style="list-style-type: none"> - получателями, плательщиками; - отправителями, плательщиками |

| 1 | 2 | 3 | 4 | 5 |
|---|---|---|---|---|
| | | <p>Московский территориальный центр фирменного транспортного обслуживания - структурное подразделение Центра фирменного транспортного обслуживания - филиала ОАО «РЖД»: При проследовании через входные пограничные переходы Приволжской, Северо-Кавказской, Юго-Восточной, Московской, Октябрьской, Калининградской железных дорог ➤ по транзитным грузам</p> | <p>Российская Федерация 105064, г. Москва, Басманный тупик, д. 6А, стр. 1</p> | <p>Претензии, предъявляемые к ОАО «РЖД» (кроме претензий по несохранным перевозкам грузов, повреждению контейнеров и претензий за превышение срока доставки груза) - отправителями, плательщиками</p> |
| | | <p>Западно-Сибирский территориальный центр фирменного транспортного обслуживания - структурное подразделение Центра фирменного транспортного обслуживания - филиала ОАО «РЖД»: При проследовании через входные пограничные переходы Западно-Сибирской, Южно-Уральской, Восточно-Сибирской, Забайкальской и Дальневосточной железных дорог ➤ по транзитным грузам</p> | <p>Российская Федерация 630004, г. Новосибирск, ул. Дмитрия Шамшурина, 33</p> | <p>Претензии, предъявляемые к ОАО «РЖД» (кроме претензий по несохранным перевозкам грузов, повреждению контейнеров и претензий за превышение срока доставки груза) - отправителями, плательщиками</p> |

| 1 | 2 | 3 | 4 | 5 |
|-----------------------------|--|--|--|--|
| Словацкая Республика | АО Железнодорожное общество Карго Словакия | Сектор экономики Секция ОТЖ Отдел рассмотрения претензий | ул. Пушкинова, 3 040 01 Кошице Словацкая Республика <i>Телефон:</i> (+421) 55 229 5649, <i>Эл. почта:</i> otz.reklamacie@zscargo.sk | Все претензии согласно СМГС, связанные с отправлениями, перевозимыми перевозчиком АО ЗССК КАРГО |
| | ООО «МХ-спедитион» | Дирекция ООО «МХ-спедитион» | Нуселска 262/34, 140 00 Прага 4, Чешская Республика <i>Телефон:</i> (+421) 918 707 511, <i>Эл. почта:</i> gufrovic@interport.sk | Все претензии согласно СМГС, связанные с отправлениями, перевозимыми перевозчиком МХ-спедитион |
| | АО Экспресс Групп | Сектор эксплуатации | Плынарнска 7/Б, 821 09 Братислава, Словацкая Республика <i>Телефон:</i> (+421) 2 582 582 22, <i>Эл. почта:</i> dispo@expressgroup.sk info@expressgroup.sk | Все претензии согласно СМГС, связанные с отправлениями, перевозимыми перевозчиком Экспресс Групп |
| | «LTE Словакия» | Сектор эксплуатации | Копчианска 1 851 01 Братислава Словацкая Республика <i>Телефон:</i> (+421) 2 2029 2813, <i>Эл. почта:</i> planung@lte.sk info.sk@lte-group.eu | Все претензии согласно СМГС, связанные с отправлениями, перевозимыми перевозчиком «LTE Словакия» |

| 1 | 2 | 3 | 4 | 5 |
|---|---|----------------------|--|--|
| | «Ретрацк Словакия» | Сектор эксплуатации | Себеринихо 1, 821 03 Братислава Словацкая Республика <i>Телефон:</i> (+421) 910 990 135, <i>Эл. почта:</i> peter.mlyncek@carborail.sk | Все претензии согласно СМГС, связанные с отпра- вками, перевозимыми данным перевозчиком |
| | ООО «Рейллог» | Сектор эксплуатации | Млынска 6/Б8 93401 Левице Словакия <i>Телефон:</i> +421 908 176 760 <i>Эл. почта:</i> kosorin@raillog.sk | Все претензии согласно СМГС, связанные с отправками, перевозимыми данным перевозчиком «Рейллог» |
| | Акционерное общество Прва Словенска железнична | Сектор эксплуатации | Ку Братке 05 934 01 Левице Словацкая Республика <i>Телефон:</i> (+421) 918 808 051, (+421) 905 322 008 <i>Эл. почта:</i> psz@psz.sk teplan@psz.sk | Все претензии согласно СМГС, связанные с отправками, перевозимыми данным перевозчиком «ПСЖ» |
| | ООО «ДБ Карго Чехия» | ООО «ДБ Карго Чехия» | Хлубинска 1378/36, 702 00 Острава - Моравска Острава, Чешская Республика <i>Телефон:</i> (+420) 720 976 495, (+420) 601 088 298, (+48) 722 220 169 <i>Эл. почта:</i> jan.rajnoch@deutschebahn.com petra.helebrantova@deutschebahn. com michal.wiertelorz@deutschebahn.c om | Все претензии согласно СМГС, связанные с отправками, перевозимыми данным перевозчиком |

| 1 | 2 | 3 | 4 | 5 |
|-----------------------------------|--|---|--|--|
| | АО «ПКП КАРГО» | Бюро расчетов – Отдел претензий по перевозкам | ул. Собешевска, 3 85-713 Быдгощ, Республика Польша <i>Телефон:</i> (+48 52) 529 26 02, <i>Эл. почта:</i> reklamacje@pkpcargo.com | Все претензии, предъявляемые на основании СМГС |
| | «ЦД КАРГО Словакия» | Сектор эксплуатации | Себеринихо 1, 821 03 Братислава, Словацкая Республика <i>Телефон:</i> +421 917 869 397 +421 918 563 686 <i>Эл. почта:</i> ekonomika@cdcargo.sk daniel.sojka@cdcargo.sk | Все претензии согласно СМГС, связанные с отправлениями, перевозимыми данным перевозчиком «ЦДКСК» |
| Республика Таджикистан | ГУП «Рохи охани Тоҷикистон» | Служба перевозок | <i>Телефон:</i> (+992 37) 221 29 23, <i>Факс:</i> (+992 37) 221 75 05, <i>Эл. почта:</i> 17081994@inbox.ru | Все претензии согласно СМГС |
| Туркменистан | Министерство железнодорожного транспорта Туркменистана | Отдел грузовых перевозок | 744007 Туркменистан, г. Ашгабат, ул. Арчабил шаёлы, 162 <i>Телефон:</i> (+993 12) 39 05 45 (+993 12) 39 05 46, <i>Факс:</i> (+993 12) 39 06 89, <i>Эл. почта:</i> tde@online.tm | Все претензии согласно СМГС, связанные с отправлениями, перевозимыми данным перевозчиком |
| Республика Узбекистан | Государственно-акционерная железнодорожная | Управление грузовой и коммерческой работы | ул. Т. Шевченко, д. 7, 100060, г. Ташкент, Республика Узбекистан | Претензии по несохранным перевозкам |

| 1 | 2 | 3 | 4 | 5 |
|----------------|---|---|---|---|
| | компания «Узбекистон темир йуллари» | | <p><i>Телефон:</i> (+99871) 238 80 97 (+99871) 237 80 15, <i>Факс:</i> (+99871) 237 80 25, <i>Эл. почта:</i> odil_1966@mail.ru</p> | |
| | | Центр «Узжелдоррасчет» | <p>ул. Т. Шевченко, д. 7, 100060, г. Ташкент, Республика Узбекистан <i>Телефон:</i> (+99871) 238 80 36, <i>Факс:</i> (+99871) 256 43 74, <i>Эл. почта:</i> uzgdrm@yandex.ru</p> | <p>О превышении срока доставки груза За утрату, повреждение вагона</p> |
| | | Акционерное общество «Узтемирйулконтейнер» | <p>ул. Т. Шевченко, д. 7, 100060, г. Ташкент, Республика Узбекистан <i>Телефон:</i> (+99871) 150 11 52 (+99871) 150 34 10, <i>Факс:</i> (+99871) 150 11 54</p> | Преддоговорное согласование заявок на перевозки грузов в контейнерах |
| Украина | АО «Укрзалізниця» | Департамент технологии перевозок и коммерческой работы АО «Укрзалізниця» | ул. Ежи Гедройца, 5, г. Киев, Украина, 03150, <i>Телефон:</i> +380 (44) 465 12 33 +380 (44) 465 12 34, <i>Эл. почта:</i> | Претензии по несохранным перевозкам грузов и за превышение срока доставки грузов |

| 1 | 2 | 3 | 4 | 5 |
|-----------------------------|--|--|--|--|
| | | <p>Филиал «Центр транспортной логистики» АО «Укрзалізниця»</p> | <p>cdpom@uz.gov.ua cmu@uz.gov.ua</p> <p>ул. Федорова, 32 г. Киев, Украина, 03038, <i>Телефон:</i> +380 (44) 465 13 28 +380 (44) 309 67 49, <i>Эл. почта:</i> info_cargo@uz-cargo.com imostovenko@uz-cargo.com</p> | <p>Все претензии согласно СМГС, кроме претензий по несохранным перевозкам и претензий за превышение срока доставки груза</p> |
| Эстонская Республика | АО OPERAIL | Служба грузовых перевозок | <p>ул. Металли, 3, Таллинн 10615 Эстонская Республика <i>Телефон:</i> (+372) 615 76 00, <i>Факс:</i> (+372) 615 76 23, <i>Эл. почта:</i> info@operail.com</p> <p>www.operail.com</p> | <p>Все претензии согласно СМГС, связанные с отправками, перевозимыми данным перевозчиком</p> |
| | <p>Акционерное общество Эстонская железная дорога AS Eesti Raudtee</p> | | <p>Теллискиви 60/2, Таллинн 15073 Эстонская Республика <i>Телефон:</i> (+372) 6158 610, <i>Факс:</i> (+372) 6 158 , <i>Эл. почта:</i> raudtee@evr.ee</p> | <p>Все претензии согласно СМГС, связанные с отправками данной железнодорожной компании</p> |
| | Акционерное общество | | <p>Тоомпуйестеэ 37, Таллинн 15073 Эстонская Республика</p> | <p>Все претензии согласно СМГС, связанные с</p> |

| 1 | 2 | 3 | 4 | 5 |
|---|-------------------------------------|--|--|---|
| | GoRail | | <p><i>Телефон:</i> (+372) 631 0085, <i>Эл. почта:</i> kaubavedu@gorail.ee</p> | отправками данной железнодорожной компании |
| | Акционерное общество Sillamäe Sadam | | <p>Суур-Карья 5, Таллинн 10140 Эстонская Республика; <i>Телефон:</i> +372 6405271; <i>Эл. почта:</i> silport@silport.ee</p> | Все претензии согласно СМГС, связанные с отправками данной железнодорожной компании |
| | LDZ CARGO | Департамент организации перевозок | <p>ул. Дзирнаву 147, к-1, г. Рига, LV-1050, Латвийская Республика <i>Телефон:</i> (+371) 672 34 165 (+371) 29 531 610 <i>Факс:</i> (+371) 672 33 828 <i>Эл. почта:</i> natalja.lucika@ldz.lv olga.plesevena@ldz.lv</p> | Претензии по несохранным перевозкам грузов |
| | | Департамент финансов, Бюро расчетов за перевозки | <p>ул. Дзирнаву 147, к-1, г. Рига, LV-1050, Латвийская Республика <i>Телефон:</i> (+371) 672 33 270 <i>Эл. почта:</i> elvira.kulineca@ldz.lv</p> | Претензии за просрочку в доставке грузов по возврату провозных платежей |
| | Акционерное общество «LTG Cargo» | Управление опытом клиентов | <p>ул. Пелесос 10, LT-02111, Вильнюс, Литовская Республика <i>Телефон:</i> (+370) 5 202 1515 <i>Эл. почта:</i></p> | Все претензии согласно СМГС |

| 1 | 2 | 3 | 4 | 5 |
|---|---|---|------------------|---|
| | | | info@lgtcargo.lt | |

3.2.4 извещение перевозчика об изменении договора перевозки

| Страна | Наименование перевозчика | Наименование компетентного органа перевозчика | Адрес компетентного органа перевозчика (почтовый адрес, телефон, факс, адрес электронной почты) | Предмет извещения |
|----------------------------|--|--|---|---|
| 1 | 2 | 3 | 4 | 5 |
| Республика Беларусь | Белорусская железная дорога | Представитель перевозчика (Начальник станции по месту нахождения вагона) | - | Извещение об изменении договора перевозки |
| Республика Болгария | ЕООО «БДЖ – Грузовые перевозки» | Отдел обслуживания клиентов | бул. Мария Луиза, 114А 1233 г. София, Республика Болгария <i>Телефон:</i> (+359 88) 639 53 03, <i>Факс:</i> (+359 2) 832 28 10, <i>Эл. почта:</i> gsimeonv@bdz.bg | Извещение перевозчика при возникновении препятствий к перевозке. Извещение перевозчика об изменении договора перевозки |
| Венгрия | Prvá Slovenská železničná, akciová spoločnosť – Акционерное общество Прва Словенска железнична (ПСЖ) | Сектор эксплуатации | Ку Братке 05 934 01 Левице Словацкая Республика <i>Телефон:</i> (+421) 918 808 051, (+36) 70 331 13 00 <i>Эл. почта:</i> psz@psz.sk szaniszlo@psz.sk | Все претензии согласно СМГС, связанные с отправками, перевозимыми данным перевозчиком «ПСЖ» |
| | V-Híd Cargo Zrt. (ЗАО В-Хид Карго) | V-Híd Cargo Zrt. (ЗАО В-Хид Карго) | 1146 Budapest, Hermina út 17., <i>Телефон:</i> +36302953937, <i>Эл. почта:</i> diszpecser@vhidvagyonkezelo.hu | Все претензии согласно СМГС, связанные с отправками, перевозимыми данным перевозчиком |
| | Retrack Hungaria Kft. (ООО "Ретрак Хунгария") | Retrack Hungaria Kft. (ООО "Ретрак Хунгария") | Н-1027 Budapest, Henger utca 2/В., <i>Телефон:</i> +36 30 161 2664, <i>Эл. почта:</i> Erika.Dori- | Все претензии согласно СМГС, связанные с отправками, перевозимыми данным перевозчиком |

| 1 | 2 | 3 | 4 | 5 |
|-----------------------------|--|---|---|---|
| | Rail Transport Hungary Kft. (ООО "Rail Transport Hungary") | Rail Transport Hungary Kft. (ООО "Rail Transport Hungary") | Stefan@vtg.com Н-4150 Püspökladány, Nép utca 5., <i>Эл. почта:</i> rthkft@rthkft.hu | Все претензии согласно СМГС, связанные с отправками, перевозимыми данным перевозчиком |
| | Train Europe Kft. (ООО "Трейн Европа") | Train Europe Kft. (ООО "Трейн Европа") | Н-1095 Budapest, Máriásy utca 7., <i>Эл. почта:</i> beres.barna@traineurope.hu | Все претензии согласно СМГС, связанные с отправками, перевозимыми данным перевозчиком |
| Грузия | АО «Грузинская железная дорога» | Филиал «Грузовые перевозки» Департамент грузовых перевозок | проспект Тамар Мепе, 15, 0112 г. Тбилиси, Грузия <i>Телефон:</i> (+995 32) 219 90 99 (+995 32) 219 91 69 (+995 32) 219 90 69 (+995 32) 219 88 46 (+995 32) 219 98 88 (+995 32) 219 90 32 <i>Эл. почта:</i> Giorgi.Kacitadze@railway.ge David.Shvelidze@railway.ge Amiran.Nemsadze@railway.ge Maia.Shengelia@railway.ge Akaki.Gotoshia@railway.ge Davit.Gogishvili@railway.ge | Все извещения об изменении договора перевозки |
| Республика Казахстан | ТОО «КТЖ-Грузовые перевозки» | Департамент коммерческой работы с грузами | 010000, Республика Казахстан г. Нур-Султан, ул. Д. Кунаева, 6, <i>Телефон:</i> (+7 7172) 60 30 09 (+7 7172) 60 30 18 (+7 7172) 60 31 33, <i>Эл. почта:</i> ktzh-gp@railways.kz | Об изменении договора перевозки |
| | ТОО «ТТТ Сервис» | Отдел логистики, грузовой и коммерческой работы | 010000, Республика Казахстан, город Нур-Султан, улица Туран, дом 18, 5 этаж, офис 501 | Об изменении договора перевозки |

| 1 | 2 | 3 | 4 | 5 |
|------------------------------|------------------------------|-----------------------------------|---|--|
| | | | <p><i>Телефон:</i> (+7 7172) 47 60 15, <i>Эл. почта:</i> info@ttt-service.kz</p> | |
| Республика Молдова | ГП «Железная дорога Молдовы» | Служба грузовых перевозок | <p>ул. Влайку Пыркэлаб, 48 г. Кишинев, MD 2012 Республика Молдова <i>Телефон:</i> (+373 22) 83 49 93</p> | Согласно СМГС изменение станции назначения груза, изменение получателя груза |
| Латвийская Республика | LDZ CARGO | Департамент организации перевозок | <p>ул. Дзирнаву 147, к-1, г. Рига, LV-1050, Латвийская Республика <i>Телефон:</i> (+371) 672 34 684 <i>Эл. почта:</i> paradresesana@ldz.lv</p> | Все извещения |
| | BE | Коммерческий отдел | <p>ул. Дзинтару, 20А г. Вентспилс, LV-3602, Латвийская Республика <i>Телефон:</i> (+371) 636 23 594 (+371) 636 81 348, <i>Факс:</i> (+371) 636 23 594 (+371) 636 81 349, <i>Эл. почта:</i> be@asbe.lv</p> | Все извещения |
| | BTS | Коммерческий департамент | <p>ул. Андрейостас, 41, г. Рига, LV-1045, Латвийская Республика <i>Телефон:</i> (+371) 672 33 633, <i>Факс:</i> (+371) 677 04 222,</p> | Все извещения |

| 1 | 2 | 3 | 4 | 5 |
|-----------------------------|---|--------------------------|--|---------------|
| | | | <p>Эл. почта: bts@bts.lv</p> | |
| | ERC | Коммерческий департамент | <p>ул. Андрейостас 41, г. Рига, LV-1045, Латвийская Республика Телефон: (+371) 286 95 541, Факс: (+371) 677 04 222, Эл. почта: info@ercargo.lv</p> | Все извещения |
| | Акционерное общество «LTG Cargo» | Предоставление услуг | <p>ул. Пелесос 10, LT-02111, Вильнюс, Литовская Республика Телефон: (+370) 61358957 Эл. почта: grazina.charzevskiene@ltgcargo.lt; Телефон: (+370) 5 202 1515 Эл. почта: info@ltgcargo.lt</p> | Все извещения |
| Литовская Республика | Закрытое Акционерное общество «Гаргжду железные дороги» | Директор | <p>ул. Gamyklos, 21, LT 96155, г. Гаргждай, Литовская Республика (+370) 4 647 15 65 (+370) 4 645 51 55, Эл. почта: info@gargzdugelezinkelis.lt</p> | Все извещения |
| | LGC CARGO | LGC CARGO | <p>ул. Витенё 46, LT- 03229, Вильнюс, Литовская Республика Телефон: (+370) 61877343, Эл. почта: info@lgccargo.lt</p> | Все извещения |

| 1 | 2 | 3 | 4 | 5 |
|--------------------------|-----------------------------------|--|---|--|
| | Акционерное общество «LTG Cargo» | Предоставление услуг | ул. Пелесос 10, ЛТ-02111, Вильнюс, Литовская Республика <i>Телефон:</i> (+370) 61358957 <i>Эл. почта:</i> grazina.charzevskiene@ltgcargo.lt ; <i>Телефон:</i> (+370) 5 202 15 15, <i>Эл. почта:</i> info@ltgcargo.lt | Все извещения |
| | ЗАО «Gargždu geležinkelis» | Директор | ул. Гамиклос 21, ЛТ-96155, Гаргждай Литовская Республика <i>Телефон:</i> (+370) 46471565 <i>Факс:</i> (+370) 6455155 <i>Эл. почта:</i> info@gargzdugelezinkelis.lt | Все извещения |
| Монголия | ГАК «Монгольская железная дорога» | ГАК «Монгольская железная дорога» | Монголия, г. Улан-Батор 14210, район Сухбаатар, 1-р хороо, 13-й микрорайон, ул.Нарный зам-62 Юнион бюлдинг, блок Б, 7 этаж, <i>Телефон:</i> (+976) 70006622 (+976) 70106655, <i>Факс:</i> (+976) 70106644, <i>Эл. почта:</i> info@mtz.mn <i>Вэбсайт:</i> www.mtz.mn | Все извещения |
| Республика Польша | АО «ПКП КАРГО в реструктуризации» | Бюро Операционного надзора - Отдел договоров и поддержки перевозок | ул. Св. Хуберта 11, 40-542 Катовице Республика Польша | Все извещения о препятствиях к перевозке |

| 1 | 2 | 3 | 4 | 5 |
|---|-------------------------|--|---|---|
| | | | <p><i>Телефон:</i> (+48 32) 722 16 32 (+48 32) 722 16 38, <i>Эл. почта:</i> dorota.pieczara@pkpcargo.com anna.szlachta@pkpcargo.com</p> | |
| | ООО ПКП ЛХС | Отдел экспедиторского обслуживания | <p>ul. Szczepieszka 11, 22-400, Zamość, Республика Польша <i>Телефон/факс:</i> (+48 84) 532 12 16, <i>Эл. почта:</i> ekspedycja@pkp-lhs.pl j.nowak@pkp-lhs.pl</p> | Все извещения об изменении договора перевозки |
| | АО БАРТЕР | Железнодорожная Логистика А.О. БАРТЕР | <p>ul. Legionowa 28, 15-281 Białystok Республика Польша <i>Телефон:</i> (+48 88) 585 05 31, <i>Эл. почта:</i> LK@bartergaz.pl</p> | Все извещения об изменении договора перевозки |
| | ООО ORLEN Коль Транс | Бюро железнодорожного транспорта | <p>ul. Chemików 7, 09-411 Płock, Республика Польша <i>Телефон:</i> (+48 24) 256 64 44, <i>Факс:</i> (+48 24) 367 90 14, <i>Эл. почта:</i> koltrans@orlen.pl</p> | Все извещения об изменении договора перевозки |
| | ООО Бартекс | Служба перевозок | Chruściel 4 14-526 Płoskinia | Все извещения об изменении договора перевозки |

| 1 | 2 | 3 | 4 | 5 |
|---|----------------------------------|---|---|---|
| | | | Республика Польша <i>Телефон/факс:</i> (+48 52) 375 88 55 (+48 52) 345 30 46, <i>Эл. почта:</i> sekretariat@bartex-paliwa.pl | |
| | ООО Раил Польска | Департамент железнодорожного транспорта | ul. Długa 1, 32-642 Włosienica, Республика Польша <i>Телефон:</i> (+48) 601 491 073 (+48 33) 842 90 48, <i>Факс:</i> (+48 33) 842 90 47, <i>Эл. почта:</i> dyspozytura@railpolska.pl | Все извещения об изменении договора перевозки |
| | ООО ЕВРОТРАНС | Отдел экспедиционного обслуживания | ul. Warszawska 1C, 21-540 Małaszewicze, Республика Польша <i>Телефон/факс:</i> (+48 83) 343 89 59, <i>Эл. почта:</i> spedycja@cleurotrans.pl | Согласование объемов и условий перевозок |
| | ООО ЕККО РАИЛ | Каetan Орлинский | ul. Słonimskiego 1A, 50-304 Wrocław, Республика Польша <i>Телефон:</i> (+48 88) 729 38 87, <i>Эл. почта:</i> kajetan.orlinski@ecco-rail.eu | Все извещения об изменении договора перевозки |
| | АО СТК железнодорожная перевозка | Правление «СТК железнодорожная перевозка» | ul. Fabryczna 10, budynek B2 53-609 Wrocław Республика Польша <i>Телефон:</i> (+48 71) 798 79 15, <i>Факс:</i> (+48 71)798 79 17, | Все извещения об изменении договора перевозки |

| 1 | 2 | 3 | 4 | 5 |
|---|---|---|--|--|
| | | | <p><i>Эл. почта:</i> stk@stk.wroc.pl dyspozytura@stk.wroc.pl handel@stk.wroc.pl</p> | |
| | ООО Фрейтлайнер ПЛ – подразделение группы Фрейтлайнер | Коммерческий отдел | <p>ul. Polna 11, 00-633, Warszawa, Республика Польша <i>Телефон:</i> (+48 22) 545 32 95, <i>Эл. почта:</i> kontakt@freightliner.pl</p> | Возможности и условия осуществления конкретных перевозок в трансграничном сообщении, общее руководство и обеспечения движения в трансграничном сообщении |
| | | Бухгалтерия | <p>ul. Polna 11, 00-633, Warszawa, Республика Польша <i>Телефон:</i> (+48 22) 648 66 55, <i>Эл. почта:</i> ksiegowosc@freightliner.pl</p> | Выставление и оплата счетов, взаимные расчеты |
| | | Диспетчерская | <p>ul. Polna 11, 00-633, Warszawa, Республика Польша <i>Телефон:</i> (+48 66) 777 66 55, <i>Эл. почта:</i> dyspozytura@freightliner.pl</p> | Оперативные и аварийные вопросы движения, расписание движения, задержки и изменения в движении |
| | ООО «ЦТЛ Логистикс» | Офис пограничной службы Восток – Запад | <p>ул. Длуга 90 41-208 Сосновец, Республика Польша <i>Телефон:</i> (+48) 608285142, <i>Эл. почта:</i> wojciech.migasiuk@ctl.pl <i>Телефон:</i> (+48) 662284301, <i>Эл. почта:</i> sylwia.halska@ctl.pl</p> | Вся информация |
| | ООО Пол-Медзь Транс | Общество с ограниченной ответственностью | ul. Marii Skłodowskiej - Curie 190, 59-301 Lubin, | Все извещения об изменении договора перевозки |

| 1 | 2 | 3 | 4 | 5 |
|---|------------------------------------|---|---|---|
| | | Пол-Медзь Транс | Республика Польша <i>Телефон:</i> (+48 76) 847 17 00, <i>Факс:</i> (+48 76) 847 17 01, <i>Эл. почта:</i> kolej@pmtrans.pl | |
| | ООО «КАПТРЕЙН ПОЛЬША» | Торговый отдел, Лукаш Галушка | Captrain Polska Sp. z o.o. ul. Krupnicza 13/103, 50-075 Wrocław, Республика Польша <i>Телефон:</i> (+48 78) 439 10 00, <i>Эл. почта:</i> Lukasz.galuszka@captrain.pl | Все извещения об изменении договора перевозки |
| | ООО Логистический центр в Лососней | Исполнительный директор управления Тадеуш Вильямовский Заместитель исполнительного директора Божена Гавенцка | ul. Zielona 34 лок. 2, 02-913 Warszawa, Республика Польша <i>Телефон:</i> (+48) 697 034 304, <i>Эл. почта:</i> biuro@cllososna.pl | Все извещения об изменении договора перевозки |
| | АО ДБ КАРГО ПОЛЬСКА | Отдел организации международных перевозок | ul. Wolności 337,41-800 Zabrze, Республика Польша <i>Телефон:</i> (+48 32) 78 89 176 (+48 32) 78 89 118 (+48 32) 78 89 188, <i>Факс:</i> (+48 32) 78 89 115, <i>Эл. почта:</i> aleksandra.koziel@ deutschebahn.com wlodzimierz.naczynski@ deutschebahn.com tatsiana.nocon@deutschebahn.com | Все извещения об изменении договора перевозки |

| 1 | 2 | 3 | 4 | 5 |
|---|--------------------------------|---------------------------------------|--|---|
| | ООО ХСЛ Полска | Дирекция «ХСЛ Полска» | ul. Duchnicka 3, 01-796 Warszawa, Республика Польша <i>Телефон:</i> (+48 85) 673 17 64 (+48) 883 340 888, <i>Эл. почта:</i> m.wysocki@hsl.net.pl office@hsl.net.pl | Все извещения об изменении договора перевозки |
| | ООО «ЦД КАРГО ПОЛАНД» | Управление компанией ЦД КАРГО ПОЛАНД | ul. Grzybowska, 4/3, 00-130 Warszawa, Республика Польша <i>Телефон:</i> (+48 22) 380 33 90, <i>Эл. почта:</i> sekretariat@cdcargo.pl, dyspozytura@cdcargo.pl | Все извещения об изменении договора перевозки |
| | АО Люблинский Уголь «Богданка» | Отделение железнодорожного транспорта | Bogdanka 21-013 Puchaczów, Республика Польша <i>Телефон:</i> (+48 81) 462 51 00 (+48 81) 462 57 40, <i>Факс:</i> (+48 81) 462 51 01 (+48 81) 462 53 81, <i>Эл. почта:</i> bogdanka@lw.com.pl | Все извещения об изменении договора перевозки |
| | ООО «ЛОТОС Колей» | Управление компанией ЛОТОС Колей | ул. Михалки 25, 80-716 Гданьск, Республика Польша <i>Телефон:</i> (+48 58) 308 76 55, <i>Эл. почта:</i> lotoskolej@lotoskolej.pl DISPO_LOTOSKolej@grupalotos.pl | Все извещения об изменении договора перевозки |

| 1 | 2 | 3 | 4 | 5 |
|---|--------------------------------|-------------------------------|---|--|
| | ККУ «ОРИОН железная дорога» | Кшиштоф Вархол | ул. Траугутта 44, 33-300 Новый Сонч, Республика Польша <i>Телефон/факс:</i> (+48 18) 442 62 72 (+48 74) 647 12 12, <i>Эл. почта:</i> biuro@orionkolej.pl | Все извещения об изменении договора перевозки |
| | Андрекс Логистик | Дирекция Андрекс Логистик | ул. Стары Рынек 53А, 82-300 Эльблонг, Республика Польша <i>Телефон:</i> (+48 55) 234 66 26 (+48 55) 234 39 26, <i>Эл. почта:</i> biuro@andrexlogistics.pl | Все извещения об изменении договора перевозки |
| | ООО «Дэполь» | Служба перевозок | ул. Рынковска 2-4, 85-503 Быдгощ, Республика Польша <i>Телефон:</i> (+48 52) 320 04 10, <i>Факс:</i> (+48 52) 582 61 44, <i>Эл. почта:</i> biuro@depol.pl | Все извещения об изменении договора перевозки |
| | ООО «ИНТЕР КАРГО» | Дирекция ООО «ИНТЕР КАРГО» | ул. Цеглана, 4, 40-514 Катовице, Республика Польша <i>Телефон:</i> (+48 32) 204 41 32 (+48 32) 270 20 00, <i>Эл. почта:</i> east@inter-cargo.pl | Все извещения |
| | «LTE Польша» | Дирекция «LTE Польша» | ул. Серошевский 12 | Все извещения |

| 1 | 2 | 3 | 4 | 5 |
|---|--|--------------------------------------|---|--|
| | | | 81-376 Гдыня Республика Польша <i>Телефон:</i> (+48 58) 526 92 41, <i>Эл. почта:</i> east@lte-group.eu | |
| | ООО «ЗИК Сандомир» | Служба перевозок | Сандомир 27-600 ул. Ретманьска 11а Республика Польша <i>Телефон:</i> (+48) 508 196 046, <i>Эл. почта:</i> k.leskiewicz@ziksandomierz.pl | Вся информация |
| | ООО «Логистикс & Транспорт Компани» | Служба перевозок | Вроцлав 53-111, ул. Слежна 148 Республика Польша, <i>Телефон:</i> (+48) 512 268 705, <i>Эл. почта:</i> granica@ltct.pl | Вся информация |
| | ООО МЕТРАНС (Польша) | Отдел железнодорожного транспорта | Ал. Яна Павла II № 19 00-854 Варшава Республика Польша <i>Телефон:</i> (+48) 693 404 340 (+48 61) 63 43 729 (+48 22) 33 63 401, <i>Эл. почта:</i> dyspozytura@metrans.eu lisiak@metrans.eu krajewski@metrans.eu | Все извещения об изменении договора перевозки |

| 1 | 2 | 3 | 4 | 5 |
|---|---|---|---|--|
| | ООО «EURASIAN RAILWAY CARRIER» | Бюро железнодорожного транспорта | ul. Słomimskiego 1, 50-304 Wrocław (Вроцлав), Polska (Республика Польша) <i>Телефон:</i> (+48) 693 568 240, <i>Эл. почта:</i> p.sajdak@eurasian-carrier.com | Все согласования |
| | EP Cargo a.s. | Транспортный офис | ул. Českokobratrská 3321/46 702 00 Острава, Чешская Республика, <i>Телефон:</i> (+420) 730 815 002, <i>Эл. почта:</i> Mario.Kisa@epcargo.cz | Вся информация |
| | SILVA LS Sp. z o.o. | Экспедиторский офис железнодорожного транспорта | ул. Варыньского 3, 78-400 Щецинек, Республика Польша <i>Телефон:</i> (+48) 943730375, <i>Факс:</i> (+48) 943730109, <i>Эл. почта:</i> silvals@kronospan.pl | Все извещения об изменении договора перевозки |
| | IRT INTERNATIONAL RAIL TRANSPORT SP. Z O.O. (ИРТ ИНТЕРНАЦИОНАЛ РЕЙЛ ТРАНСПОРТ ООО) | Служба перевозок | ул. 3 Мaja 28, 08-110 г. Siedlce, Республика Польша <i>Телефон:</i> (+48) 883 340 888, <i>Факс:</i> (+48) 85 673 17 64, <i>Эл. почта:</i> office@irt.com.pl office.irt@mail.ru | Вся информация |
| | ООО «Rail STM» | Служба перевозок | Тыхы 43-100, | Вся информация |

| 1 | 2 | 3 | 4 | 5 |
|---|---|--|---|--|
| | | | ул. Вейхертов, 20 Республика Польша <i>Телефон:</i> (+48) 607 281 567, <i>Эл. почта:</i> k.orlinski@railst.pl | |
| | ООО Рейль Карго Кэрьер-Поланд | Служба перевозок | Al. Jerozolimskie 125/127 501, 02-017 Warszawa, Республика Польша <i>Телефон/факс:</i> (+48 22) 299 02 30, <i>Эл. почта:</i> dyspozytura.rcc.pl@railcargo.com | Вся |
| | ООО «Ост-Вест Логистик Польша» | Диспетчерская | ул. Университецка 20, 44-007 Катовице, Республика Польша <i>Телефон:</i> (+48) 782 400 740, <i>Эл. почта:</i> h.dispach@owlp.pl | Все согласования |
| | «Bahnooperator Polska Sp. z o.o.» | Отдел организации международных перевозок | Celna 5, 21-540 Malaszewicze, Республика Польша <i>Телефон:</i> (+48) 574756000 (+48) 720896000, <i>Эл. почта:</i> magdalena@bahnooperator.com evgenij@bahnooperator.com | Все извещения |
| | ПЦЦ Интермодаль АО (PCC Intermodal S.A.) | Отдел железнодорожного транспорта (ОЖТ) | ул. Хутничя 16 81-061 Гдыня Польша <i>Эл. почта:</i> kolej@pcc.eu, dispo@pcc.eu, <i>Телефон:</i> Тел. + 48 58 500 54 80 | Все извещения об изменении договора перевозки |

| 1 | 2 | 3 | 4 | 5 |
|---|---|--------------------------------------|---|--|
| | | | Моб. + 887 880 829 | |
| | ООО «ЛТГ Карго Польша» | Бюро железнодорожного транспорта | ul. (ул.) Rondo ONZ 1, 12 piętro, 00-124 Warszawa (Варшава), Polska (Республика Польша) <i>Телефон:</i> (+48) 734 459 999 <i>Эл. почта:</i> michal.szlendak@litrail.lt | Все согласования |
| | ООО МЕТРАНС Раил METRANS Rail sp. z o.o. | Отдел железнодорожного транспорта | Ul. Magazynowa 8 (ул. Магазынова 8) 62-023 Gądkі (Гадки) Республика Польша <i>Телефон:</i> (+48) 693 404 340 (+48 61) 63 43 729 <i>Эл. почта:</i> dyspozytura@metrans.eu lisiak@metrans.eu | Все извещения об изменении договора перевозки |
| | ООО Карпель | Бюро железнодорожного транспорта | ul. Przemysłowa 6 (ул. Пшемыслова 6) 32-800, Brzesko (Бжеско) <i>Телефон:</i> +48146845030 <i>Эл. почта:</i> prawnik@karpieł.info.pl biuro@karpieł.info.p | Все согласования |
| | T&C Sp. z .o.o. T&Ц o.o.o. | T&C Sp. z .o.o. T&Ц o.o.o. | Marszałka Józefa Piłsudskiego 1 A/lok.4, 57- 100 Strzelin ул. Маршала Юзефа Пилсудского 1а/ кв. 4 57-100 Стшелін <i>Телефон:</i> +48 601495 558 <i>Эл. почта:</i> biuro@tc.org.pl | Wszystkie Все |
| | ООО „Карго-Пауэр” | Дирекция, Операционный директор | 20-411, Люблин ул. Вольска 11 | |

| 1 | 2 | 3 | 4 | 5 |
|--|---------------------------------------|--|--|--|
| | | | Польша <i>Телефон:</i> +48 519 601 883, +48 81 746 16 00; <i>Эл. почта:</i> cargo@treeden.eu | |
| | АО Лауде Смарт Интермодал | Транспортный отдел | ул. Влоцлавска 131, 87-100 Торунь, Республика Польша <i>Телефон:</i> +48566190700 <i>Эл. почта:</i> kolej@laude.pl biuro@laude.pl | Все согласования |
| | Olavion Sp. z o.o. / ООО «Олавион» | Olavion Sp.z o.o. / ООО «Олавион» | Olavion Sp.z o.o. Siennicka 25, 80-758 Gdańsk <i>Телефон:</i> +48 729-059-124, 535-915-420 <i>Эл. почта:</i> logistyka@olavion.pl / ООО «Олавион», ул.Сенницка 25, 80-758, Гданьск <i>Телефон:</i> +48 729-059-124, 535-915-420 <i>Эл. почта:</i> logistyka@olavion.pl | Все виды информации |
| | АО «ЕП Карго Польша» | Дирекция, Операционный директор | 40-527, Катовице ул. Гавронув 22 Польша <i>Телефон:</i> +48 882-494-485 +48 608-847-436 <i>Эл. почта:</i> operacyjny@ercargo.pl | Все согласования |
| Российская Федерация | ОАО «Российские железные дороги» | Центр фирменного транспортного обслуживания – филиал ОАО «РЖД» (ЦФТО) | Каланчевская ул.,6/2, 107174 Москва, Российская Федерация <i>Эл. почта:</i> | Все извещения об изменении договора перевозки |

| 1 | 2 | 3 | 4 | 5 |
|-----------------------------|--|---|--|---|
| | | | cfto@cfto.rzd.ru | |
| Словацкая Республика | АО Железнодорожное общество Карго Словакия | Сектор эксплуатации Перевозочный надзор | ул. Пушкинова 3 042 72 Кошице Словацкая Республика <i>Телефон:</i> (+421) 55 229 54 885, <i>Факс:</i> (+421) 55 622 202, <i>Эл. почта:</i> prepravny.dozorcargo@zscargo.sk | Информация об изменении договора перевозки, связанная с отправлениями, перевозимыми данным перевозчиком |
| | ООО «МХ-спедитион» | Дирекция ООО «МХ-спедитион» | Нуселска 262/34, 140 00 Прага 4, Чешская Республика <i>Телефон:</i> (+421) 918 707 511, <i>Эл. почта:</i> gufrovic@interport.sk | Информация об изменении договора перевозки, связанная с отправлениями, перевозимыми данным перевозчиком |
| | АО Экспресс Групп | Сектор эксплуатации | Плынарнска 7/Б, 821 09 Братислава, Словацкая Республика <i>Телефон:</i> (+421) 2 582 582 22, <i>Эл. почта:</i> dispo@expressgroup.sk info@expressgroup.sk | Информация об изменении договора перевозки, связанная с отправлениями, перевозимыми данным перевозчиком |
| | «LTE Словакия» | Сектор эксплуатации | Копчианска 1 851 01 Братислава Словацкая Республика <i>Телефон:</i> (+421) 2 2029 2813, <i>Эл. почта:</i> planung@lte.sk info.sk@lte-group.eu | Информация об изменении договора перевозки, связанная с отправлениями, перевозимыми перевозчиком «LTE Словакия» |

| 1 | 2 | 3 | 4 | 5 |
|---|--|----------------------|--|---|
| | «Ретрацк Словакия» | Сектор эксплуатации | Себеринихо 1, 821 03 Братислава Словацкая Республика <i>Телефон:</i> (+421) 910 990 135, <i>Эл. почта:</i> peter.mlyncek@carborail.sk | Информация об изменении договора перевозки, связанная с отправлениями, перевозимыми данным перевозчиком |
| | ООО «Рейллог» | Сектор эксплуатации | Млынска 6/Б8 93401 Левице Словакия <i>Телефон:</i> +421 908 176 760 <i>Эл. почта:</i> kosorin@raillog.sk | Информация об изменении договора перевозки, связанная с отправлениями, перевозимыми данным перевозчиком «Рейллог» |
| | Акционерное общество Прва Словенска железнична | Сектор эксплуатации | Ку Братке 05 934 01 Левице Словацкая Республика <i>Телефон:</i> (+421) 918 808 051, (+421) 905 322 008 <i>Эл. почта:</i> psz@psz.sk teplan@psz.sk | Информация об изменении договора перевозки, связанная с отправлениями, перевозимыми данным перевозчиком «ПСЖ» |
| | ООО «ДБ Карго Чехия» | ООО «ДБ Карго Чехия» | Хлубинска 1378/36, 702 00 Острава - Моравска Острава, Чешская Республика <i>Телефон:</i> (+420) 720 976 495, (+420) 601 088 298, (+48) 722 220 169 <i>Эл. почта:</i> jan.rajnoch@deutschebahn.com petra.helebrantova@deutschebahn.com | Информация об изменении договора перевозки, связанная с отправлениями, перевозимыми данным перевозчиком |

| 1 | 2 | 3 | 4 | 5 |
|-----------------------------|------------------------|--|---|---|
| | | | <p>michal.wiertelorz@deutschebahn.com</p> | |
| | АО «ПКП КАРГО» | Бюро Операционного надзора - Отдел договоров и поддержки перевозок | <p>ул. Св. Хуберта 11, 40-542 Катовице Республика Польша <i>Телефон:</i> (+48 32) 722 16 32 (+48 32) 722 16 38, <i>Эл. почта:</i> dorota.pieczara@pkpcargo.com anna.szlachta@pkpcargo.com</p> | Все извещения о препятствиях к перевозке |
| | «ЦД КАРГО Словакия» | Сектор эксплуатации | <p>Себеринихо 1, 821 03 Братислава, Словацкая Республика <i>Телефон:</i> +421 917 426 657 +421 918 563 686 <i>Эл. почта:</i> dispo@cdcargo.sk daniel.sojka@cdcargo.sk</p> | Информация об изменении договора перевозки, связанная с отправлениями, перевозимыми данным перевозчиком «ЦДКСК» |
| Украина | АО «Укрзалізниця» | Департамент технологии перевозок и коммерческой работы АО «Укрзалізниця» | <p>ул. Ежи Гедройца, 5, г. Киев, Украина, 03150, <i>Телефон:</i> +380 (44) 465 19 87 +380 (44) 465 22 22, <i>Эл. почта:</i> cdrom@uz.gov.ua</p> | Об изменении договора перевозки |
| Эстонская Республика | АО OPERAIL | Служба грузовых перевозок | <p>ул. Металли, 3, Таллинн 10615 Эстонская Республика <i>Телефон:</i> (+372) 615 76 00, <i>Факс:</i> (+372) 615 76 23, <i>Эл. почта:</i> info@operail.com www.operail.com</p> | Все извещения об изменении договора перевозки |

| 1 | 2 | 3 | 4 | 5 |
|---|----------------------------------|-----------------------------------|---|---------------|
| | LDZ CARGO | Департамент организации перевозок | ул. Дзирнаву 147, к-1, г. Рига, LV-1050, Латвийская Республика <i>Телефон:</i> (+371) 672 34 684 <i>Эл. почта:</i> paradresesana@ldz.lv dke04@ldz.lv | Все извещения |
| | Акционерное общество «LTG Cargo» | Предоставление услуг | ул. Пелесос 10, ЛТ -02111, Вильнюс, Литовская Республика <i>Телефон:</i> (+370) 61358957 <i>Эл. почта:</i> grazina.charzevskiene@ltgcargo.lt; <i>Телефон:</i> (+370) 5 202 1515 <i>Эл. почта:</i> info@ltgcargo.lt | Все извещения |

Раздел 4

П Е Р Е Ч Е Н Ь ОСНОВНЫХ СКОРОПОРТЯЩИХСЯ ГРУЗОВ

1. Овощи и грибы свежие и консервированные (кроме вяленых и сушеных): баклажаны, перец свежий, огурцы, помидоры, капуста, картофель, лук репчатый, свекла столовая, брюква, редиска, грибы свежие, овощи и грибы соленые и маринованные всякие, повидло и пюре из овощей, зелень всякая.

2. Фрукты и ягоды свежие и консервированные (кроме вяленых и сушеных): арбузы, бананы, дыни, фрукты и ягоды свежие, цитрусовые плоды, субтропические культуры, фрукты и ягоды маринованные, повидло, пюре и тесто фруктовое и ягодное, различные джемы и конфитюры, варенье фруктовое и ягодное.

3. Мясо и мясопродукты (в том числе птица битая и дичь), мясокопчености и колбасы и жиры животные: мясо животных во всяком виде, сало и жиры, птица битая, эндокринное сырье, субпродукты.

4. Молоко и молочные продукты: молоко свежее, сливки, сметана, творог, различные сорта сыра, брынза, масло сливочное и топленое.

5. Яйцо и яичный меланж.

6. Рыба, рыбопродукты и раки: икра живая рыбоводная и мальки, рыба всякая: живая, охлажденная, мороженая, копченая, соленая и маринованная, икра всякая и раки.

7. Маргарин, маргусалин, компаунд-жир, а также сало искусственное из растительных масел.

8. Алкогольные напитки: пиво и портер, вино медовое, вина фруктовые и ягодные, вина виноградные, бекмес, сусло виноградное, настойки, наливки и шампанское.

9. Напитки безалкогольные, воды минеральные, натуральные и искусственные и напитки безалкогольные всякие.

10. Дрожжи хлебопекарные прессованные.

11. Консервы в герметической упаковке.

12. Растения живые: деревья и кусты живые, рассада овощная, саженцы всякие и другой посадочный материал, растения вечнозеленые, цветы живые и срезанные.

Приложение 1
к Информационному руководству

Габариты погрузки

Рисунок 1 – Основной габарит погрузки на железных дорогах колеи 1520 мм: АЗ, БЧ, ГР, КЗХ, КРГ, ЛДЗ, LTG, ЧФМ, УБЖД, МТЗ, РЖД, ТДЖ, ТРК, УТИ, УЗ, ЭВР, а также ЖСР (участок Матевце граница – Ганиска при Кошицах), ПКП (участок Хрубешув граница – Славкув ЛХС)

Рисунок 2 – Льготный габарит погрузки на железных дорогах колеи 1520 мм: АЗ; БЧ; ГР; КЗХ; КРГ; ЛДЗ; LTG; ЧФМ; ТДЖ; ТРК; УТИ; УЗ; ЭВР; РЖД, за исключением участков Дальневосточной ж.д.: Хабаровск-1 – Амур и Кимкан – Богучан

Рисунок 3 – Зональный габарит погрузки на железных дорогах колеи 1520 мм: БЧ; КЗХ; КРГ; ЛДЗ; LTG; ТДЖ; ТРК; УТИ; ЧФМ; ЭВР; АЗ, за исключением участка Горадиз – Джульфа – Шарур; РЖД, за исключением участков Белореченская – Туапсе – Веселое, Крымская –Новороссийск Северо-Кавказской ж.д., Чум – Лабытнанги Северной ж.д., Тигей – Ачинск Красноярской ж.д.; УЗ, за исключением участков Хоростков – Копычинцы и Тлусте – Торске Львовской ж.д., участка Днепропетровск-Южный – Встречный Приднепровской ж.д.

Рисунок 4 – Габарит погрузки на железных дорогах колеи 1435 мм: БЧ, БДЖ, ЖСР, МАВ, ПКП

Рисунок 5 – Габарит погрузки на железных дорогах колеи 1435 мм: КЖД (Негабаритность первой степени)

Рисунок 5а – Габарит погрузки на железных дорогах колеи 1435 мм: КЖД (Негабаритность второй степени)

Рисунок 5б – Габарит погрузки на железных дорогах колеи 1435 мм: КЖД (Нижняя негабаритность второй степени)

Рисунок 6 – Габарит погрузки на железных дорогах колеи 1435 мм: ЗЧ

Рисунок 7 – Габарит погрузки на железных дорогах колеи 1435 мм: ВЖД (через госграницу Донг-Данг)

Рисунок 8 – Габарит погрузки на железных дорогах колеи 1000 мм: ВЖД



Рисунок 1

Основной габарит погрузки на железных дорогах колеи 1520 мм:
 АЗ, БЧ, ГР, КЗХ, КРГ, ЛДЗ, ЛТГ, ЧФМ, УБЖД, МТЗ, РЖД, ТДЖ, ТРК, УТИ, УЗ, ЭВР,
 а также ЖСР (участок Матевце граница — Ганиска при Кошицах),
 ПКП (участок Хрубешув граница — Славкув ЛХС)

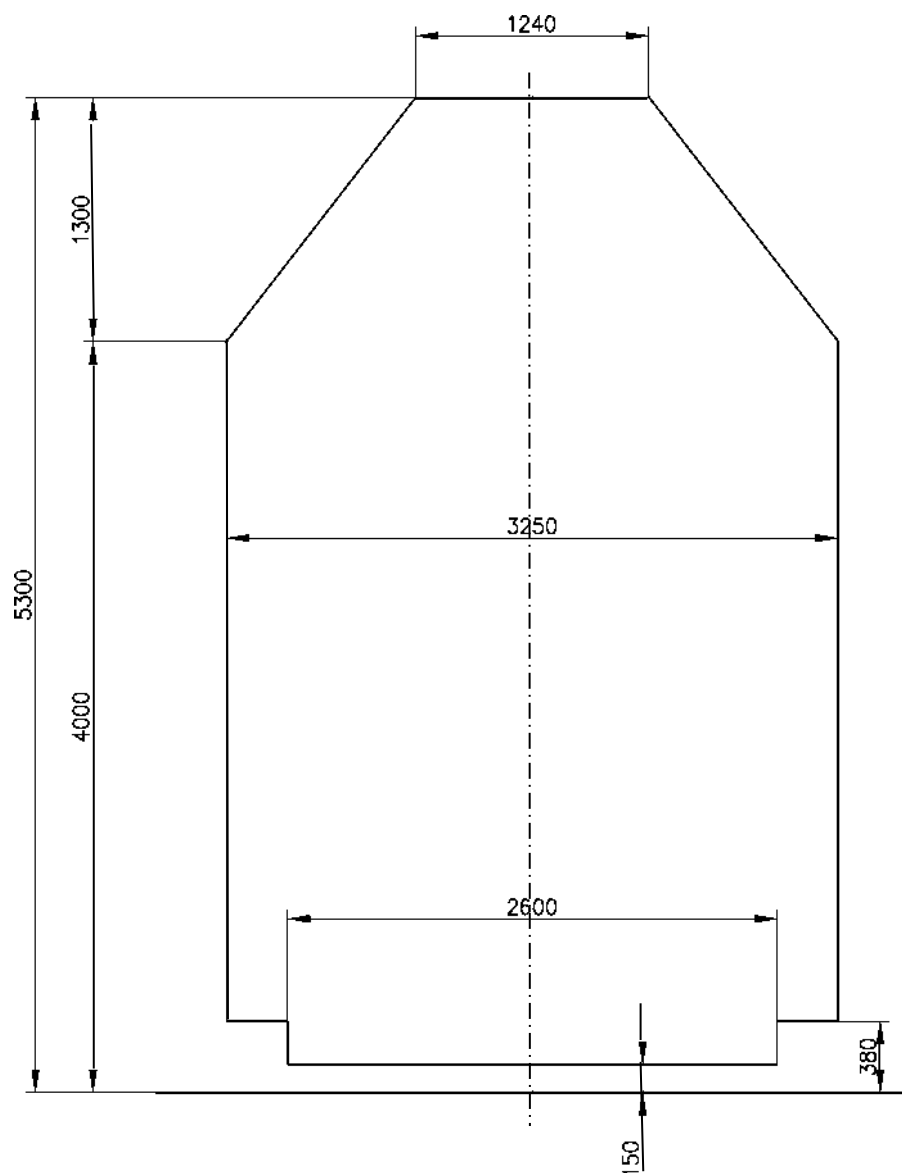

Рисунок 2

Льготный габарит погрузки на железных дорогах колеи 1520 мм:
 АЗ; БЧ; ГР; КЗХ; КРГ; ЛДЗ; ЛТГ; ЧФМ; ТДЖ; ТРК; УТИ; УЗ; ЭВР; РЖД, за исключением
 участков Дальневосточной ж.д.: Хабаровск-1— Амур и Кимкан — Богучан

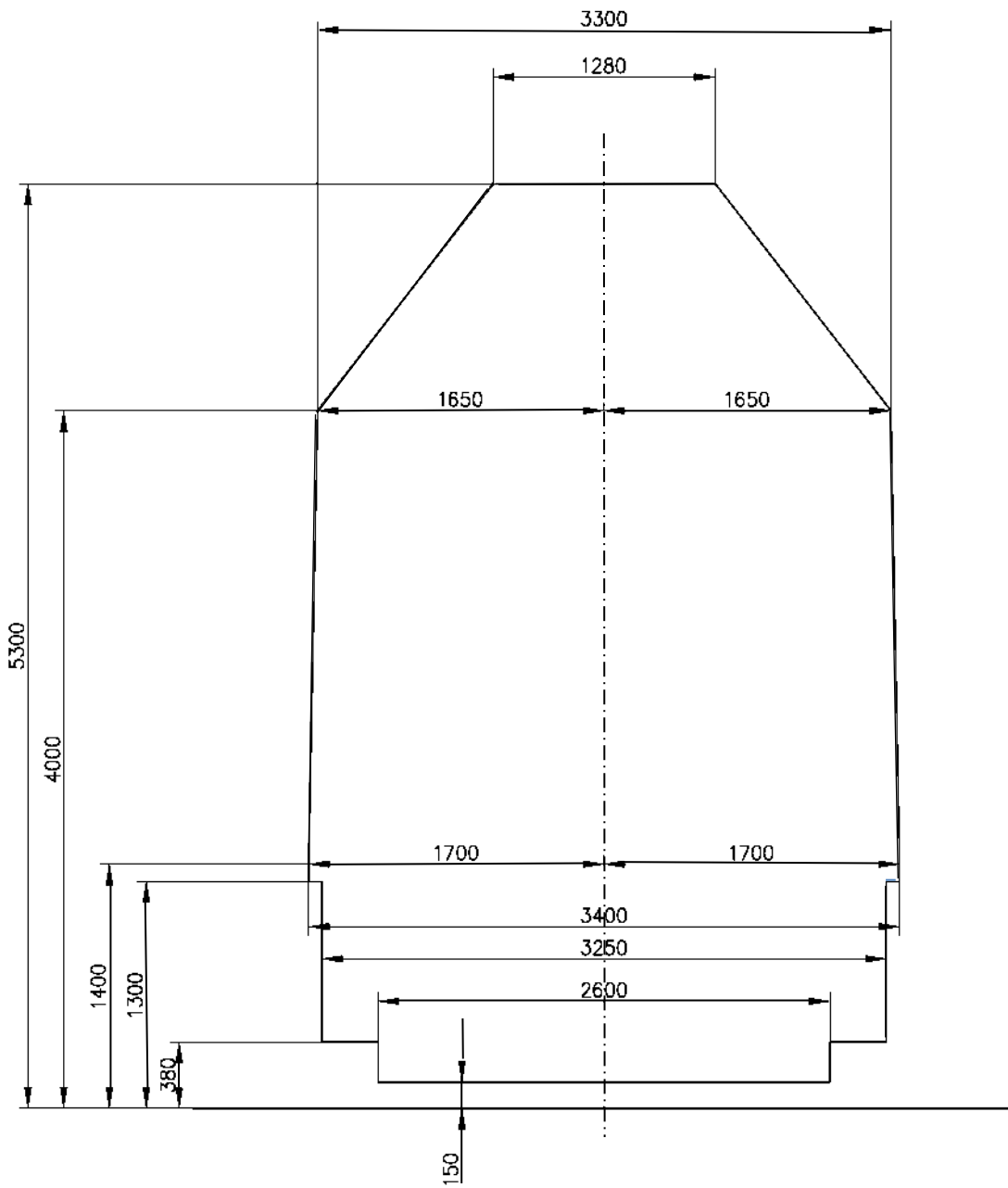

Рисунок 3

Зональный габарит погрузки на железных дорогах колеи 1520 мм:

БЧ; КЗХ; КРГ; ЛДЗ; ЛТГ; ТДЖ; ТРК; УТИ; ЧФМ; ЭВР; АЗ, за исключением участка Горадиз – Джульфа – Шарур; РЖД, за исключением участков Белореченская – Туапсе – Веселое, Крымская – Новороссийск Северо-Кавказской ж.д., Чум – Лабытнанги Северной ж.д., Тигей – Ачинск Красноярской ж.д.; УЗ, за исключением участков Хоростков – Копычинцы и Тлусте – Торске Львовской ж.д., участка Днепропетровск-Южный – Встречный Приднепровской ж.д.

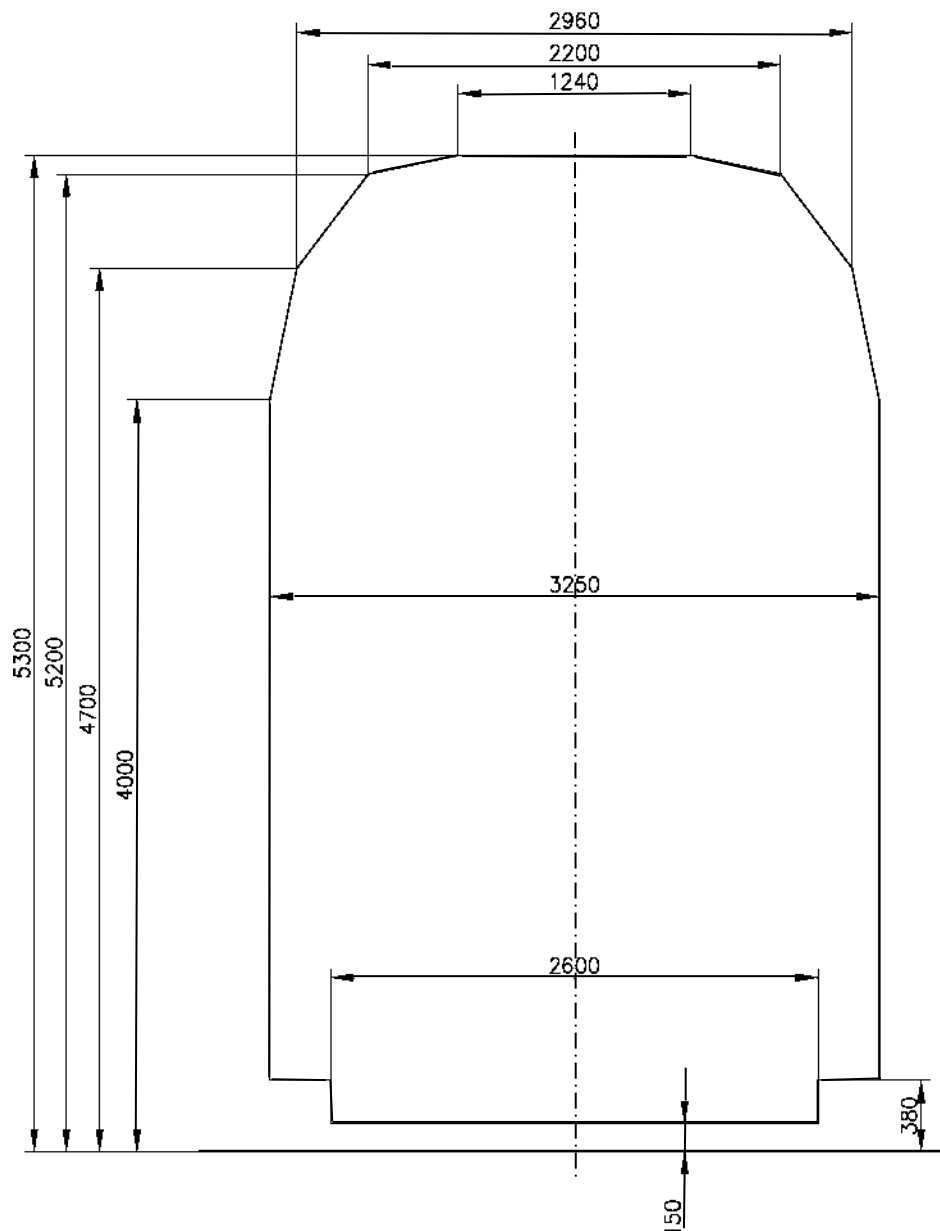

Рисунок 4

Габарит погрузки на железных дорогах колеи 1435 мм:
БЧ, БДЖ, ЖСР, МАВ, ПКП

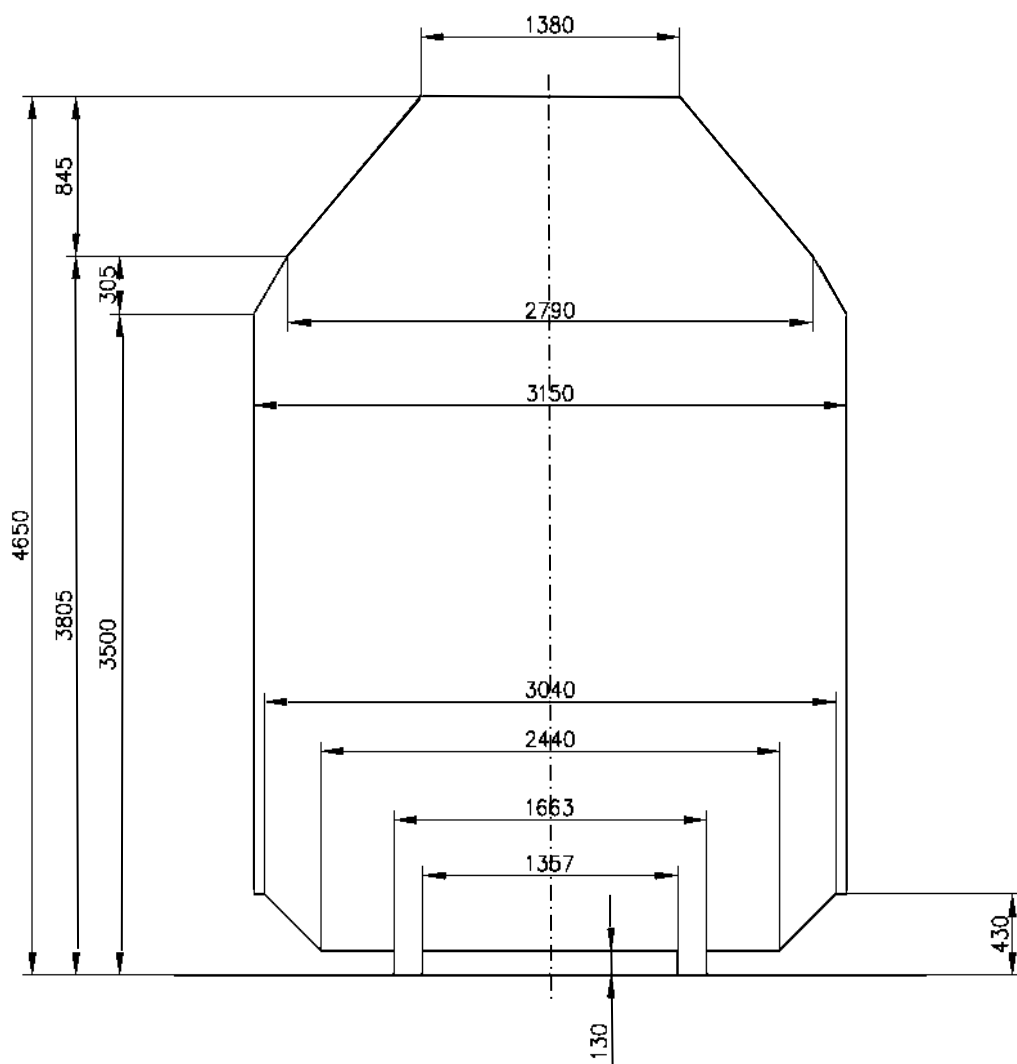

Рисунок 5

Габарит погрузки на железных дорогах колеи 1435 мм: КЖД
(Негабаритность первой степени)

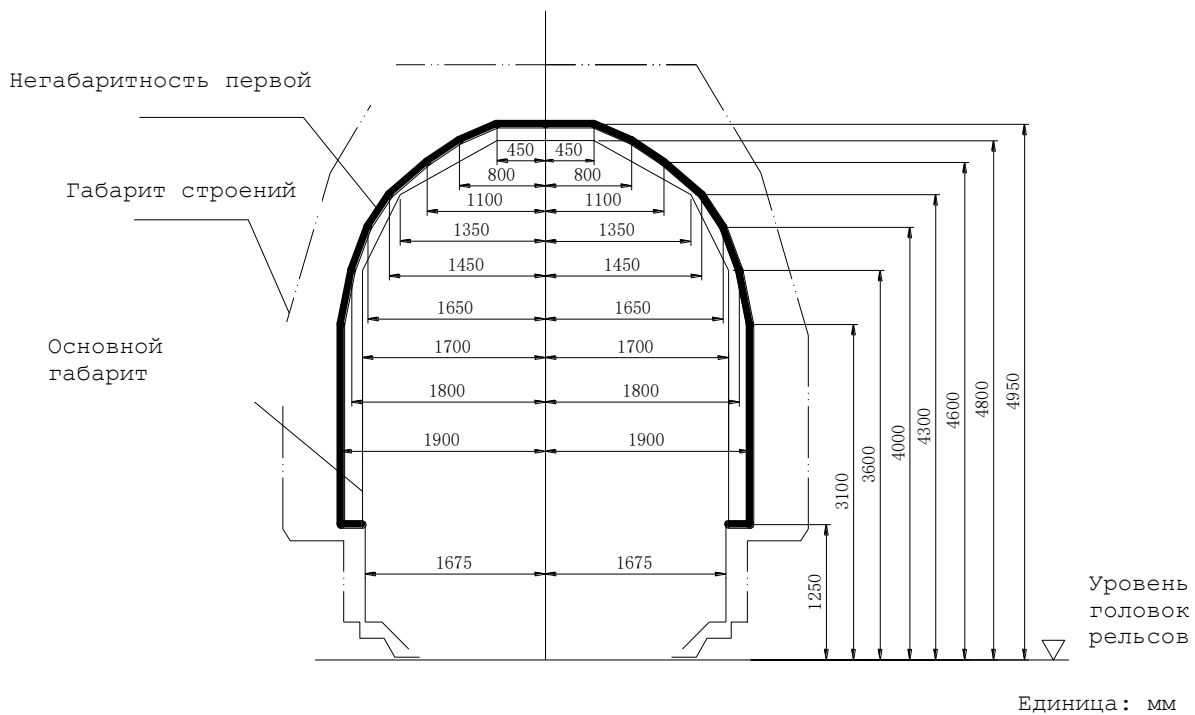

Рисунок 5а

Габарит погрузки на железных дорогах колеи 1435 мм: КЖД
(Негабаритность второй степени)

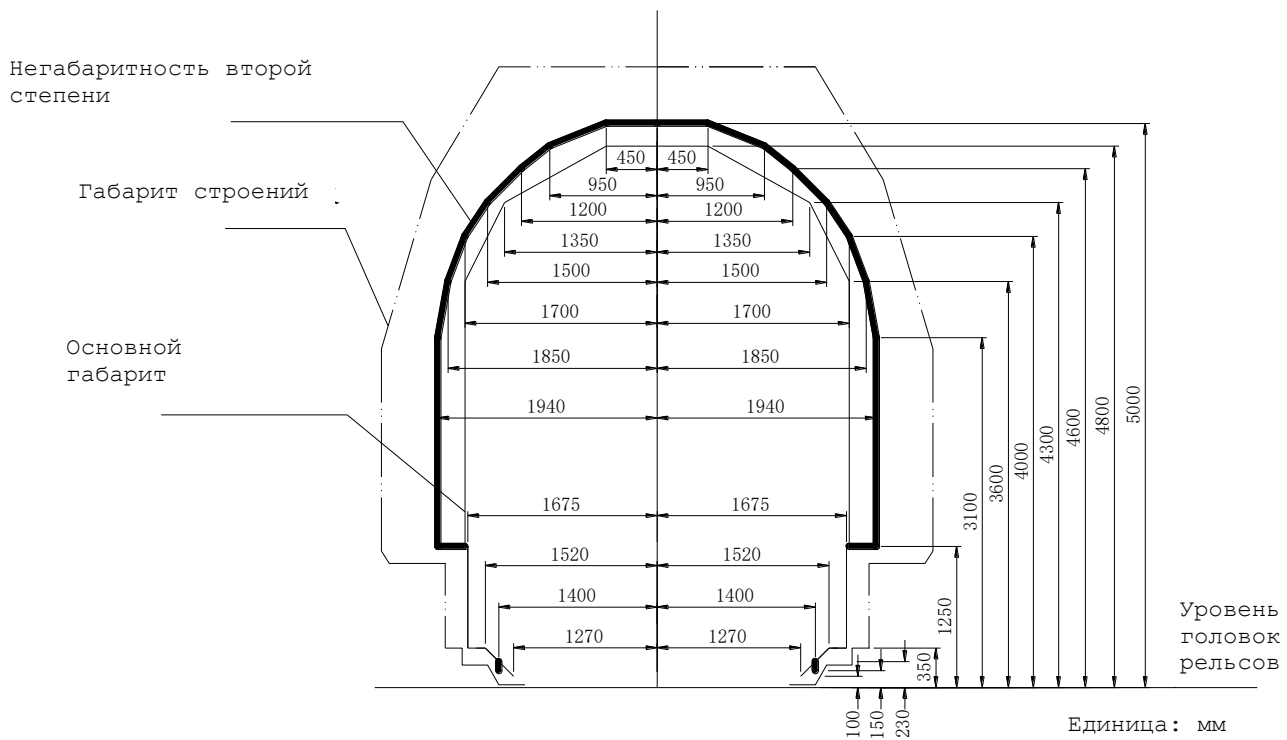

Рисунок 5б

Габарит погрузки на железных дорогах колеи 1435 мм: КЖД
(Нижняя негабаритность второй степени)

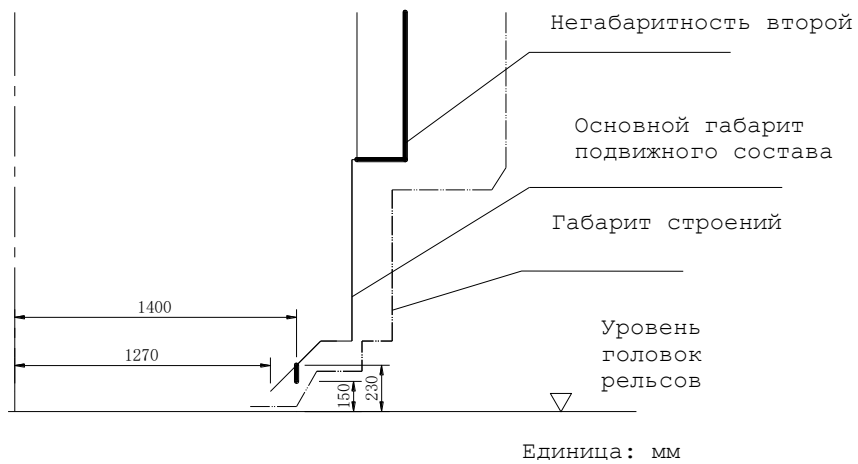

Рисунок 6

Габарит погрузки на железных дорогах колеи 1435 мм: ЗЧ

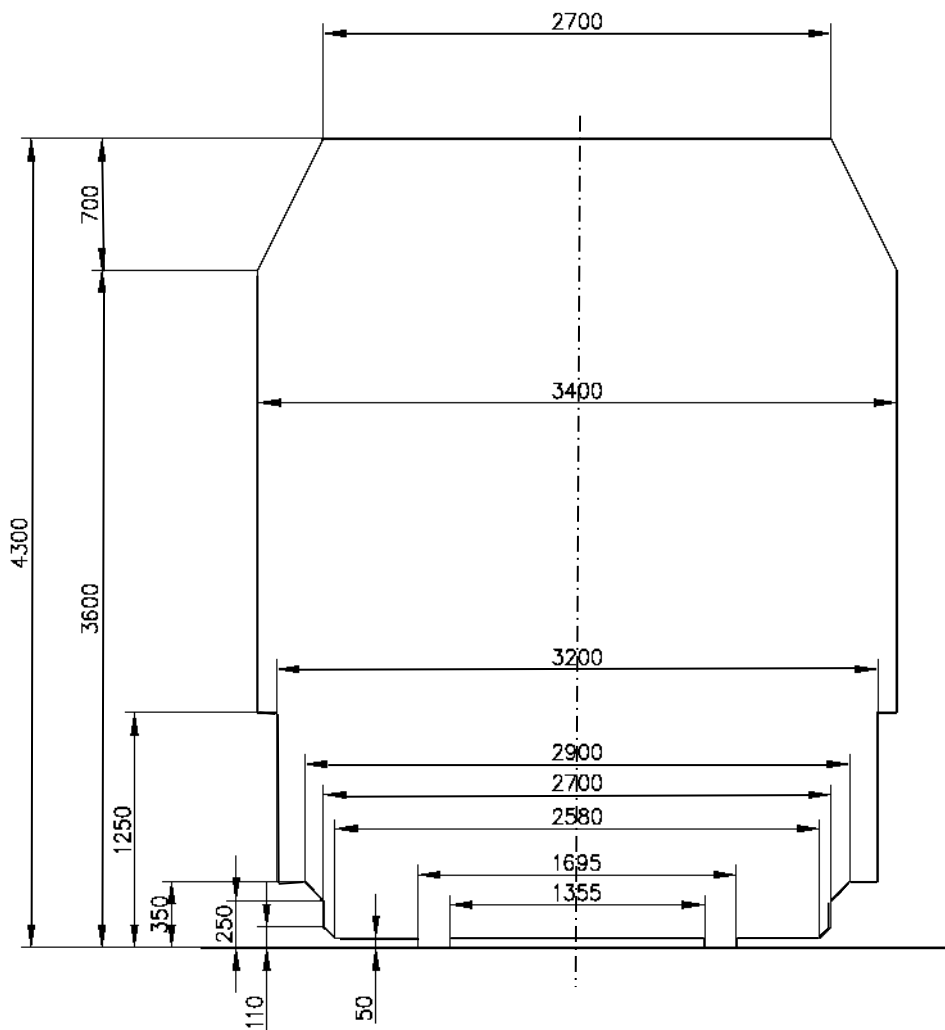

Рисунок 7

Габарит погрузки на железных дорогах колеи 1435 мм: ВЖД (через госграницу Донг-Данг)

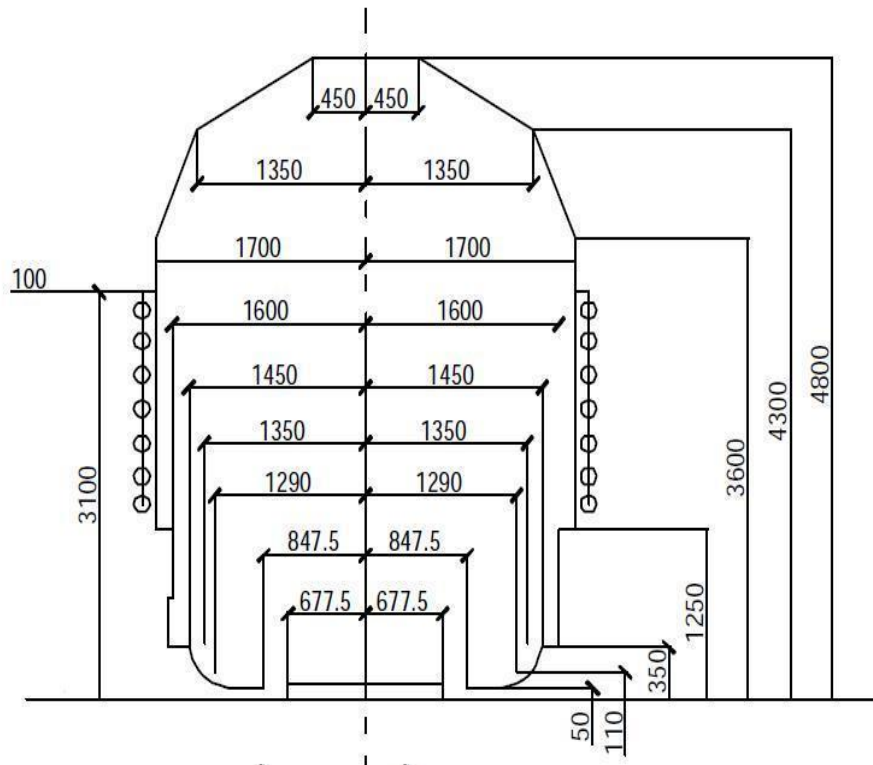
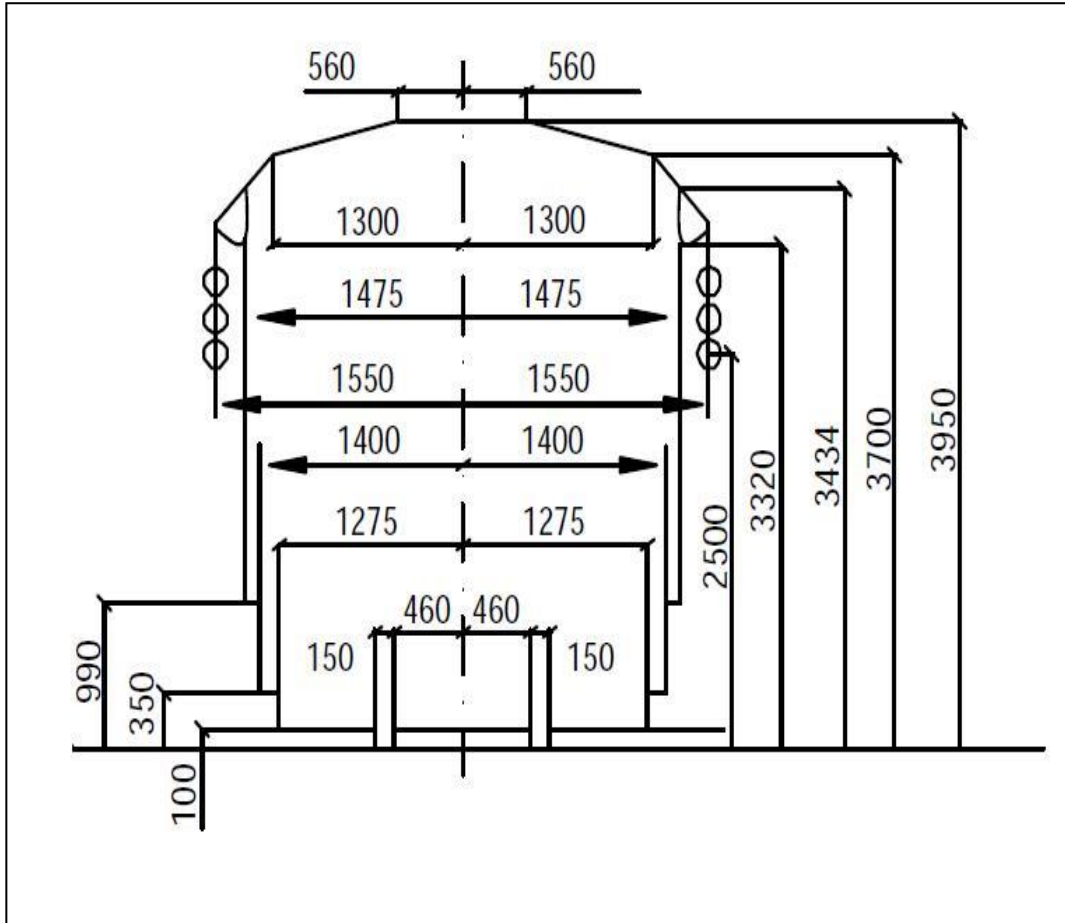

Рисунок 8
 Габарит погрузки на железных дорогах колеи 1000 мм: ВЖД