

**ОРГАНИЗАЦИЯ СОТРУДНИЧЕСТВА ЖЕЛЕЗНЫХ ДОРОГ
КОМИТЕТ ОСЖД**

**铁 路 合 作 组 织
铁 组 委 员 会**

**ORGANISATION FOR CO-OPERATION BETWEEN RAILWAYS
OSJD COMMITTEE**

**ORGANISATION FÜR DIE ZUSAMMENARBEIT DER EISENBAHNEN
KOMITEE DER OSShD**



ОСЖД

**Бюллетень статистических данных ОСЖД
по железнодорожному транспорту за 2016 год**

铁 组

2016 年铁路行业统计资料简报

OSJD

**OSJD Bulletin of statistical data
on railway transport for 2016**

OSShD

**Das Bulletin der statistischen Daten der OSShD
zum Eisenbahntransport für 2016**

**Варшава, 2017 г.
2017 年, 华沙
Warsaw, 2017
Warschau, 2017**

Динамика изменения эксплуатационной длины железнодорожной сети и протяжённости электрифицированных линий

铁路网营业里程和电气化铁路里程趋势图

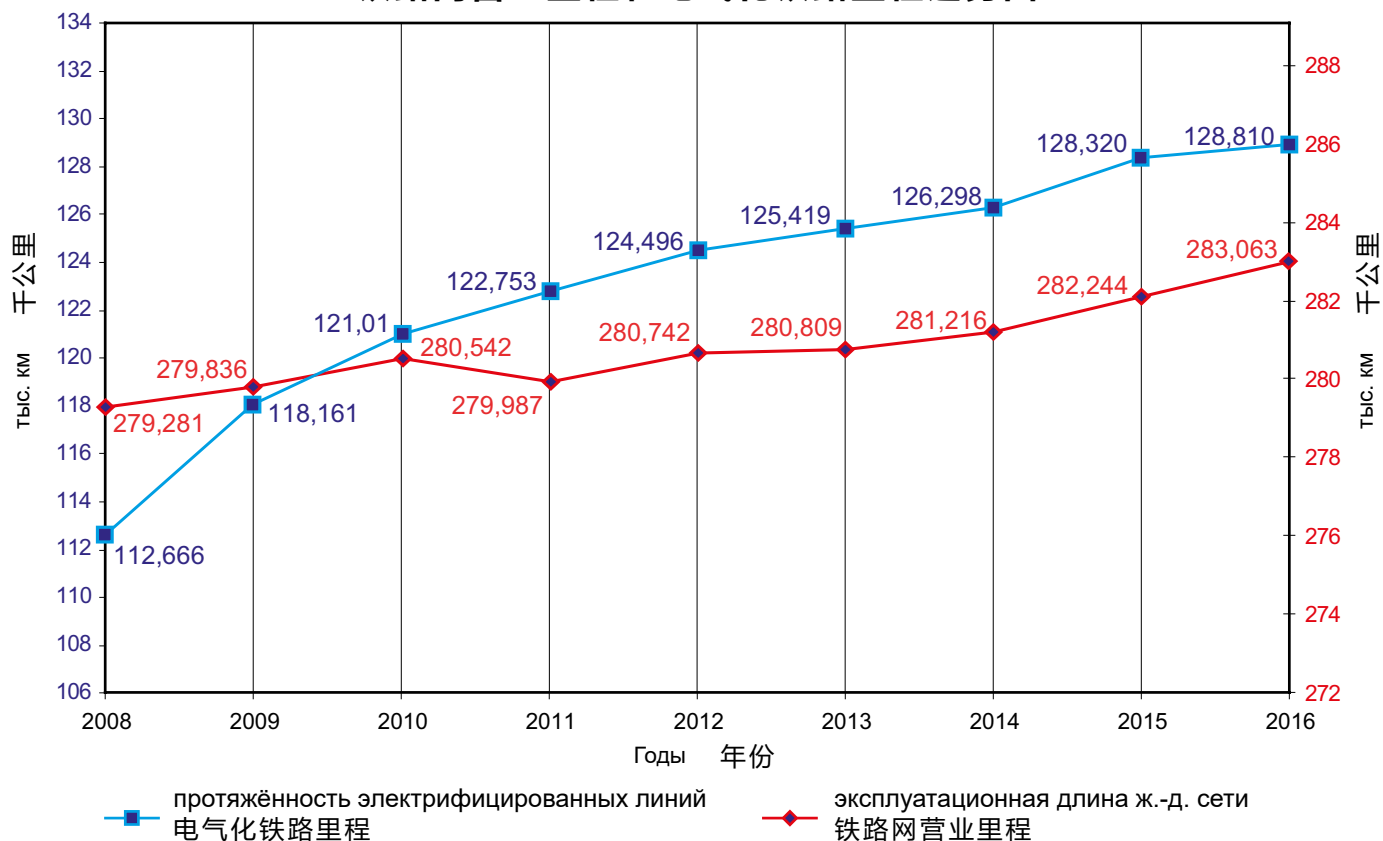

Динамика изменения объёмов перевозок

客货运量趋势图

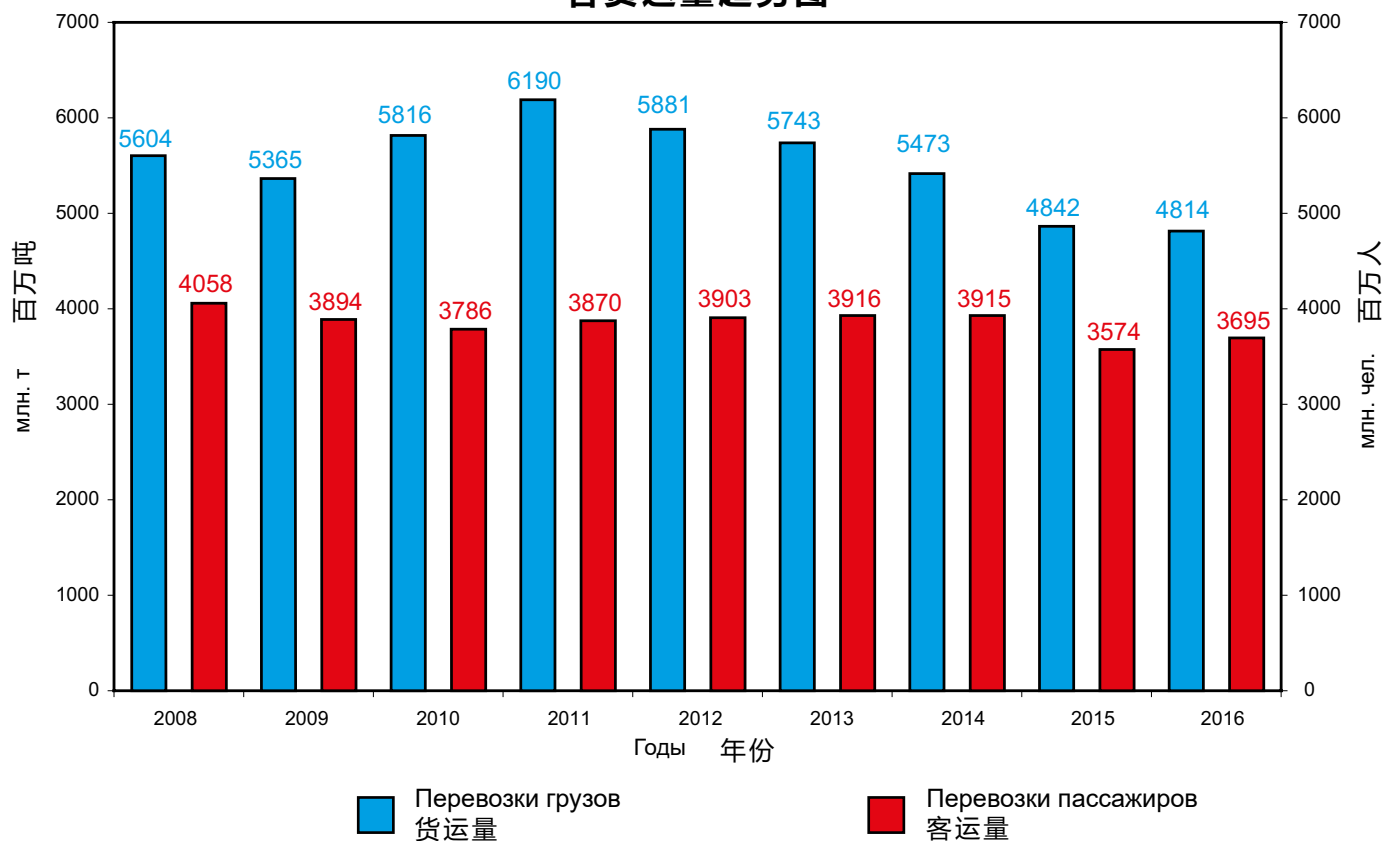

Содержание

内 容

Железнодорожный транспорт стран – членов ОСЖД в 2016 году	3
铁组成员国2016年铁路行业情况	3
Железные дороги стран – членов ОСЖД	4
铁组成员国铁路	4
Железные дороги - наблюдатели ОСЖД	4
铁组观察员铁路	4
Структура Организации сотрудничества железных дорог (ОСЖД)	5
铁路合作组织（铁组）机构	5
Основные показатели железных дорог стран – членов ОСЖД за 2016 год	6
铁组成员国铁路2016年主要指标	8
Основные показатели стран – членов ОСЖД за 2016 год	10
铁组成员国2016年主要指标	12
Перевозка грузов в международном железнодорожном сообщении за 2016 год	14
2016年国际铁路联运货运情况	20
Эксплуатационная длина железных дорог ОСЖД за 2016 год	26
铁组2016年铁路营业里程	26
Объёмы перевозок по железнодорожным транспортным коридорам ОСЖД за 2016 год	27
铁组铁路运输走廊2016年运量指标	27

Согласовано совещанием ВРГ по вопросам статистики (14-16 марта 2017 г., Комитет ОСЖД) и совещанием экспертов по вопросам статистики (12-15 сентября 2017 г., Будапешт) и утверждено годовым совещанием Комиссии ОСЖД по транспортной политике и стратегии развития (07-10.11.2017, Комитет ОСЖД, Варшава).

由铁组运输政策和发展战略专门委员会统计问题临时工作组会议（2017年3月14-16日，华沙，铁组委员会）和统计问题专家会议（2017年9月12-15日，匈牙利，布达佩斯）商定；由铁组运输政策和发展战略专门委员会例会（2017年11月7-10日，华沙，铁组委员会）核准。

Conformed by the AWG meeting on statistics (14-16 March 2017, OSJD Committee) and expert meeting on statistics (12-15 September 2017, Budapest) and approved by the annual meeting of the OSJD Commission on Transport Policy and Development Strategy (07-10.11.2017, OSJD Committee, Warsaw).

Vereinbart von der Beratung der ZAG zu statistischen Fragen (14.-16. März 2017, Komitee der OSShD) und Expertenberatung zu statistischen Fragen (12.-15. September 2017, Budapest) und bestätigt von der Jahresberatung der OSShD-Kommission für Transportpolitik und Entwicklungsstrategie (07.-10.11.2017, Komitee der OSShD, Warschau).

Сдано в набор: 20 ноября 2017 г.
Подписано к печати: 29 ноября 2017 г.

Печатается в типографии PAB-Font s.c.,
03-214 Варшава, ул. Краснобродзка 2/2
Телефон/Факс: (+48) 22 814 10 34
e-mail: biuro@pabfont.pl

2017年11月20日交付排版
2017年11月29日交付印刷

“PAB-Font s.c.” 印刷厂印刷
地址: 03-214, 华沙, 克拉斯诺布罗兹卡街2/2号
电话/传真: (+48) 22-814-10-34
e-mail: biuro@pabfont.pl

Submitted for printing: 20.11.2017
Imprimatur: 29.11.2017

Printed by: “PAB-Font s.c.”,
03-214 Warszawa, ul. Krasnobrodzka 2/2
Tel./Fax: (+48) 22 814 10 34
e-mail: biuro@pabfont.pl

Redaktionsschluß: 20.11.2017
Imprimatur: 29.11.2017

Druck: „PAB-Font s.c.”,
03-214 Warszawa, ul. Krasnobrodzka 2/2
Tel./Fax: (+48) 22 814 10 34
e-mail: biuro@pabfont.pl



Главы делегаций на XLV сессии Совещания Министров ОСЖД (5-8.06.2017, Сочи, Российская Федерация)
 铁组第四十五届部长会议与会代表团团长（2017年6月5-8日，俄罗斯联邦，索契）
 Heads of delegations at session XLV of the OSJD Ministerial Conference (5-8.06.2017, Sochi, Russian Federation)
 Delegationsleiter der XLV. Tagung der OSShD-Ministerkonferenz (5.-8.06.2017, Sotschi, Russische Föderation)



Главы делегаций на XXXII заседании Конференции Генеральных директоров (ответственных представителей) железных дорог ОСЖД
 (17-21.04.2017, Минск, Республика Беларусь)
 铁组铁路总局长（负责代表）会议第三十二次会议与会代表团团长（2017年4月17-21日，白俄罗斯共和国，明斯克）
 Heads of delegations at meeting XXXII of the Conference of General Directors (Authorised Representatives) of OSJD Railways
 (17-21.04.2017, Minsk, Republic of Belarus)
 Delegationsleiter der XXXII. Sitzung der Konferenz der Generaldirektoren (bevollmächtigten Vertreter) der OSShD-Eisenbahnen
 (17.-21.04.2017, Minsk, Republik Belarus)

Железнодорожный транспорт стран – членов ОСЖД в 2016 году

В целом в 2016 году темпы прироста грузовых перевозок по сравнению с 2015 годом уменьшились. Убыль перевезённых грузов составила 0,58%, а суммарный грузооборот увеличился на 0,32%. В 2016 году было перевезено 3.695 млн. пассажиров, что на 3,38% больше, чем в 2015 году. Показатели в пассажиро-километрах уменьшились на 13,70%. В 2016 году эксплуатационная длина линий железных дорог возросла на 819 км и составила 283.063 км, а протяжённость электрифицированных линий увеличилась на 490 км, достигнув всего 128.810 км. На конец 2016 года общее количество единиц подвижного состава составило:

- тепловозов и электровозов – 52.038 единиц;
- парк пассажирских вагонов – 90.287 единиц;
- парк грузовых вагонов – 2.339.867 единиц.

Численность персонала уменьшилась на 2,41% и составила 3.492.295 человек.

铁组成员国2016年铁路行业情况

整体上, 2016年货运增幅较2015年有所下降。货运量下降了0.58%, 货运周转总量增长了0.32%。2016年, 运送旅客36.95亿人次, 较2015年增长了3.38%。旅客人公里数下降了13.70%。2016年铁路线路营业里程增加了819公里, 总里程为283,063公里。电气化线路里程增加了490公里, 总里程为128,810公里。截至2016年年底机车车辆总台数为:

- 内燃机车和电力机车52,038台;
- 客车90,287辆;
- 货车2,339,867辆。

铁路员工人数为3,492,295人, 减少了2.41%。



Годовое совещание Комиссии ОСЖД по транспортной политике и стратегии развития (7-10.11.2017, Комитет ОСЖД, Варшава)
铁组运输政策和发展战略专门委员会例会 (2017年11月7-10日, 华沙, 铁组委员会)
Annual meeting of the OSJD Commission on Transport Policy and Development Strategy (7-10.11.2017, OSJD Committee, Warsaw)
Jahresberatung der OSShD-Kommission für Transportpolitik und Entwicklungsstrategie (7.-10.11.2017, Komitee der OSShD, Warschau)

Железные дороги стран – членов ОСЖД
铁 组 成 员 国 铁 路

АЖД 阿(塞)铁	0057	ЗАО «Азербайджанские железные дороги» 阿塞拜疆铁路股份公司
АРА 阿(富)铁	0068	Национальное управление железных дорог (АРА) при Министерстве общественных работ ИРА 阿富汗社会工作部国家铁路局
БЧ 白铁	0021	Белорусская железная дорога 白俄罗斯铁路
БДЖ 保铁	0052	Холдинг «Болгарские государственные железные дороги» 保加利亚国家铁路控股公司
МАВ 匈铁	0055	ЗАО «Венгерские государственные железные дороги» 匈牙利国家铁路股份公司
ВЖД 越铁	0032	ГК «Вьетнамская железная дорога» 越南铁路国家公司
ГР 格铁	0028	АО «Грузинская железная дорога» 格鲁吉亚铁路股份公司
РАИ 伊铁	0096	Железная дорога Исламской Республики Иран 伊朗伊斯兰共和国铁路
КЗХ 哈铁	0027	АО «Национальная компания “Казакстан темір жолы”» (Железная дорога Казахстана) 哈萨克斯坦铁路国有股份公司
КЖД 中铁	0033	Китайские железные дороги 中国铁路
ЗЧ 朝铁	0030	Железные дороги Корейской Народно-Демократической Республики 朝鲜民主主义人民共和国铁路
КРГ 吉铁	0059	ГП «Национальная компания “Кыргыз темир жолу”» (Кыргызская железная дорога) 吉尔吉斯斯坦铁路国有公司
ЛДЗ 拉铁	0025	ГАО «Латвийская железная дорога» 拉脱维亚铁路国家股份公司
ЛГ 立铁	0024	АО «Литовские железные дороги» 立陶宛铁路股份公司
ЧФМ 摩铁	0023	ГП «Железная дорога Молдовы» 摩尔多瓦铁路国家企业
УБЖД 蒙铁	0031	АО «Улан-Баторская железная дорога» 乌兰巴托铁路股份公司
ПКП 波铁	0051	АО «Польские государственные железные дороги» 波兰国家铁路股份公司
РЖД 俄铁	0020	ОАО «Российские железные дороги» 俄罗斯铁路股份公司
ЧФР 罗铁	0053	Национальная железнодорожная компания Румынии - АО 罗马尼亚国有铁路公司
ЖСР 斯铁	0056	Железные дороги Словацкой Республики 斯洛伐克共和国铁路
ТДЖ 塔铁	0066	ГУП «Рохи охани Тоҷикистон» (Таджикская железная дорога) 塔吉克斯坦铁路国家单一制企业
ТРК 土铁	0067	Государственные железные дороги Туркменистана 土库曼斯坦国家铁路
УТИ 乌(兹)铁	0029	ГАО «Узбекистон темир йуллари» (Узбекские железные дороги) 乌兹别克斯坦铁路国家铁路股份公司
УЗ 乌(克)铁	0022	ПАО «Украинская железная дорога» (ПАО «Укрзалізниця») 乌克兰铁路股份公司
ЧД 捷铁	0054	АО «Чешские железные дороги» 捷克铁路股份公司
ЭВР 爱铁	0026	АО <i>Эстонская железная дорога</i> 爱沙尼亚铁路股份公司

Железные дороги – наблюдатели ОСЖД
铁 组 观 察 员 铁 路

ДБ 德铁	0080	АО «Немецкая железная дорога» 德国铁路股份公司
ОСЕ 希铁	0073	Организация Греческих железных дорог 希腊铁路
СНЦФ 法铁	0087	Национальное общество Французских железных дорог 法国国有铁路公司
ВР 芬铁	0010	Железные дороги Финляндии (VR Group) 芬兰铁路 (芬铁集团)
ЖС 南铁	0072	АО «Железные дороги Сербии» 塞尔维亚铁路股份公司
ДьШЭВ 吉富宜铁路	0043	ЗАО «Железная дорога Дьёр - Шопрон - Эбенфурт» 吉厄尔一肖普朗一埃宾富尔特铁路股份公司
ФПК 联邦客运公司	0020	АО «Федеральная пассажирская компания» 俄罗斯联邦客运股份公司

铁路合作组织 (铁组) 机构

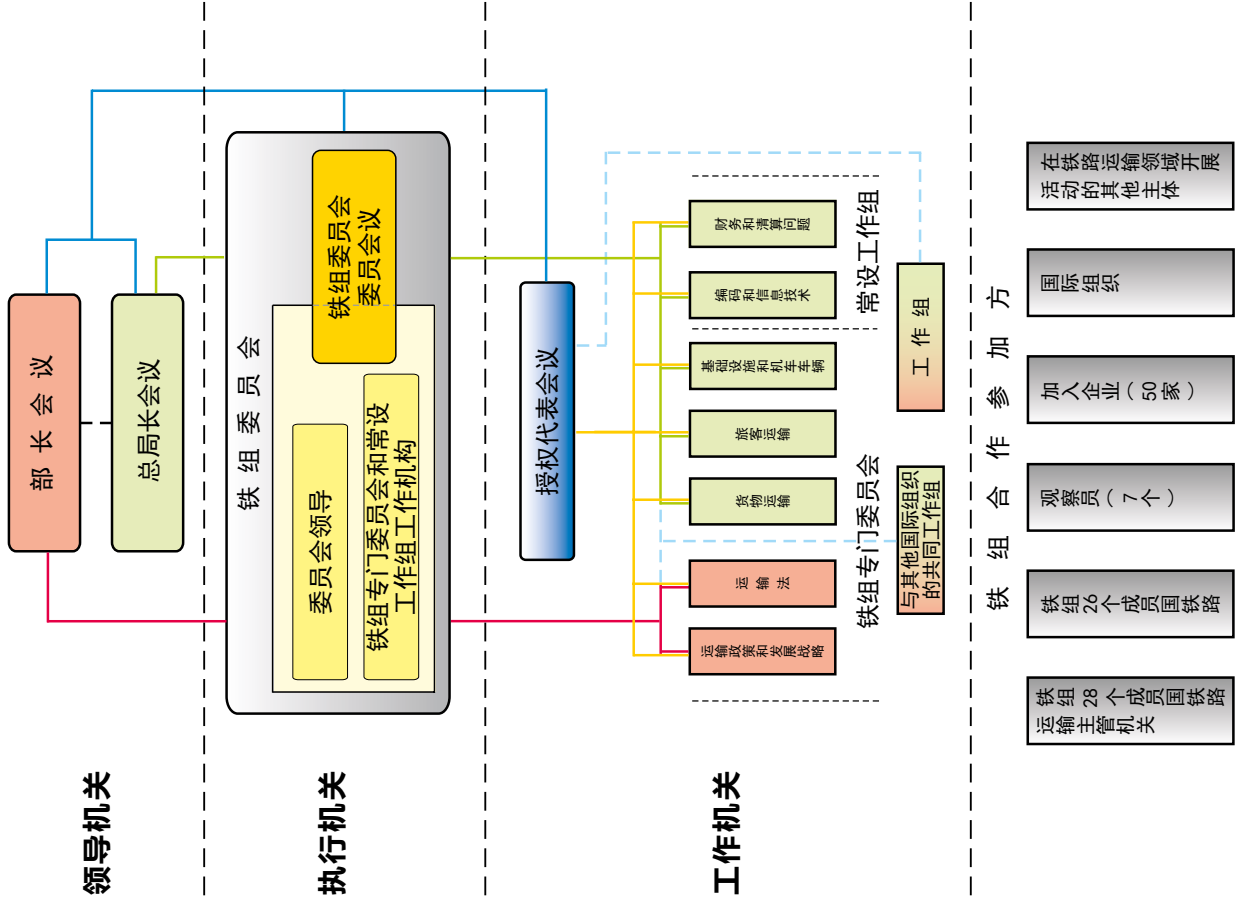

Структура Организации сотрудничества железных дорог (ОСЖД)

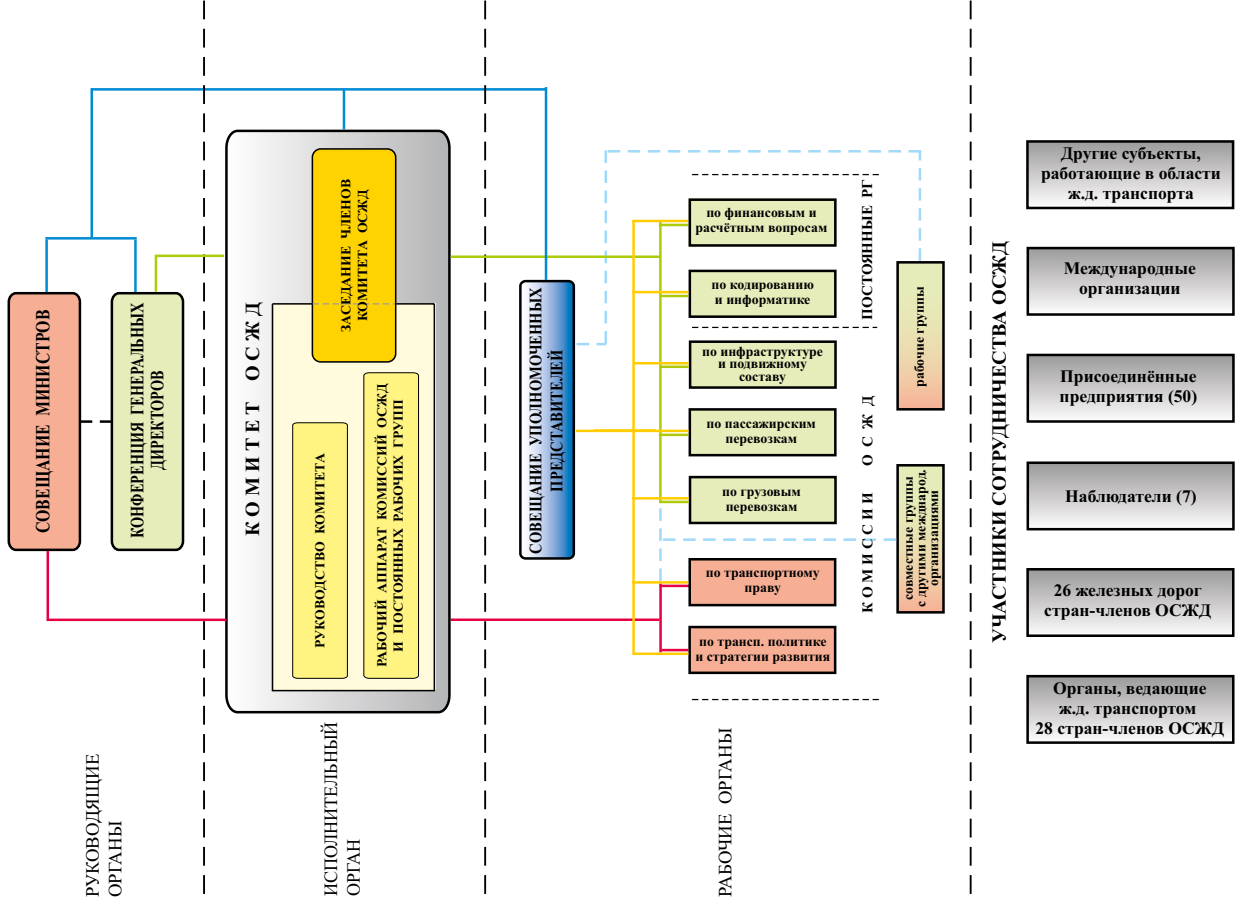

Основные показатели железных дорог стран – членов ОСЖД за 2016 год

№	Страна	Дорога	Показатели											
			Площадь страны, тыс. кв. км	Численность населения, млн.	Эксплуатационная длина, км		Тяговый подвижной состав единиц					Пассажирские вагоны, ваг.	Моторные и прицепные вагоны, единиц	Грузовые вагоны, ваг.
					Всего	в т.ч. электролинии	паровозы	тепловозы	электровагоны	дизельпоезда, секции	электропоезда, секции			
11/12	11/10	8	9	10	11	12	22/4	22/5	23/16+19					
1	2	3	4	5	6	7	8	9	10	11	12	13	14	15
1	Азербайджан	АЖД 0057	86,60	9,80	2 071,20 3,40	1 199,00 -33,90	0	153	94	1	27	214	27	13 649
2	Беларусь	БЧ 0021	207,60	9,50	5 480,00 -11,00	1 131,00 3,00		686	79	390	288	1 611	1 289	28 071
3	Болгария	БДЖ 0052	111,00		4 028,80 9,80	2 868,60 9,60	10	168	205	27	74	970	0	8 262
4	Венгрия ⁴	МАВ 0055	93,00	9,80	7 683,00	3 017,00	0	530	542	318	162	1 751	254	12 063
5	Вьетнам	ВЖД 0032	331,70	92,70	2 347,00	0,00	0	295	0	0	0	993	0	4 972
6	Грузия	ГР 0028	69,70	3,70	1 277,40	1 277,40	0	81	124	0	0	0	45	12 448
7	Иран	РАИ 0096	1 648,00	79,00	6 365,00 292,00	194,00 -30,00	0	907	8	0	0	0	0	24 089
8	Казахстан	КЗХ 0027	2 717,00	17,70	15 529,80 762,70	4 217,00 0,60	0	1 240	538	4	89	2 547	186	129 580
9	Китай	КЖД 0033	9 600,00	1 383,00	67 211,70	38 520,70	0	8 137	11 709	0	17 648	47 825	17 648	711 968
10	КНДР	ЗЧ 0030	122,70		4 400,00	0,00								
11	Кыргызстан	КРГ 0059	198,50	6,10	423,90	0,00	0	57	0	0	0	367	0	1 689
12	Латвия	ЛДЗ 0025	64,60	2,00	1 859,90 0,30	250,90	0	203 ²	0	25 ²	79 ²	59 ³	238 ²	10 777
13	Литва	ЛГ 0024	65,30	2,80	1 911,00 34,00	122,00	2	228	0	57	20	87	143	11 849
14	Молдова	ЧФМ 0023	34,00	3,60	1 150,80	0,00	0	138	0	28	0	324	91	6 997
15	Монголия	УБЖД 0031	1 531,00	3,10	1 810,00	0,00	0	138	0	0	0	292	2	6 002
16	Польша	ПКП 0051	312,70		18 823,70 -95,30	11 786,00 -5,00	0	57	0	0	0	2 315	0	0
17	Россия	РЖД 0020	17 075,40 ⁵	146,80	85 375,00 109,00	43 621,00 266,00	197	8 233	9 098	302	6 219	20 103	0	1 072 827
18	Румыния	ЧФР 0053	237,50	19,71	10 766,00 -4,00	4 030,00	0	987	673	282	34	2 283	0	32 520
19	Словакия	ЖСР 0056	49,00	5,40	3 579,60 -1,20	1 586,90 -0,50	0	420	458	179	39	961	407	17 000
20	Таджикистан	ТДЖ 0066	143,10	8,70	620,40 22,60	0,00	0	54	0	0	0	390	34	2 389
21	Туркменистан	ТРК 0067	488,10		3 839,90	0,00								
22	Узбекистан	УТИ 0029	447,20	32,10	4 303,70 66,20	1 353,50 525,80	0	211	78	0	15	793	0	22 948
23	Украина	УЗ 0022	603,70	42,60	21 625,9 ¹ 22,20	10 267,50 ¹ -9,70	27	2 195	1 720	302	1 429	4 509	0	167 831
24	Чехия	ЧД 0054	78,90	10,60	9 563,30 -2,70	3 235,70 -1,20	29	742	762	721	177	1 851	2 094	24 558
25	Эстония	ЭВР 0026	45,20	1,30	1 016,00	132,00	1	91	0	20	18	42	193	17 378
	ИТОГО + - к 2015 г	ОСЖД			283 063,00 819,00	128 810,20 489,70	266	25 951	26 088	2 660	26 318	90 287	22 651	2 339 867

1 - информация в таблице - по данным 2013 года

2 - Данные предприятий концерна ГАО "Latvijas dzelzceļš" и АО "Pasazieru vilciens"

3 - Вагоны международных пассажирских поездов принадлежат самостоятельной организации

4 - Данные инфраструктуры охватывают сеть МАВ и ДьШЭВ, данные по тяговому составу ограничиваются преобладающим большинством перевозчиков ж.д. рынка

5 - Данные на 1 января 2004 года

Основные показатели железных дорог стран – членов ОСЖД за 2016 год

№	Страна	Дорога	Показатели							
			Персонал железных дорог, чел.	Грузооборот brutto млн. т.км			Пассажирские перевозки		Грузовые перевозки	
				Всего	Пассажирские поезда	Грузовые поезда	Всего пассаж. тыс.	Всего пасс.км млн.	Всего тонн тыс.	Всего т.км млн.
				+ - в % к 2015	+ - в % к 2015	+ - в % к 2015	+ - в % к 2015	+ - в % к 2015	+ - в % к 2015	+ - в % к 2015
31/19	42/19	42/20	42/21	51/3	51/12	61/11	61/18			
1	2	3	16	17	18	19	20	21	22	23
1	Азербайджан	АЖД 0057	19 974,00 -0,55	20 144,20 50,39	1 175,80 -3,39	9 790,60 -18,82	1 977,90 4,47	448,40 -9,36	15 479,70 -9,42	5 192,20 -16,40
2	Беларусь	БЧ 0021	69 337,00 -1,77	89 175,00 -2,17	15 909,00 -5,08	72 513,00 -1,45	81 795,00 -6,12	6 428,00 -9,68	126 758,00 -3,56	41 107,00 0,79
3	Болгария	БДЖ 0052	20 967,00 -1,59	8 195,20 -10,94	4 584,90 -5,98	3 610,30 -16,52	21 433,50 -4,85	1 458,00 -6,07	6 201,10 -25,43	1 573,40 -11,76
4	Венгрия	МАВ 0055	40 753,00 1,26	41 925,30 7,94	17 299,70 -7,80	24 625,60 22,65	146 600,00 1,52	7 653,00 0,60	49 446,00 -0,23	11 018,00 10,58
5	Вьетнам	ВЖД 0032	27 178,30 -2,18	11 245,00 -12,27	5 351,00 -4,50	5 894,00 -18,31	9 825,00 -12,71	3 424,00 -97,78	5 148,00 -21,88	3 198,00 -22,47
6	Грузия	ГР 0028	12 122,00 -0,13	7 098,50 -16,50	729,00 5,23	6 369,50 -18,43	2 462,70 2,75	508,60 9,47	11 881,70 -15,99	3 424,20 -19,64
7	Иран	РАИ 0096	9 022,00 -2,11	68 336,20 8,84	21 376,50 5,94	46 959,70 10,21	23 042,00 -7,10	0,00	0,00	0,00
8	Казахстан	КЗХ 0027	62 908,00 -16,44	364 344,00 -1,16	34 283,00 -2,85	327 761,00 -0,88	23 444,80 3,95	18 165,10 6,32	244 201,60 -2,91	188 159,00 -0,84
9	Китай	КЖД 0033	1 980 224,00	3 960 035,00	757 766,00	3 124 018,00	1 544 360,00	723 006,00	2 294 100,00	1 980 061,00 0,12
10	КНДР	ЗЧ 0030								
11	Кыргызстан	КРГ 0059	4 701,00 -3,43	1 573,60 -12,18	100,60 -4,19	1 473,00 -12,68	283,50 -1,08	40,80	6 030,50 -8,85	806,90 -12,08
12	Латвия	ЛДЗ 0025	10 984,00*** -4,83	30 350,00* -16,82	1 676,00* -1,35	28 632,00* -18,21	17 228,00** 0,93	584,00** -1,18	47 819,00* -14,06	15 879,00* -16,01
13	Литва	ЛГ 0024	9 841,00 -3,04	25 890,00 -2,02	1 183,00 3,95	24 646,00 -2,36	4 428,00 4,78	396,00 9,70	47 651,00 -0,84	13 790,00 -1,75
14	Молдова	ЧФМ 0023	8 460,00 -8,34	2 073,60 -19,06	651,50 -22,84	1 410,70 -17,09	2 258,10 -30,91	121,50 -32,80	3 493,00 -15,99	793,00 -17,34
15	Монголия	УБЖД 0031	14 691,00 0,10	23 020,50 5,78	1 989,70 -3,88	21 030,80 6,79	2 645,50 -5,34	955,50 -4,13	19 989,10 4,38	12 371,00 7,92
16	Польша	ПКП 0051	50 978,00 2,17	5 562,30 -71,75	0,00	5 562,30 4,28	10 490,50 -65,17	2 717,80 -63,69	7,40 -99,92	3 333,50 -89,34
17	Россия	РЖД 0020	744 275,00 -8,05	4 373 632,00 0,68	289 928,00 -7,00	4 045 347,00 1,50	1 036 984,00 -3,12	124 461,00 -3,38	1 328 212,90 -3,64	2 342 589,50 1,91
18	Румыния	ЧФР 0053	42 305,00 2,50	21 094,90 -0,68	10 210,00 5,89	10 884,90 -6,14	52 899,00 -3,80	4 460,00 -3,44	24 541,90 -11,67	5 020,10 -2,29
19	Словакия	ЖСР 0056	26 759,00 -0,01	24 106,50 3,65	8 252,70 0,60	15 853,70 5,31	69 296,00 14,39	3 569,60 4,64	45 923,50 7,38	8 342,30 6,27
20	Таджикистан	ТДЖ 0066	5 410,00 -4,42	460,50 -25,88	40,70 16,95	419,80 -28,30	452,10 6,40	18,40 15,00	5 454,20 -10,96	228,30 -27,96
21	Туркменистан	ТРК 0067					5 595,00	2 336,00 0,43	23 928,00	13 327,00
22	Узбекистан	УТИ 0029	58 320,00 0,27	37 213,00 -1,04	5 822,00 2,09	31 107,00 -1,84	20 961,90 1,59	3 933,60 4,68	86 371,10 5,53	22 937,00 0,01
23	Украина	УЗ 0022	248 947,00 -10,31	358 664,00 -4,00	57 122,00 7,65	300 841,00 -3,24	438 216,00 0,49	37 360,00 4,03	343 433,00 -1,87	187 558,00 -3,84
24	Чехия	ЧД 0054	22 090,00	41 514,00	19 443,00	22 071,00	171 491,00	7 380,00	65 394,00	10 949,00
25	Эстония	ЭВР 0026	2 049,00 -13,43	4 525,00 -26,72	891,00 4,95	3 584,00 -32,57	6 926,00 3,99	315,80 10,46	12 531,00 -18,63	1 863,00 -31,61
	ИТОГО + - к 2015 г	ОСЖД	3 492 295,30 -2,41	9 520 178,30 0,42	1 255 785,10 -1,15	8 134 404,90 0,77	3 695 095,50 3,38	949 741,10 -13,70	4 813 995,70 -0,58	4 873 520,40 0,32

* - данные предприятий концерна ГАО „Latvijas dzelzceļš” и всех перевозчиков

** - данные предприятий концерна ГАО „Latvijas dzelzceļš” и АО „Pasazieru vilciens”

*** - данные предприятий концерна ГАО „Latvijas dzelzceļš”

铁 组 成 员 国 铁 路 2016 年 主 要 指 标

顺 号	国 家	铁 路	指 标											
			国土面积 (千平方 公里)	人 口 (百万)	营业里程 (公里)		机 车 动 车 (台)					客 车 (辆)	动 车 和 挂 车 (辆)	货 车 (辆)
					总 计	其中电 气 化 里 程	蒸 汽 机 车	内 燃 机 车	电 力 机 车	内 燃 车 组 (组)	电 动 车 组 (组)			
11/12	11/10	21/4	21/5	21/7	21/10	21/13	22/4	22/5	23/16+19					
1	2	3	4	5	6	7	8	9	10	11	12	13	14	15
1	阿 塞 拜 疆	阿(塞)铁 0057	86,60	9,80	2 071,20 3,40	1 199,00 -33,90	0	153	94	1	27	214	27	13 649
2	白 俄 罗 斯	白铁 0021	207,60	9,50	5 480,00 -11,00	1 131,00 3,00		686	79	390	288	1 611	1 289	28 071
3	保 加 利 亚	保铁 0052	111,00		4 028,80 9,80	2 868,60 9,60	10	168	205	27	74	970	0	8 262
4	匈 牙 利 ⁴	匈铁 0055	93,00	9,80	7 683,00	3 017,00	0	530	542	318	162	1 751	254	12 063
5	越 南	越铁 0032	331,70	92,70	2 347,00	0,00	0	295	0	0	0	993	0	4 972
6	格 鲁 吉 亚	格铁 0028	69,70	3,70	1 277,40	1 277,40	0	81	124	0	0	0	45	12 448
7	伊 朗	伊铁 0096	1 648,00	79,00	6 365,00 292,00	194,00 -30,00	0	907	8	0	0	0	0	24 089
8	哈 萨 克 斯 坦	哈铁 0027	2 717,00	17,70	15 529,80 762,70	4 217,00 0,60	0	1 240	538	4	89	2 547	186	129 580
9	中 国	中铁 0033	9 600,00	1 383,00	67 211,70	38 520,70	0	8 137	11 709	0	17 648	47 825	17 648	711 968
10	朝 鲜	朝铁 0030	122,70		4 400,00	0,00								
11	吉 尔 吉 斯 斯 坦	吉铁 0059	198,50	6,10	423,90	0,00	0	57	0	0	0	367	0	1 689
12	拉 脱 维 亚	拉铁 0025	64,60	2,00	1 859,90 0,30	250,90	0	203 ²	0	25 ²	79 ²	59 ³	238 ²	10 777
13	立 陶 宛	立铁 0024	65,30	2,80	1 911,00 34,00	122,00	2	228	0	57	20	87	143	11 849
14	摩 尔 多 瓦	摩铁 0023	34,00	3,60	1 150,80	0,00	0	138	0	28	0	324	91	6 997
15	蒙 古	蒙铁 0031	1 531,00	3,10	1 810,00	0,00	0	138	0	0	0	292	2	6 002
16	波 兰	波铁 0051	312,70		18 823,70 -95,30	11 786,00 -5,00	0	57	0	0	0	2 315	0	0
17	俄 罗 斯	俄铁 0020	17 075,40 ⁵	146,80	85 375,00 109,00	43 621,00 266,00	197	8 233	9 098	302	6 219	20 103	0	1 072 827
18	罗 马 尼 亚	罗铁 0053	237,50	19,71	10 766,00 -4,00	4 030,00	0	987	673	282	34	2 283	0	32 520
19	斯 洛 伐 克	斯铁 0056	49,00	5,40	3 579,60 -1,20	1 586,90 -0,50	0	420	458	179	39	961	407	17 000
20	塔 吉 克 斯 坦	塔铁 0066	143,10	8,70	620,40 22,60	0,00	0	54	0	0	0	390	34	2 389
21	土 库 曼 斯 坦	土铁 0067	488,10		3 839,90	0,00								
22	乌 兹 别 克 斯 坦	乌(兹)铁 0029	447,20	32,10	4 303,70 66,20	1 353,50 525,80	0	211	78	0	15	793	0	22 948
23	乌 克 兰	乌(克)铁 0022	603,70	42,60	21 625,9 ¹ 22,20	10 267,50 ¹ -9,70	27	2 195	1 720	302	1 429	4 509	0	167 831
24	捷 克	捷铁 0054	78,90	10,60	9 563,30 -2,70	3 235,70 -1,20	29	742	762	721	177	1 851	2 094	24 558
25	爱 沙 尼 亚	爱铁 0026	45,20	1,30	1 016,00	132,00	1	91	0	20	18	42	193	17 378
总 计		铁组			283 063,00 819,00	128 810,20 489,70	266	25 951	26 088	2 660	26 318	90 287	22 651	2 339 867

1 - 表格中数据为2013年数据;

2 - 拉铁和拉铁客运公司数据;

3 - 国际旅客列车车辆为独立承运人所有;

4 - 基础设施数据包括匈铁和吉肖富铁路网; 机车动车数据仅为铁路市场上占绝对多数的大型承运人。

5 - 截至2004年1月数据。

铁组成员国铁路 2016 年主要指标

序号	国家	铁路	指 标							
			铁路员工	列车总量吨公里（百万吨公里）			旅客运输量		货物运输量	
				总计	旅客列车	货物列车	发送量 (千人)	周转量 (百万人公里)	发送量 (千吨)	周转量 (百万吨公里)
				较2015年 ±%	较2015年 ±%	较2015年 ±%	较2015年 ±%	较2015年 ±%	较2015年 ±%	较2015年 ±%
31/19	42/19	42/20	42/21	51/3	51/12	61/11	61/18			
1	2	3	16	17	18	19	20	21	22	23
1	阿塞拜疆	阿(塞)铁 0057	19 974,00 -0,55	20 144,20 50,39	1 175,80 -3,39	9 790,60 -18,82	1 977,90 4,47	448,40 -9,36	15 479,70 -9,42	5 192,20 -16,40
2	白俄罗斯	白铁 0021	69 337,00 -1,77	89 175,00 -2,17	15 909,00 -5,08	72 513,00 -1,45	81 795,00 -6,12	6 428,00 -9,68	126 758,00 -3,56	41 107,00 0,79
3	保加利亚	保铁 0052	20 967,00 -1,59	8 195,20 -10,94	4 584,90 -5,98	3 610,30 -16,52	21 433,50 -4,85	1 458,00 -6,07	6 201,10 -25,43	1 573,40 -11,76
4	匈牙利	匈铁 0055	40 753,00 1,26	41 925,30 7,94	17 299,70 -7,80	24 625,60 22,65	146 600,00 1,52	7 653,00 0,60	49 446,00 -0,23	11 018,00 10,58
5	越南	越铁 0032	27 178,30 -2,18	11 245,00 -12,27	5 351,00 -4,50	5 894,00 -18,31	9 825,00 -12,71	3 424,00 -97,78	5 148,00 -21,88	3 198,00 -22,47
6	格鲁吉亚	格铁 0028	12 122,00 -0,13	7 098,50 -16,50	729,00 5,23	6 369,50 -18,43	2 462,70 2,75	508,60 9,47	11 881,70 -15,99	3 424,20 -19,64
7	伊朗	伊铁 0096	9 022,00 -2,11	68 336,20 8,84	21 376,50 5,94	46 959,70 10,21	23 042,00 -7,10	0,00	0,00	0,00
8	哈萨克斯坦	哈铁 0027	62 908,00 -16,44	364 344,00 -1,16	34 283,00 -2,85	327 761,00 -0,88	23 444,80 3,95	18 165,10 6,32	244 201,60 -2,91	188 159,00 -0,84
9	中 国	中铁 0033	1 980 224,00	3 960 035,00	757 766,00	3 124 018,00	1 544 360,00	723 006,00	2 294 100,00	1 980 061,00 0,12
10	朝 鲜	朝铁 0030								
11	吉尔吉斯斯坦	吉铁 0059	4 701,00 -3,43	1 573,60 -12,18	100,60 -4,19	1 473,00 -12,68	283,50 -1,08	40,80	6 030,50 -8,85	806,90 -12,08
12	拉脱维亚	拉铁 0025	10 984,00*** -4,83	30 350,00* -16,82	1 676,00* -1,35	28 632,00* -18,21	17 228,00** 0,93	584,00** -1,18	47 819,00* -14,06	15 879,00* -16,01
13	立陶宛	立铁 0024	9 841,00 -3,04	25 890,00 -2,02	1 183,00 3,95	24 646,00 -2,36	4 428,00 4,78	396,00 9,70	47 651,00 -0,84	13 790,00 -1,75
14	摩尔多瓦	摩铁 0023	8 460,00 -8,34	2 073,60 -19,06	651,50 -22,84	1 410,70 -17,09	2 258,10 -30,91	121,50 -32,80	3 493,00 -15,99	793,00 -17,34
15	蒙 古	蒙铁 0031	14 691,00 0,10	23 020,50 5,78	1 989,70 -3,88	21 030,80 6,79	2 645,50 -5,34	955,50 -4,13	19 989,10 4,38	12 371,00 7,92
16	波 兰	波铁 0051	50 978,00 2,17	5 562,30 -71,75	0,00	5 562,30 4,28	10 490,50 -65,17	2 717,80 -63,69	7,40 -99,92	3 333,50 -89,34
17	俄罗斯	俄铁 0020	744 275,00 -8,05	4 373 632,00 0,68	289 928,00 -7,00	4 045 347,00 1,50	1 036 984,00 -3,12	124 461,00 -3,38	1 328 212,90 -3,64	2 342 589,50 1,91
18	罗马尼亚	罗铁 0053	42 305,00 2,50	21 094,90 -0,68	10 210,00 5,89	10 884,90 -6,14	52 899,00 -3,80	4 460,00 -3,44	24 541,90 -11,67	5 020,10 -2,29
19	斯洛伐克	斯铁 0056	26 759,00 -0,01	24 106,50 3,65	8 252,70 0,60	15 853,70 5,31	69 296,00 14,39	3 569,60 4,64	45 923,50 7,38	8 342,30 6,27
20	塔吉克斯坦	塔铁 0066	5 410,00 -4,42	460,50 -25,88	40,70 16,95	419,80 -28,30	452,10 6,40	18,40 15,00	5 454,20 -10,96	228,30 -27,96
21	土库曼斯坦	土铁 0067					5 595,00	2 336,00 0,43	23 928,00	13 327,00
22	乌兹别克斯坦	乌(兹)铁 0029	58 320,00 0,27	37 213,00 -1,04	5 822,00 2,09	31 107,00 -1,84	20 961,90 1,59	3 933,60 4,68	86 371,10 5,53	22 937,00 0,01
23	乌克兰	乌(克)铁 0022	248 947,00 -10,31	358 664,00 -4,00	57 122,00 7,65	300 841,00 -3,24	438 216,00 0,49	37 360,00 4,03	343 433,00 -1,87	187 558,00 -3,84
24	捷 克	捷铁 0054	22 090,00	41 514,00	19 443,00	22 071,00	171 491,00	7 380,00	65 394,00	10 949,00
25	爱沙尼亚	爱铁 0026	2 049,00 -13,43	4 525,00 -26,72	891,00 4,95	3 584,00 -32,57	6 926,00 3,99	315,80 10,46	12 531,00 -18,63	1 863,00 -31,61
总 计		铁组	3 492 295,30 -2,41	9 520 178,30 0,42	1 255 785,10 -1,15	8 134 404,90 0,77	3 695 095,50 3,38	949 741,10 -13,70	4 813 995,70 -0,58	4 873 520,40 0,32

* - 拉铁和所有承运人数据;
 ** - 拉铁和拉铁客运公司数据;
 *** - 拉铁数据。

Основные показатели стран – членов ОСЖД за 2016 год

№	Страна	Дорога	Показатели															
			Прирост валового нац. продукта	Грузовые перевозки														
				Переве- зено грузов всего	в том числе по видам транспорта								Авто- мобиль- ный	Мор- ской	Внут- ренний водный	Трубо- провод- ный	Воздуш- ный	
					Желез- нодо- рожный	в том числе				экспорт	импорт	внут- ренние						транзит
						%	%	%	%									
+ - %	млн. тонн	%	%	%	%	%	%	%	%	%	%	%	%					
	+ - % к 2015	+ - % к 2015	+ - % к 2015	+ - % к 2015	+ - % к 2015	+ - % к 2015	+ - % к 2015	+ - % к 2015	+ - % к 2015	+ - % к 2015	+ - % к 2015	+ - % к 2015	+ - % к 2015					
1	2	3	4	5	6	7	8	9	10	11	12	13	14	15				
1	Азербайджан	АЖД 0057		222,50 0,04	7,00 -10,26	18,40 -14,02	30,50 -5,28	26,60 13,68	24,50 6,52									
2	Беларусь	БЧ 0021	3,20	430,40 -3,80	29,50 0,34	38,80 12,14	11,30 17,71	24,50 -7,89	25,40 -13,01	40,70 0,99		0,50 -28,57	29,30 -1,01					
3	Болгария	БДЖ 0052																
4	Венгрия*	МАВ 0055	2,00	285,00 0,64	17,30 -1,14					69,40 -1,14		2,90	10,40 10,64					
5	Вьетнам	ВЖД 0032	6,21	1 240,20 8,68	0,42 -27,59	3,00 64,84	10,31 7,85	86,69 -2,44		77,20 0,78	5,22 3,78	17,14 -3,55		0,02				
6	Грузия	ГР 0028	2,70	42,30 -4,32	28,10 -11,91	9,00 14,65	22,30 17,18	16,70 -1,30	52,00 -7,47	71,80 5,48				0,10 233,33				
7	Иран	РАИ 0096			4,64													
8	Казахстан	КЗХ 0027	0,50	925,50	244,20 -2,90	71,48	15,44	144,24	13,04	0,33	0,34	0,14	44,40	1,96				
9	Китай	КЖД 0033	6,70	41 905,14 5,02	5,17 -10,09					79,73 4,79	13,33 -1,33		1,75 -1,69	0,02 100,00				
10	КНДР	ЗЧ 0030																
11	Кыргызстан	КРГ 0059	3,80	31,20 5,05	5,40 25,58					93,90 -1,16			0,70					
12	Латвия	ЛДЗ 0025	2,00	114,84 -6,56	41,60 -8,17	5,00 -1,96	87,90 1,27	3,10 3,33	4,00 -21,57	55,20 8,45			3,10 -18,42	0,10 900,00				
13	Литва	ЛГ 0024	3,40	130,90 2,99	36,36 -3,81	8,10 0,40	41,40 1,50	31,60 1,60	18,90 0,30	48,50 -2,40	4,35 0,35	0,84 0,06	9,85 0,65					
14	Молдова	ЧФМ 0023	4,10	52,90 3,32	6,60 -18,52	11,90 20,20	34,50 6,81	10,50 -8,70	43,00 -7,13	63,10 -0,32			30,10 6,36					
15	Монголия	УБЖД 0031		40,40 12,72	49,48 -7,41	35,50 20,58	9,98 -12,69	42,71 -11,39	11,82 8,14	50,51 8,51				0,01				
16	Польша	ПКП 0051			222,20	27,80	43,40	155,50	4,50									
17	Россия	РЖД 0020	2,60	7 695,00 -3,73	17,20 -0,30	5,60	1,00 -0,10	10,40 -0,20	0,20 -0,10	66,80 0,30	0,30	1,50 -0,10	14,10	0,01 -0,01				
18	Румыния	ЧФР 0053		352,34 5,13	14,93 -9,52	3,23 13,33	3,72 -65,20	92,90 7,87	0,15 -55,88	61,33 3,48	13,14 -0,98	8,65 -3,46	1,94 -2,51	0,01				
19	Словакия	ЖСР 0056	0,03	204,40 6,41	22,78 1,20	27,06 0,63	35,03 -4,37	13,83 -6,68	24,08 11,17	76,46 -0,27		0,76 -7,32						
20	Таджикистан	ТДЖ 0066	6,90	84,10 10,51	6,50 -18,75	12,30 24,24	72,20 8,08	4,50 28,57	11,00 -44,44	93,50 1,63								
21	Туркменистан	ТРК 0067																
22	Узбекистан	УТИ 0029	7,00	1 603,60 4,54	4,20 -4,55					91,90 0,77			3,90 -11,36					
23	Украина	УЗ 0022	2,30	1 542,10 4,60	22,30 -5,91	33,30 -8,77	11,00 6,80	50,80 9,72	4,90 -28,99	70,40 1,73	0,20	0,20	6,90 4,55	0,01				
24	Чехия	ЧД 0054	2,30	542,73 -0,98	18,06 1,69	20,05 3,67	29,73 5,20	40,48 -6,34	9,75 7,14	79,58 -0,39		0,33 -2,94	2,03 1,00					
25	Эстония	ЭВР 0026	1,60	65,40 -6,70	41,00 2,50	1,00 -34,21	6,00 30,15	61,00 14,02	32,00 -20,81	59,00 14,12								

* - данные по грузовым перевозкам ограничиваются преобладающим большинством перевозчиков ж.д. рынка

Основные показатели стран – членов ОСЖД за 2016 год

№	Страна	Дорога	Показатели										
			Пассажирские перевозки										
			Перевезено пасс. всего	в том числе по видам транспорта						Автомобильный	Морской	Внутренний водный	Воздушный
				Железнодорожный	в том числе								
					международное сообщение	внутреннее							
млн. чел.	%	%	%	%	%	%	%	%	%				
+ - % к 2015	+ - % к 2015	+ - % к 2015	+ - % к 2015	+ - % к 2015	+ - % к 2015	+ - % к 2015	+ - % к 2015	+ - % к 2015	+ - % к 2015				
1	2	3	16	17	18	19	20	21	22	23			
1	Азербайджан	АЖД 0057	1 929,70 2,00	0,10	7,40 -15,91	92,60 1,54							
2	Беларусь	БЧ 0021	1 236,90 -5,26	6,60 -1,49	4,70 2,17	95,30 -0,10	93,20 0,11		0,02	0,20			
3	Болгария	БДЖ 0052		0,05 -98,93									
4	Венгрия	МAB 0055	649,00 -1,20	22,60 2,73			76,70 -0,90		0,10	0,60 20,00			
5	Вьетнам	ВЖД 0032	3 618,50 9,52	0,27 -20,59	0,52 52,94	99,48 -0,18	93,89 -0,27		4,77 -3,05	1,07 13,83			
6	Грузия	ГР 0028	378,30 2,83	0,65	3,70 -9,76	96,30 0,42	98,60 -0,12			0,75 19,05			
7	Иран	РАИ 0096		23,04									
8	Казахстан	КЗХ 0027	2 145,90	23,44 3,90	2,07	21,37	0,11		0,01	0,28			
9	Китай	КЖД 0033	17 787,73 -1,35	8,99 7,02			86,73 -1,21	1,53 4,08		2,74 15,61			
10	КНДР	ЗЧ 0030											
11	Кыргызстан	КРГ 0059	682,20 4,46	0,04	9,80 -22,22	90,20 3,20	96,00 -0,21			0,20			
12	Латвия	ЛДЗ 0025	163,50 -1,51	10,50 1,94	0,90 -18,18	99,10 0,20	87,30 -0,57			2,20 15,79			
13	Литва	ЛГ 0024	386,20 -3,69	1,10	18,20 -0,60	81,80 0,60	98,10 -0,10	0,10	0,50	0,20 100,00			
14	Молдова	ЧФМ 0023	109,50 1,48	2,10 -30,00	27,50 30,95	72,50 -8,23	96,80 1,04		0,10	1,00			
15	Монголия	УБЖД 0031	264,08 1,59	1,00 -6,54	4,34 -14,57	95,66 0,78	98,72 0,05		0,01 -50,00	0,27 12,50			
16	Польша	ПКП 0051		292,50	2,70	289,80							
17	Россия	РЖД 0020	18 690,00 -2,74	5,60 0,30	0,30	5,30	93,70 -0,30	0,10	0,10	0,50			
18	Румыния	ЧФР 0053	38 396,50	16,78 -10,27	0,05	16,73	78,90 1,81			4,27 12,37			
19	Словакия	ЖСР 0056	666,55 -2,94	10,18 21,19	4,62 -16,00	95,38 0,93	89,76 -1,91		0,02	0,04 -50,00			
20	Таджикистан	ТДЖ 0066	572,90 1,49	0,09 -10,00	19,40 30,20	80,60 -5,29	97,90 -0,10			0,10			
21	Туркменистан	ТРК 0067											
22	Узбекистан	УТИ 0029	7 875,00 3,76	0,30			99,00 0,10						
23	Украина	УЗ 0022	2 422,70 -8,24	16,20 9,46			83,60 -1,65		0,02	0,30 50,00			
24	Чехия	ЧД 0054	517,82 -2,10	34,61 3,65	3,05 15,97	96,93 -0,45	64,13 -1,85		0,18 -28,00	1,09 6,86			
25	Эстония	ЭВР 0026	207,50 -1,66	3,00 7,14	1,00 -71,43	99,00 2,59	93,00 0,32	4,00 -2,44					

铁组成员国 2016 年主要指标

No	国家	铁路	指 标															
			国内生产总值增长率	货 物 运 输														
				货 运 量	其 中								公路	海运	内河	管道	航空	
					铁路	出 口				进 口								
						出口	进口	国内	过境									
+-%	百万吨	%	%	%	%	%	%	%	%	%	%	%	%					
	较2015年±%	较2015年±%	较2015年±%	较2015年±%	较2015年±%	较2015年±%	较2015年±%	较2015年±%	较2015年±%	较2015年±%	较2015年±%	较2015年±%	较2015年±%					
1	2	3	4	5	6	7	8	9	10	11	12	13	14	15				
1	阿塞拜疆	阿(塞)铁0057		222,50 0,04	7,00 -10,26	18,40 -14,02	30,50 -5,28	26,60 13,68	24,50 6,52									
2	白俄罗斯	白铁0021	3,20	430,40 -3,80	29,50 0,34	38,80 12,14	11,30 17,71	24,50 -7,89	25,40 -13,01	40,70 0,99		0,50 -28,57	29,30 -1,01					
3	保加利亚	保铁0052																
4	匈牙利*	匈铁0055	2,00	285,00 0,64	17,30 -1,14					69,40 -1,14		2,90	10,40 10,64					
5	越南	越铁0032	6,21	1 240,20 8,68	0,42 -27,59	3,00 64,84	10,31 7,85	86,69 -2,44		77,20 0,78	5,22 3,78	17,14 -3,55		0,02				
6	格鲁吉亚	格铁0028	2,70	42,30 -4,32	28,10 -11,91	9,00 14,65	22,30 17,18	16,70 -1,30	52,00 -7,47	71,80 5,48				0,10 233,33				
7	伊朗	伊铁0096			4,64													
8	哈萨克斯坦	哈铁0027	0,50	925,50	244,20 -2,90	71,48	15,44	144,24	13,04	0,33	0,34	0,14	44,40	1,96				
9	中 国	中铁0033	6,70	41 905,14 5,02	5,17 -10,09					79,73 4,79	13,33 -1,33		1,75 -1,69	0,02 100,00				
10	朝 鲜	朝铁0030																
11	吉尔吉斯斯坦	吉铁0059	3,80	31,20 5,05	5,40 25,58					93,90 -1,16			0,70					
12	拉脱维亚	拉铁0025	2,00	114,84 -6,56	41,60 -8,17	5,00 -1,96	87,90 1,27	3,10 3,33	4,00 -21,57	55,20 8,45			3,10 -18,42	0,10 900,00				
13	立陶宛	立铁0024	3,40	130,90 2,99	36,36 -3,81	8,10 0,40	41,40 1,50	31,60 1,60	18,90 0,30	48,50 -2,40	4,35 0,35	0,84 0,06	9,85 0,65					
14	摩尔多瓦	摩铁0023	4,10	52,90 3,32	6,60 -18,52	11,90 20,20	34,50 6,81	10,50 -8,70	43,00 -7,13	63,10 -0,32			30,10 6,36					
15	蒙 古	蒙铁0031		40,40 12,72	49,48 -7,41	35,50 20,58	9,98 -12,69	42,71 -11,39	11,82 8,14	50,51 8,51				0,01				
16	波 兰	波铁0051			222,20	27,80	43,40	155,50	4,50									
17	俄罗斯	俄铁0020	2,60	7 695,00 -3,73	17,20 -0,30	5,60	1,00 -0,10	10,40 -0,20	0,20 -0,10	66,80 0,30	0,30	1,50 -0,10	14,10	0,01 -0,01				
18	罗马尼亚	罗铁0053		352,34 5,13	14,93 -9,52	3,23 13,33	3,72 -65,20	92,90 7,87	0,15 -55,88	61,33 3,48	13,14 -0,98	8,65 -3,46	1,94 -2,51	0,01				
19	斯洛伐克	斯铁0056	0,03	204,40 6,41	22,78 1,20	27,06 0,63	35,03 -4,37	13,83 -6,68	24,08 11,17	76,46 -0,27		0,76 -7,32						
20	塔吉克斯坦	塔铁0066	6,90	84,10 10,51	6,50 -18,75	12,30 24,24	72,20 8,08	4,50 28,57	11,00 -44,44	93,50 1,63								
21	土库曼斯坦	土铁0067																
22	乌兹别克斯坦	乌(兹)铁0029	7,00	1 603,60 4,54	4,20 -4,55					91,90 0,77			3,90 -11,36					
23	乌克兰	乌(克)铁0022	2,30	1 542,10 4,60	22,30 -5,91	33,30 -8,77	11,00 6,80	50,80 9,72	4,90 -28,99	70,40 1,73	0,20	0,20	6,90 4,55	0,01				
24	捷 克	捷铁0054	2,30	542,73 -0,98	18,06 1,69	20,05 3,67	29,73 5,20	40,48 -6,34	9,75 7,14	79,58 -0,39		0,33 -2,94	2,03 1,00					
25	爱沙尼亚	爱铁0026	1,60	65,40 -6,70	41,00 2,50	1,00 -34,21	6,00 30,15	61,00 14,02	32,00 -20,81	59,00 14,12								

*-货运数据仅为铁路市场上占绝对多数的大型承运人。

铁 组 成 员 国 2016 年 主 要 指 标

No	国 家	铁 路	指 标								
			旅 客 运 输								
			旅客运输 总量	其中各种运输方式							
				铁 路	其 中		公 路	海 运	内 河	航 空	
					国 际 联 运	国 内 运 输					
百 万	%	%	%	%	%	%	%				
较2015年 ±%	较2015年 ±%	较2015年 ±%	较2015年 ±%	较2015年 ±%	较2015年 ±%	较2015年 ±%	较2015年 ±%				
1	2	3	16	17	18	19	20	21	22	23	
1	阿塞拜疆	阿(塞)铁 0057	1 929,70 2,00	0,10	7,40 -15,91	92,60 1,54					
2	白俄罗斯	白铁 0021	1 236,90 -5,26	6,60 -1,49	4,70 2,17	95,30 -0,10	93,20 0,11		0,02	0,20	
3	保加利亚	保铁 0052		0,05 -98,93							
4	匈牙利	匈铁 0055	649,00 -1,20	22,60 2,73			76,70 -0,90		0,10	0,60 20,00	
5	越 南	越铁 0032	3 618,50 9,52	0,27 -20,59	0,52 52,94	99,48 -0,18	93,89 -0,27		4,77 -3,05	1,07 13,83	
6	格鲁吉亚	格铁 0028	378,30 2,83	0,65	3,70 -9,76	96,30 0,42	98,60 -0,12			0,75 19,05	
7	伊 朗	伊铁 0096		23,04							
8	哈萨克斯坦	哈铁 0027	2 145,90	23,44 3,90	2,07	21,37	0,11		0,01	0,28	
9	中 国	中铁 0033	17 787,73 -1,35	8,99 7,02			86,73 -1,21	1,53 4,08		2,74 15,61	
10	朝 鲜	朝铁 0030									
11	吉尔吉斯斯坦	吉铁 0059	682,20 4,46	0,04	9,80 -22,22	90,20 3,20	96,00 -0,21			0,20	
12	拉脱维亚	拉铁 0025	163,50 -1,51	10,50 1,94	0,90 -18,18	99,10 0,20	87,30 -0,57			2,20 15,79	
13	立陶宛	立铁 0024	386,20 -3,69	1,10	18,20 -0,60	81,80 0,60	98,10 -0,10	0,10	0,50	0,20 100,00	
14	摩尔多瓦	摩铁 0023	109,50 1,48	2,10 -30,00	27,50 30,95	72,50 -8,23	96,80 1,04		0,10	1,00	
15	蒙 古	蒙铁 0031	264,08 1,59	1,00 -6,54	4,34 -14,57	95,66 0,78	98,72 0,05		0,01 -50,00	0,27 12,50	
16	波 兰	波铁 0051		292,50	2,70	289,80					
17	俄罗斯	俄铁 0020	18 690,00 -2,74	5,60 0,30	0,30	5,30	93,70 -0,30	0,10	0,10	0,50	
18	罗马尼亚	罗铁 0053	38 396,50	16,78 -10,27	0,05	16,73	78,90 1,81			4,27 12,37	
19	斯洛伐克	斯铁 0056	666,55 -2,94	10,18 21,19	4,62 -16,00	95,38 0,93	89,76 -1,91		0,02	0,04 -50,00	
20	塔吉克斯坦	塔铁 0066	572,90 1,49	0,09 -10,00	19,40 30,20	80,60 -5,29	97,90 -0,10			0,10	
21	土库曼斯坦	土铁 0067									
22	乌兹别克斯坦	乌(兹)铁 0029	7 875,00 3,76	0,30			99,00 0,10				
23	乌克兰	乌(克)铁 0022	2 422,70 -8,24	16,20 9,46			83,60 -1,65		0,02	0,30 50,00	
24	捷 克	捷铁 0054	517,82 -2,10	34,61 3,65	3,05 15,97	96,93 -0,45	64,13 -1,85		0,18 -28,00	1,09 6,86	
25	爱沙尼亚	爱铁 0026	207,50 -1,66	3,00 7,14	1,00 -71,43	99,00 2,59	93,00 0,32	4,00 -2,44			

Перевозка грузов в международном железнодорожном сообщении за 2016 год

№	Страна	Железная дорога	В сообщении на железную дорогу, порт	Сдано грузов				
				Всего тыс. тонн	+ - в % к 2015	Через пограничные переходы		
						Пограничная станция	Сдано тыс. тонн	+ - в % к 2015
1	2	3	4	5	6	7	8	9
1	Азербайджан	АЖД 0057	Грузинск.ж.д.	5 177,60	-18,34	Беюк-Кястик	5 177,60	-18,34
			Российск.ж.д.	636,00	0,82	Ялама	636,00	0,82
			Туркмен.ж.д.	484,90	13,45	Баку-паром		
			Казахст.ж.д.	321,60	85,25	Баку-паром		
			Бак.торг.порт	5,40	-53,04	Баку-порт		
			Иран	7,30	14,06	Астара		
			Всего	6 632,80	-12,61			
2	Беларусь	БЧ 0021	ЛДЗ	21 810,57	-28,52	Бигосово	21 810,57	-28,52
			ЛГ	25 557,49	-2,91	Гудогай	14 421,06	-2,16
						Стасилос	11 136,43	-3,87
			ПКП	8 358,68	10,77	Брест-Центр.	4 861,42	5,45
						Брест-Сев.	502,43	102,59
						Свислочь	959,78	14,81
						Брузги	2 035,05	9,88
			РЖД	17 337,20	54,45	Красное	10 665,66	67,20
						Заольша	349,86	-27,26
						Закопье	4 612,45	55,09
						Сураж	284,06	132,84
			УЗ	8 324,78	1,21	Езерище	1 425,19	12,31
						Бережесть	5 313,05	-16,42
						Горынь	1 587,48	65,02
						Тереховка	1 033,29	66,12
Заболотье	104,87	-1,99						
Всего	81 388,72	-2,91						
3	Болгария	БДЖ 0052	УЗ			Варна-паром	14,30	2 244,26
			ЖС			Димитровград	438,90	-37,04
			ТЦДД			Свиленград из.	780,70	7,65
			ГР			Свиленград гр.	3,40	2 166,67
						Кулата	90,10	-14,81
			ЧФР			Русе разпредели	170,30	8 248,04
						Кардам	0,05	-50,00
			Всего			Видин граница	31,30	
4	Венгрия	МАВ 0055	ЖСР	11 736,00		Банреве	287,00	
						Хидашнеметы	2 537,00	
						Ипойтарноц	4,00	
						Комаром	1 990,00	
						Шатораляуйхей	66,00	
						Шомошкеуйфалу	4,00	
						Райка	372,00	
						Соб	6 476,00	
			ЧФР	8 361,00		Бихаркерестеш	983,00	
						Лёкёшхаза	6 845,00	
						Нирабрань	533,00	
			УЗ	3 639,00		Эперешке	3 324,00	
						Захонь	315,00	
			ХЗ	2 579,00		Дьекенеш	2 434,00	
						Мадярбой	134,00	
						Муракерестур	11,00	
			ОеББ	9 159,00		Хедешхалом	8 097,00	
						Шопрон	852,00	
						Сентготтхард	210,00	
СЖ	4 134,00	317,15	Эрисентпетер	4 134,00				
ЖС	2 859,00		Келебия	2 859,00				
Всего	42 467,00			42 467,00				

№	Страна	Железная дорога	В сообщении на железную дорогу, порт	Сдано грузов				
				Всего тыс. тонн	+ - в % к 2015	Через пограничные переходы		
						Пограничная станция	Сдано тыс. тонн	+ - в % к 2015
1	2	3	4	5	6	7	8	9
5	Вьетнам	ВЖД 0032	КЖД	161,00	34,17	Лаокай	159,00	59,00
						Донгданг	2,00	-90,00
			Всего	161,00	34,17			
6	Грузия	ГР 0028	Азербайджан	1 698,00		Гардабани	1 698,00	
			Армения	784,00		Садахло	784,00	
			Батуми-порт	2 376,30	-24,68	Батуми	2 376,30	
			Поти-порт	991,40	-14,19	Поти	991,40	
			Кулеви (нефт.)	1 406,80		Парто-Цкали	1 406,80	
			Всего	7 256,50	-59,95			
7	Казахстан	КЗХ 0027	КЖД	4 676,00		Достык	3 785,78	
						Алтынколь (эксп.)	29,76	
			КРГ	4 194,34		Луговая	2 269,34	
			ТРК	572,00		Болашак (эксп.)	376,58	
			УТИ	16 918,00		Оазис (эксп.)	96,90	
						Пахтаарал (эксп.)	1,48	
						Сарыагаш (эксп.)	8 121,37	
			РЖД	54 823,00		Аксу обгп (эксп.)	16 560,16	
						Дины Нурпеис рз	8 573,99	
						Зерновая (эксп.)	11 483,03	
						Илецк 1	1 356,55	
						Киргильда (эксп.)	1 649,69	
						Куркамыс (эксп.)	7 054,94	
						Локоть Рубц. (эксп.)	620,36	
						Петропавловск	4 742,45	
						Семиглав Мар (эксп.)	1 466,17	
			порт Актау	2 091,00	-33,07	Актау-Порт (пер.)	2 091,03	-33,07
			трубопровод	70 531,94		Махамбет (эксп.)	126,36	
							70 405,94	
			УТИ	16 918,00		Сары-Агач (эксп.)	7 382,91	
						Оазис (эксп.)	1 315,30	
			КРГ	4 194,34		Луговая	1 925,15	
			ТРК	572,00		Болашак (эксп.)	195,40	
			КЖД	4 676,00		Достык	858,48	
						Алтынколь (эксп.)	2,03	
			РЖД	54 823,00		Аксу обгп (эксп.)	108,27	
						Семигл Мар (эксп.)	176,83	
						Киргильда (эксп.)	32,03	
						Дины Нурпеисово	228,22	
						Илецк 1	397,64	
			Локоть Рубц. (эксп.)	88,17				
			Куркамыс (эксп.)	270,45				
			Петропавловск	14,20				
Порты	13 122,92		Актау Порт (пер.)	63,82				
				13 058,92				
			Всего	248 112,54	43,91			
8	Китай	КЖД 0033	Россия	22 910,00	3,84	Суйфыньхэ	7 810,00	0,77
						Маньжурия	15 100,00	9,84
			КНДР	260,00	0,00	Даньдун	130,00	-27,78
						Тумынь	100,00	66,67
						Цзиань	30,00	50,00
			Монголия	9 830,00	18,86	Эрлян	9 830,00	18,86
			Вьетнам	690,00	6,76	Пинсян	300,00	-18,92
						Шаньяо	390,00	5,41
			Казахстан	8 280,00	16,46	Алашанькоу	7 460,00	20,52
						Хоргос	820,00	-10,87
			Всего	37 750,00	0,00			
9	Кыргызстан	КРГ 0059	КЗХ	285,90	0,00	Луговая	285,90	0,00
			УТИ	299,70	0,00	Кара-Суу	299,70	0,00
			Всего	585,60	0,00			

№	Страна	Железная дорога	В сообщении на железную дорогу, порт	Сдано грузов				
				Всего тыс. тонн	+ - в % к 2015	Через пограничные переходы		
						Пограничная станция	Сдано тыс. тонн	+ - в % к 2015
1	2	3	4	5	6	7	8	9
10	Латвия	ЛДЗ 0025	БЧ	213,27	-24,08	Индра	213,27	-24,08
			ЛГ	1 380,93	-11,85	Эглайне	640,59	-32,52
			РЖД	1 429,44	-16,16	Мейтене	740,34	19,94
						Зилупе	1 335,46	1,85
			ЭВР	1 278,92	-40,33	Карсава	93,98	-76,14
			Рига	25 478,85	-12,24	Лугажи	1 278,92	-40,33
			Вентспилс	10 453,25	-22,81			
			Лиепая	3 496,82	20,11			
	Всего		43 731,48	-14,56				
11	Литва	ЛГ 0024	Клайпеда	23 337,00	-2,29			
			РЖД	7 488,00	-4,65	Кибартай	7 005,00	-5,02
						Пагегай	483,00	1,05
			БЧ	3 478,00	11,58	Кена	2 796,00	12,70
			ЛДЗ	1 816,00	-4,42	Стасилос	682,00	7,23
						Мажейкяй		
						Йонишкис	1 618,00	-0,74
			Рокишкис	198,00	-26,67			
ПКП	107,00	-20,74	Моцкава	107,00	-20,74			
	Всего		36 226,00	-1,79				
12	Молдова	ЧФМ 0023	ЧФР	1 766,20	1,39	Джурджулешты	1 235,00	-24,28
			УЗ Од ЖД	652,10	-52,79	Унгень	132,00	-2,29
						Новосавицкая	15,40	-76,56
						Этулия-порт	558,80	-2,03
						Колбасна	4,70	-70,63
			УЗ ЮЗП ЖД	78,10	-74,29	Волчинец	68,70	-12,04
			УЗ ЮЗП ЖД	10,60		Окница	7,20	
УЗ Львов ЖД	6,00	-7,69	Крива	4,00	-33,33			
	Всего		2 513,00	-23,86				
13	Монголия	УБЖД 0031	КЖД	6 911,90	28,71	Дзамын-Удэ	6 889,21	28,29
			РЖД	183,36	-96,90	Эрэнцав	22,69	
						Сухэ-Батор	183,16	-31,26
						Эрэнцав	0,19	-83,33
	Всего		7 095,26	25,85		7 095,26	25,85	
14	Россия	РЖД 0020	Латвия (ЛДЗ)	18 537,79		Всего	18 537,79	
						Посинь (эксп.)	10 623,38	
						Скангали (эксп.)	7 914,41	
			Эстония (ЭВР)	10 060,50		Всего	10 060,50	
						Ивангород-Нарв. (эксп.)	5 572,21	
						Печоры-Псковские (эксп.)	4 488,29	
			Литва (ЛГ)	284,96		Всего	284,96	
						Нестеров (эксп.)	181,91	
						Советск (эксп.)	103,05	
			Белоруссия (БЧ)	35 468,87		Всего	35 468,87	
						Завержье (эксп.)	509,96	
						Красное (эксп.)	7 101,60	
						Рудня (эксп.)	21 155,72	
						Злынка (эксп.)	5 665,11	
						Сураж (эксп.)	1 036,49	
			Украина (УЗ)	37 324,38		Всего	37 324,38	
						Суземка (эксп.)	8 173,40	
						Красный Хутор (эксп.)	1 269,42	
						Соловей (эксп.)	27 441,27	
						Гуково (эксп.)	8,80	
						Выстрел (эксп.)	431,50	
			Грузия (ГР)	653,85		Всего	653,85	
						Весёлое (эксп.)	653,85	
			Азербайджан (АЖД)	5 845,83		Всего	5 845,83	
Самур (эксп.)	5 845,83							

№	Страна	Железная дорога	В сообщении на железную дорогу, порт	Сдано грузов				
				Всего тыс. тонн	+ - в % к 2015	Через пограничные переходы		
						Пограничная станция	Сдано тыс. тонн	+ - в % к 2015
1	2	3	4	5	6	7	8	9
14	Россия	РЖД 0020	Казахстан (КЗХ)	24 569,61		Всего	24 569,61	
						Озинки (эксп.)-Рос	1 645,25	
						Лок (эксп.)-Руб-рс	5 265,55	
						Кулунда (эксп.)-Р	1 858,39	
						Петропав (эксп.)-Р	1 883,66	
						Канисай (эксп.)(Р)	2 452,29	
						Орск-нвгр (эксп.)	4 560,30	
						Карт1 (эксп.)-Рос	4 150,06	
						Кигащ (эксп.)	2 754,11	
			КНДР (ЗЧ)	1 196,08		Всего	1 196,08	
						Хасан (эксп.)	1 196,06	
						Забайкальск/КНДР	0,02	
			Финляндия	12 313,81	-8,38	Всего	12 313,81	
						Бусловс (эксп.)	5 722,53	
						Светогор (эксп.)	2 714,61	
						Вяртсиля (эксп.)	687,48	
						Кивиярви (эксп.)	3 189,20	
			Польша (ПКП)	2 112,16		Всего	2 112,16	
						Железнодорож (эксп.)	117,70	
						Мамоново (эксп.)	1 994,46	
			Монголия (МТЗ)	1 563,37		Всего	1 563,37	
						Соловьев/Монголия	43,71	
						Наушки/МНР 1	729,17	
						Наушки/МНР 2	790,49	
			Вьетнам (ВЖД)	0,01		Всего	0,01	
						Забайкальск/Вьетнам	0,01	
			Китай (КЖД)	24 439,51		Всего	24 439,51	
						Забайкальск/Китай	12 858,24	
						Гродек/Китай	7 623,00	
						Наушки в Китай	1 975,03	
						Камыш (эксп.)	1 983,24	
			Кандалакшский мор. порт	777,56	-6,47	Всего	777,56	
						Кандалакша (эксп.)	777,56	
			Мурманский мор. порт	19 394,36	-2,18	Всего	19 394,36	
						Кола (эксп.)	1 054,55	
						Мурманск (эксп.)	17 808,75	
						Комсомольск-Мурм. (эксп.)	531,07	
			Морской порт Выборг	1 157,59	-7,27	Всего	1 157,59	
						Выборг (эксп.)	1 157,59	
			Высоцкий мор. порт	15 110,91	-6,97	Высоцк (эксп.)	15 110,91	
			Санкт-Петербург	25 542,26	-6,49	Всего	25 542,26	
						Шушары (эксп.)	900,80	
						Автово (эксп.)	17 117,98	
						Нов.Порт (эксп.)	6 091,25	
						Предпорт (эксп.)	963,53	
						Занев.П (эксп.)	263,48	
						Купчинская (эксп.)	70,38	
Спб-балт. (эксп.)	130,59							
Лигово (эксп.)	4,25							
Морской порт Усть-Луга	50 758,86	12,63				Всего	50 758,86	
						Усть-Луга (эксп.)	42,04	
			Лужская (эксп.)	50 703,82				
Калининградский мор. порт	2 985,93	-59,46	Всего	2 985,93				
			Лужская-паром (эксп.)	13,00				
			Калининград (эксп.)	1 692,01				
			Балтийск (эксп.)	85,19				
			Балтийск Лес. (эксп.)	1 193,75				
Шиповка (эксп.)	14,99							

№	Страна	Железная дорога	В сообщении на железную дорогу, порт	Сдано грузов				
				Всего тыс. тонн	+ - в % к 2015	Через пограничные переходы		
						Пограничная станция	Сдано тыс. тонн	+ - в % к 2015
1	2	3	4	5	6	7	8	9
14	Россия	РЖД 0020	Архангельский морской порт	1 834,84	-32,72		1 834,84	
						Архан-гор (эксп.)	1 699,32	
						Бакарица (эксп.)	14,00	
			Морской порт Азов	918,19	-12,62		918,19	
						Азов (эксп.)	918,19	
			Таганрогский морской порт	1 497,28	7,81		1 497,28	
						Таганрог (эксп.)	1 497,28	
			Ростовский порт	1 054,07	-2,39		1 054,07	
						Кизитер (эксп.)	215,15	
						Заречная (эксп.)	838,93	
			Усть-Донецкий порт	20,33	-92,47		20,33	
						Усть-дон (эксп.)	20,33	
			Морской порт Ейск	1 148,26	16,80		1 148,26	
						Ейск (эксп.)	1 148,26	
Новороссийский	40 209,87	7,57		40 209,87				
			Новоросс (эксп.)	31 606,59				
			Грушевая (эксп.)	8 603,28				
Морской торговли	11 259,29	-86,68		1 349,17				
				9 910,12				
			Кавказ (эксп.)	1 199,64				
			Всего	345 925,05	-23,22			
15	Румыния	ЧФР 0053	БДЖ	113,37		Журжую Норд	95,02	
						Негру Водэ	18,36	
			МАВ	570,42	-5,40	Куртичь	97,67	-50,42
						Валя луй Минай	472,76	
			ЧФМ	49,94	-28,66	Кристешть Жижя	41,65	-11,38
			УЗ	34,25	0,74	Налмеу	0,20	
						Викшань	34,04	6,38
			ЗС (Сербия)	58,75		Стамора Моравиц	58,75	
Констанца	2 142,26							
Всего	2 968,99	14,32						
16	Словакия	ЖСР 0056	МАВ	5 938,59	10,88	Ленартовце	382,18	93,84
						Русовце	1 133,59	-7,43
						Комарно	925,43	0,65
						Штурово	2 081,76	14,00
			ПКП	836,38	23,08	Медэилаборце		
						Плавеч	820,08	33,34
						Скалите	16,30	-74,73
			УЗ	6 334,43	758,57	Чьерна-над-Тисоу	6 048,92	1 028,78
						Матьовце	285,50	41,40
			ЧД	8 010,11	-27,89	Чадса	2 780,47	-60,80
						Лукли под Макит	1 160,43	-5,02
						Куты	4 069,21	45,67
ОеББ	2 690,36	-13,48	Братислава-Петржалка	430,35	-9,85			
			Девинска Нова Вес	2 260,01	-14,14			
			Всего	23 809,87	13,43			
17	Таджикистан	ТДЖ 0066	УТИ	1 172,90	-34,38	Кудукли	98,00	12,13
						Истиклол	372,90	-59,89
						Бекабад	702,00	-8,85
						Всего	1 172,90	-34,38
18	Узбекистан	УТИ 0029	Афганистан	3 355,60	68,83	Галаба (эксп.)	3 042,30	
						Термез-Порт (эксп.)	313,30	
			Казахские ж.д.	4 644,90		Каракалпакия (эксп.)	320,90	
						Келес (эксп.)	4 289,60	
						Сырдарьинская (эксп.)	34,40	
			Киргизские ж.д.	189,70		Кувасай (эксп.)	20,40	
						Савай (эксп.)	114,20	
						Учкурган (эксп.)	7,20	
			Ханабад (эксп.)	47,90				

№	Страна	Железная дорога	В сообщении на железную дорогу, порт	Сдано грузов				
				Всего тыс. тонн	+ - в % к 2015	Через пограничные переходы		
						Пограничная станция	Сдано тыс. тонн	+ - в % к 2015
1	2	3	4	5	6	7	8	9
18	Узбекистан	УТИ 0029	Таджикские ж.д.	3 845,90		Бекабад (эксп.)	3 035,70	
						Кудукли (эксп.)	733,60	
						Сувонобод (эксп.)	76,60	
			Туркменские ж.д.	1 558,00		Болдыр (эксп.)	96,70	
						Найманкуль (эксп.)	451,30	
						Нишан (эксп.)	1,50	
						Ходжадавлет экс	1 008,50	
Всего	13 594,10	6,08						
19	Украина	УЗ 0022	БЧ	6 400,54		Горностаевка	12,72	-95,36
						Хоробичи	569,33	16,54
						Бережесть	3 799,78	97,41
						Удрицк	1 643,92	4,35
			МАВ	3 332,44		Заболотье	374,80	35,75
						Чоп	166,97	-1,29
			ЧФМ	1 067,50		Батево	3 165,46	10,22
						Могилёв-Подольский	463,48	28,61
						Сокиряны	118,25	-30,62
			ПКП	12 026,47		Кучурган	485,76	-13,24
						Мостистка-2	2 481,50	-9,59
						Изов	8 738,19	2,48
						Ягодин	645,95	10,11
			РЖД	9 890,18		Рава-Русская	160,83	17,09
						Зерново	2 699,32	-70,55
						Тополи	4 655,81	-28,31
			ЧФР	3 688,33		Козачья Лопань	2 535,05	-35,26
						Рени	1 196,91	-27,82
						Вадул-Сирет	2 269,66	1,81
			ЖСР	14 829,92		Дьяково	221,77	-28,43
						Ужгород	7 909,47	-0,11
			Чоп	6 920,45	-6,34			
			Одесский	15 162,15	-15,30			
			Ильичевский	7 698,78	-0,78			
			Николаевский	10 866,15	3,92			
			Херсонский	1 167,09	-11,72			
			Бердянский	1 808,90	7,11			
			Измаильский	4 988,23	15,32			
			Мариупольский	4 218,09	0,39			
			Октябрьск	4 988,15	-6,70			
Ренийский	466,60	16,21						
Южный	25 344,99	-28,83						
Белгород-Днестр.	248,26	-54,82						
Запорожский	14,85							
Всего	128 207,62	43,15						
20	Чехия	ЧД 0054	ДБ	5 409,00		Дечин	4 324,00	
			ПКП	3 028,00		Петровице	1 514,00	
			ЗССК Карго	8 306,00		Мосты	5 027,00	
			ОеББ	3 540,00		Брецлав	2 609,00	
			?	20 283,00				
Всего	40 566,00							
21	Эстония	ЭВР 0026	ЛДЗ	187,70	4,74	Валга	187,70	4,74
			РЖД	681,50	33,60	Нарва	310,20	-2,20
						Койдула	371,30	92,38
			Мууга	2 897,70	-10,65			
			Палдиски	608,90	-45,44			
			Маарду	1 055,10	-68,78			
			Вайвара	4 222,70	2,96			
Всего	9 653,60	-22,95						

2016年国际铁路联运货运情况

顺号	国 家	铁路	联运运往 铁路、港口	货物交付				
				总计 千吨	较2015年 ±%	经 由 口 岸		
						国境站	交付 千吨	较2015年 ±%
1	2	3	4	5	6	7	8	9
1	阿塞拜疆	阿(塞)铁 0057	格铁	5,177.60	-18.34	别尤克 克亚西克	5,177.60	-18.34
			俄铁	636.00	0.82	亚拉马	636.00	0.82
			土(库)铁	484.90	13.45	巴库轮渡		
			哈铁	321.60	85.25	巴库轮渡		
			巴库贸易港	5.40	-53.04	巴库港		
			伊铁	7.30	14.06	阿斯塔拉		
			总计	6,632.80	-12.61			
2	白俄罗斯	白铁 0021	拉铁	21,810.57	-28.52	比戈索沃	21,810.57	-28.52
			立铁	25,557.49	-2.91	古多盖	14,421.06	-2.16
			波铁	8,358.68	10.77	斯塔西洛斯	11,136.43	-3.87
						布列斯特中央站	4,861.42	5.45
						布列斯特北站	502.43	102.59
						斯维斯洛奇	959.78	14.81
			俄铁	17,337.20	54.45	博鲁兹基	2,035.05	9.88
						克拉斯诺耶	10,665.66	67.20
						扎奥尔沙	349.86	-27.26
						扎科佩季耶	4,612.45	55.09
			乌(克)铁	8,324.78	1.21	苏拉日	284.06	132.84
						耶泽里谢	1,425.19	12.31
						别列热斯季	5,313.05	-16.42
						戈雷尼	1,587.48	65.02
						捷列霍夫卡	1,033.29	66.12
						扎博洛季耶	104.87	-1.99
			总计	81,388.72	-2.91	捷柳哈	286.09	61.63
3	保加利亚	保铁 0052	乌(克)铁			瓦尔纳-费里博特恩	14.30	2,244.26
			塞(尔)铁			季米特洛夫格勒	438.90	-37.04
			土(耳)铁			斯维连格勒 伊兹多	780.70	7.65
			格铁			斯维连格勒国境	3.40	2,166.67
						库拉塔	90.10	-14.81
			罗铁			鲁塞分界站	170.30	8,248.04
						卡尔达姆	0.05	-50.00
						维丁国境	31.30	
总计								
4	匈牙利	匈铁 0055	斯铁	11,736.00		班列维	287.00	
						希达什涅麦季	2,537.00	
						伊波伊塔尔诺茨	4.00	
						科马罗姆	1,990.00	
						沙托拉利阿乌伊赫伊	66.00	
						绍马什克乌依法卢	4.00	
						拉伊卡	372.00	
			罗铁	8,361.00		索布	6,476.00	
						比哈尔克列斯捷什	983.00	
						列克什哈扎	6,845.00	
			乌(克)铁	3,639.00		尼拉勃兰	533.00	
						叶佩里耶什克	3,324.00	
						扎洪	315.00	
			克(罗)铁	2,579.00		杰克涅什	2,434.00	
						马佳尔鲍伊	134.00	
						穆拉克列斯图尔	11.00	
			奥(地)铁	9,159.00		赫杰什霍洛姆	8,097.00	
						肖普朗	852.00	
						先特戈特哈尔德	210.00	
			斯(洛)铁	4,134.00	317.15	叶里先特彼得	4,134.00	
塞(尔)铁	2,859.00		克列比亚	2,859.00				
总计	42,467.00			42,467.00				

顺号	国家	铁路	联运运往 铁路、港口	货物交付				
				总计 千吨	较2015年 ±%	经由口岸		
						国境站	交付 千吨	较2015年 ±%
1	2	3	4	5	6	7	8	9
5	越南	越铁 0032	中铁	161.00	34.17	老街	159.00	59.00
						同登	2.00	-90.00
			总计	161.00	34.17			
6	格鲁吉亚	格铁 0028	阿塞拜疆	1,698.00		加尔达巴尼	1,698.00	
			亚美尼亚	784.00		夏达赫洛	784.00	
			巴统港	2,376.30	-24.68	巴统	2,376.30	
			波季港	991.40	-14.19	波季	991.40	
			库列维(石油)	1,406.80		帕尔托 茨卡利	1,406.80	
			总计	7,256.50	-59.95			
7	哈萨克斯坦	哈铁 0027	中铁	4,676.00		多斯特克	3,785.78	
						阿腾科里(出口)	29.76	
			吉铁	4,194.34		卢戈瓦亚	2,269.34	
			土铁	572.00		博拉沙克(出口)	376.58	
			乌(兹)铁	16,918.00		奥兹斯(出口)	96.90	
						帕赫塔拉尔(出口)	1.48	
						萨雷阿加什(出口)	8,121.37	
			俄铁	54,823.00		阿克苏(出口)	16,560.16	
						季内 努尔佩伊索沃 分界站	8,573.99	
						泽尔诺瓦亚(出口)	11,483.03	
						伊列茨克1	1,356.55	
						基尔基利达(出口)	1,649.69	
						库尔卡梅斯(出口)	7,054.94	
						洛科奇 鲁布措夫斯克(出口)	620.36	
						彼得罗巴甫洛夫斯克	4,742.45	
						谢米格拉维 马普(出口)	1,466.17	
			阿克套港口	2,091.00	-33.07	阿克套港口(换装)	2,091.03	-33.07
			管道	70,531.94		马哈姆别特(出口)	126.36	
							70,405.94	
			乌(兹)铁	16,918.00		萨雷 阿加奇(出口)	7,382.91	
						奥兹斯(出口)	1,315.30	
			吉铁	4,194.34		卢戈瓦亚	1,925.15	
			土铁	572.00		博拉沙克(出口)	195.40	
			中铁	4,676.00		多斯特克	858.48	
						阿腾科里(出口)	2.03	
			俄铁	54,823.00		阿克苏(出口)	108.27	
			谢米格拉维 马普(出口)	176.83				
			基尔基利达(出口)	32.03				
			季内 努尔佩伊索沃	228.22				
			伊列茨克1	397.64				
			洛科奇 鲁布措夫斯克(出口)	88.17				
			库尔卡梅斯(出口)	270.45				
			彼得罗巴甫洛夫斯克	14.20				
港口	13,122.92		阿克套港口(换装)	63.82				
				13,058.92				
总计	248,112.54	43.91						
8	中国	中铁 0033	俄罗斯	22,910.00	3.84	绥芬河	7,810.00	0.77
						满洲里	15,100.00	9.84
			朝鲜	260.00	0.00	丹东	130.00	-27.78
						图们	100.00	66.67
						集安	30.00	50.00
			蒙古	9,830.00	18.86	二连	9,830.00	18.86
			越南	690.00	6.76	凭祥	300.00	-18.92
						山腰	390.00	5.41
			哈萨克斯坦	8,280.00	16.46	阿拉山口	7,460.00	20.52
						霍尔果斯	820.00	-10.87
总计	37,750.00	0.00						

顺号	国家	铁路	联运运往 铁路、港口	货物交付				
				总计 千吨	较2015年 ±%	经由口岸		
						国境站	交付 千吨	较2015年 ±%
1	2	3	4	5	6	7	8	9
9	吉尔吉斯 斯坦	吉铁 0059	哈铁	285.90	0.00	卢戈瓦亚	285.90	0.00
			乌(兹)铁	299.70	0.00	卡拉苏	299.70	0.00
			总计	585.60	0.00			
10	拉脱维亚	拉铁 0025	白铁	213.27	-24.08	茵德拉	213.27	-24.08
			立铁	1,380.93	-11.85	埃格拉伊涅	640.59	-32.52
						梅伊捷涅	740.34	19.94
			俄铁	1,429.44	-16.16	泽卢佩	1,335.46	1.85
						卡尔萨亚	93.98	-76.14
			爱铁	1,278.92	-40.33	卢加日	1,278.92	-40.33
			里加	25,478.85	-12.24			
			文茨皮尔斯	10,453.25	-22.81			
			利耶帕亚	3,496.82	20.11			
			总计	43,731.48	-14.56			
11	立陶宛	立铁 0024	克莱佩达	23,337.00	-2.29			
			俄铁	7,488.00	-4.65	基巴尔泰	7,005.00	-5.02
						帕格吉亚伊	483.00	1.05
			白铁	3,478.00	11.58	克纳	2,796.00	12.70
						斯塔西洛斯	682.00	7.23
			拉铁	1,816.00	-4.42	马热伊克亚伊		
						约尼什基斯	1,618.00	-0.74
			罗基什基斯	198.00	-26.67			
			波铁	107.00	-20.74	莫茨卡瓦	107.00	-20.74
			总计	36,226.00	-1.79			
12	摩尔多瓦	摩铁 0023	罗铁	1,766.20	1.39	朱耳朱列什季	1,235.00	-24.28
						翁根	132.00	-2.29
			乌(克)铁 敖德萨局	652.10	-52.79	诺沃萨维茨卡亚	15.40	-76.56
						埃图利亚港	558.80	-2.03
			乌(克)铁 西南局	78.10	-74.29	科尔巴斯纳	4.70	-70.63
						沃尔奇涅茨	68.70	-12.04
			乌(克)铁 西南局	10.60		奥克尼察	7.20	
			乌(克)铁 利沃夫局	6.00	-7.69	克里瓦	4.00	-33.33
			总计	2,513.00	-23.86			
13	蒙古	蒙铁 0031	中铁	6,911.90	28.71	扎门乌德	6,889.21	28.29
						艾兰察乌	22.69	
			俄铁	183.36	-96.90	苏赫巴托	183.16	-31.26
					艾兰察乌	0.19	-83.33	
			总计	7,095.26	25.85		7,095.26	25.85
14	俄罗斯	俄铁 0020	拉脱维亚(拉铁)	18,537.79		总计	18,537.79	
						波辛(出口)	10,623.38	
						斯坎加利(出口)	7,914.41	
			爱沙尼亚(爱铁)	10,060.50		总计	10,060.50	
						伊万哥罗德 纳尔瓦(出口)	5,572.21	
						佩乔雷-普斯科夫(出口)	4,488.29	
			立陶宛(立铁)	284.96		总计	284.96	
						涅斯捷罗夫斯卡亚	181.91	
						索维茨克(出口)	103.05	
			白俄罗斯(白铁)	35,468.87		总计	35,468.87	
						扎维列日耶(出口)	509.96	
						克拉斯诺耶(出口)	7,101.60	
						鲁德尼亚(出口)	21,155.72	
						兹伦卡(出口)	5,665.11	
						苏拉日(出口)	1,036.49	
			乌克兰(乌[克]铁)	37,324.38		总计	37,324.38	
			苏泽姆卡(出口)	8,173.40				
			克拉斯内胡托尔(出口)	1,269.42				
			索洛维伊(出口)	27,441.27				
			古科沃(出口)	8.80				
			维斯特列尔(出口)	431.50				

顺号	国家	铁路	联运运往 铁路、港口	货物交付				
				总计 千吨	较2015年 ±%	经由口岸		
						国境站	交付 千吨	较2015年 ±%
1	2	3	4	5	6	7	8	9
14	俄罗斯	俄铁 0020	格鲁吉亚 (格铁)	653.85		总计	653.85	
						维谢洛耶 (出口)	653.85	
			阿塞拜疆 (阿[塞]铁)	5,845.83		总计	5,845.83	
						萨穆尔 (出口)	5,845.83	
			哈萨克斯坦 (哈铁)	24,569.61		总计	24,569.61	
						奥津基 (出口) (俄罗斯)	1,645.25	
						洛科奇 鲁布措夫斯克 (出口) (俄罗斯)	5,265.55	
						库伦达 (出口) (俄罗斯)	1,858.39	
						彼得罗巴甫洛夫斯克 (出口) (俄罗斯)	1,883.66	
						卡尼塞 (出口) (俄罗斯)	2,452.29	
						奥尔斯克-诺夫哥罗德 (出口)	4,560.30	
						卡尔塔雷1 (出口) (俄罗斯)	4,150.06	
						基加什 (出口)	2,754.11	
			朝鲜 (朝铁)	1,196.08		总计	1,196.08	
						哈桑 (出口)	1,196.06	
						后贝加尔 (朝鲜)	0.02	
			芬兰	12,313.81	-8.38	总计	12,313.81	
						布斯洛夫斯卡亚 (出口)	5,722.53	
						斯维托胡尔斯科 (出口)	2,714.61	
						维亚尔特西利亚 (出口)	687.48	
						基维阿尔维 (出口)	3,189.20	
			波兰 (波铁)	2,112.16		总计	2,112.16	
						热列兹诺多罗日内 (出口)	117.70	
						马莫诺沃 (出口)	1,994.46	
			蒙古 (蒙铁)	1,563.37		总计	1,563.37	
						索洛维耶夫斯克 (蒙古)	43.71	
						纳乌什基/MHP1	729.17	
						纳乌什基 MHP2	790.49	
			越南 (越铁)	0.01		总计	0.01	
						后贝加尔 (越南)	0.01	
			中国 (中铁)	24 439,51		总计	24 439,51	
						后贝加尔 (中国)	12 858,24	
						格罗杰科沃 (中国)	7 623,00	
						纳乌什基 (中国)	1 975,03	
						卡梅绍瓦亚 (出口)	1 983,24	
			坎达拉克沙港	777.56	-6.47	总计	777.56	
						坎达拉克沙 (出口)	777.56	
			摩尔曼斯克港	19,394.36	-2.18	总计	19,394.36	
						科拉 (出口)	1,054.55	
						摩尔曼斯克 (出口)	17,808.75	
						共青团站-摩尔曼斯克 (出口)	531.07	
			维堡	1,157.59	-7.27	总计	1,157.59	
			维堡 (出口)	1,157.59				
维索茨基港	15,110.91	-6.97	维索茨基 (出口)	15,110.91				
圣彼得堡	25,542.26	-6.49	总计	25,542.26				
			舒沙雷 (出口)	900.80				
			阿夫托沃 (出口)	17,117.98				
			诺维港 (出口)	6,091.25				
			普列特波尔特 (出口)	963.53				
			扎涅夫斯基 波斯特 (出口)	263.48				
			库普钦斯卡亚 (出口)	70.38				
			圣彼得堡 波罗的海 (出口)	130.59				
			利戈沃 (出口)	4.25				
乌斯季-卢加港	50,758.86	12.63	总计	50,758.86				
			乌斯季 卢加 (出口)	42.04				
			卢日斯卡亚 (出口)	50,703.82				
			卢日斯卡亚 (工业出口) - 第三国	13.00				

顺号	国家	铁路	联运运往 铁路、港口	货物交付				
				总计 千吨	较2015年 ±%	经由口岸		
						国境站	交付 千吨	较2015年 ±%
1	2	3	4	5	6	7	8	9
14	俄罗斯	俄铁 0020	加里宁格勒港	2,985.93	-59.46			
						加里宁格勒编组站 (出口)	1,692.01	
						波罗的斯克 (出口)	85.19	
							1,208.74	
						巴尔特列斯 (出口)	1,193.75	
			希波夫卡 (出口)	14.99				
			阿尔汉格尔斯克港	1,834.84	-32.72		1,834.84	
						阿尔汉格尔斯克 (出口)	1,699.32	
						巴卡里察 (出口)	14.00	
			索洛姆巴拉 (出口)	121.52				
			阿佐夫港	918.19	-12.62		918.19	
						阿佐夫 (出口)	918.19	
			塔甘罗格	1,497.28	7.81		1,497.28	
						塔甘罗格 (出口)	1,497.28	
			罗斯托夫港	1,054.07	-2.39		1,054.07	
						基济捷林卡 (出口)	215.15	
						扎列奇纳亚 (出口)	838.93	
			乌什季顿涅茨克港	20.33	-92.47		20.33	
						乌什季顿涅茨克 (出口)	20.33	
耶伊斯克港	1,148.26	16.80		1,148.26				
			耶伊斯克 (出口)	1,148.26				
新罗西斯克	40,209.87	7.57		40,209.87				
			新罗西斯克 (出口)	31,606.59				
			格鲁舍瓦亚 (出口)	8,603.28				
海港	11,259.29	-86.68		1,349.17				
			捷姆柳克 (出口)	9,910.12				
			高加索 (出口)	1,199.64				
			总计	345,925.05	-23.22			
15	罗马尼亚	罗铁 0053	保铁	113.37		朱尔朱北	95.02	
						内格鲁沃德	18.36	
			匈铁	570.42	-5.40	库尔蒂奇	97.67	-50.42
						瓦利亚卢伊米纳伊	472.76	
			摩铁	49.94	-28.66	克里斯捷什季日日亚	41.65	-11.38
			乌(克)铁	34.25	0.74	哈尔梅乌	0.20	
			塞铁(塞尔维亚)	58.75		维克沙尼	34.04	6.38
			康斯坦察	2,142.26		斯塔莫拉摩拉维茨	58.75	
			总计	2,968.99	14.32			
16	斯洛伐克	斯铁 0056	匈铁	5,938.59	10.88	列纳尔托夫策	382.18	93.84
						鲁索夫策	1,133.59	-7.43
						科马尔诺	925.43	0.65
						什图罗沃	2,081.76	14.00
						恰尼亚	1,415.63	36.29
			波铁	836.38	23.08	梅得济拉博尔采		
						普拉维奇	820.08	33.34
						斯卡利捷	16.30	-74.73
			乌(克)铁	6,334.43	758.57	切尔纳(蒂萨河畔)	6,048.92	1,028.78
						马捷夫采	285.50	41.40
			捷铁	8,010.11	-27.89	恰察	2,780.47	-60.80
						卢克利(马基特郊外)	1,160.43	-5.02
						库蒂	4,069.21	45.67
奥(地)铁	2,690.36	-13.48	布拉迪斯拉发	430.35	-9.85			
			杰温斯卡诺瓦东	2,260.01	-14.14			
			总计	23,809.87	13.43			
17	塔吉克斯坦	塔铁 0066	乌(兹)铁	1,172.90	-34.38	库杜克利	98.00	12.13
						伊斯季科尔	372.90	-59.89
						别科巴德	702.00	-8.85
						总计	1,172.90	-34.38
18	乌兹别克斯坦	乌(兹)铁 0029	阿富汗	3,355.60	68.83	加拉巴(出口)	3,042.30	
						铁尔梅兹港(出口)	313.30	
			哈铁	4,644.90		卡拉卡尔帕基亚(出口)	320.90	
						克列斯(出口)	4,289.60	
						锡尔达里因(出口)	34.40	

顺号	国家	铁路	联运运往 铁路、港口	货物交付							
				总计 千吨	较2015年 ±%	经由口岸					
						国境站	交付 千吨	较2015年 ±%			
1	2	3	4	5	6	7	8	9			
18	乌兹别克斯坦	乌(兹)铁 0029	吉铁	189.70		库瓦塞(出口)	20.40				
						萨瓦伊(出口)	114.20				
						乌奇库尔干(出口)	7.20				
						哈纳巴德(出口)	47.90				
			塔铁	3,845.90		别卡巴德(出口)	3,035.70				
						库杜克利(出口)	733.60				
						苏瓦诺巴德(出口)	76.60				
						博尔迪尔(出口)	96.70				
			土铁	1,558.00		奈曼库利(出口)	451.30				
						尼桑(出口)	1.50				
霍吉达夫列特	1,008.50										
总计	13,594.10	6.08									
19	乌克兰	乌(克)铁 0022	白铁	6,400.54		戈尔诺斯塔耶夫卡	12.72	-95.36			
						霍罗比奇	569.33	16.54			
						别列热斯季	3,799.78	97.41			
						乌德里茨克	1,643.92	4.35			
			匈铁	3,332.44		扎博洛季耶	374.80	35.75			
						乔普	166.97	-1.29			
						巴捷沃	3,165.46	10.22			
						莫基列夫 波多里斯	463.48	28.61			
			摩铁	1,067.50		索基里亚内	118.25	-30.62			
						库丘尔干	485.76	-13.24			
						莫斯科斯卡2	2,481.50	-9.59			
						伊佐夫	8,738.19	2.48			
			波铁	12,026.47		亚戈金	645.95	10.11			
						拉瓦-鲁斯卡亚	160.83	17.09			
						泽尔诺沃	2,699.32	-70.55			
						托波利	4,655.81	-28.31			
			俄铁	9,890.18		科扎奇亚 洛普	2,535.05	-35.26			
						列尼	1,196.91	-27.82			
						瓦杜尔 西列特	2,269.66	1.81			
						季亚科沃	221.77	-28.43			
			罗铁	3,688.33		乌日戈罗德	7,909.47	-0.11			
						乔普	6,920.45	-6.34			
						敖德萨	15,162.15	-15.30			
						伊利伊切夫斯克	7,698.78	-0.78			
			斯铁	14,829.92		尼古拉耶夫	10,866.15	3.92			
						赫尔松	1,167.09	-11.72			
						别尔江斯克	1,808.90	7.11			
						伊兹梅尔	4,988.23	15.32			
						马里乌波尔	4,218.09	0.39			
						十月城	4,988.15	-6.70			
列尼	466.60	16.21									
尤日内	25,344.99	-28.83									
别尔哥罗德	248.26	-54.82									
扎波罗什	14.85										
总计	128,207.62	43.15									
20	捷克	捷铁 0054				德铁	5,409.00		杰钦	4,324.00	
						波铁	3,028.00		彼得罗维采	1,514.00	
						斯铁(货运)	8,306.00		莫斯特	5,027.00	
			奥(地)铁	3,540.00		布热茨拉夫	2,609.00				
			总计	40,566.00							
21	爱沙尼亚	爱铁 0026	拉铁	187.70	4.74	瓦尔加	187.70	4.74			
			俄铁	681.50	33.60	纳尔瓦	310.20	-2.20			
			穆加	2,897.70	-10.65	科伊杜拉	371.30	92.38			
			帕尔迪斯基	608.90	-45.44						
			马尔杜	1,055.10	-68.78						
			瓦伊瓦拉	4,222.70	2.96						
			总计	9,653.60	-22.95						

Эксплуатационная длина железных дорог ОСЖД за 2016 год
Operational length of OSJD railways for 2016
铁组2016年铁路营业里程

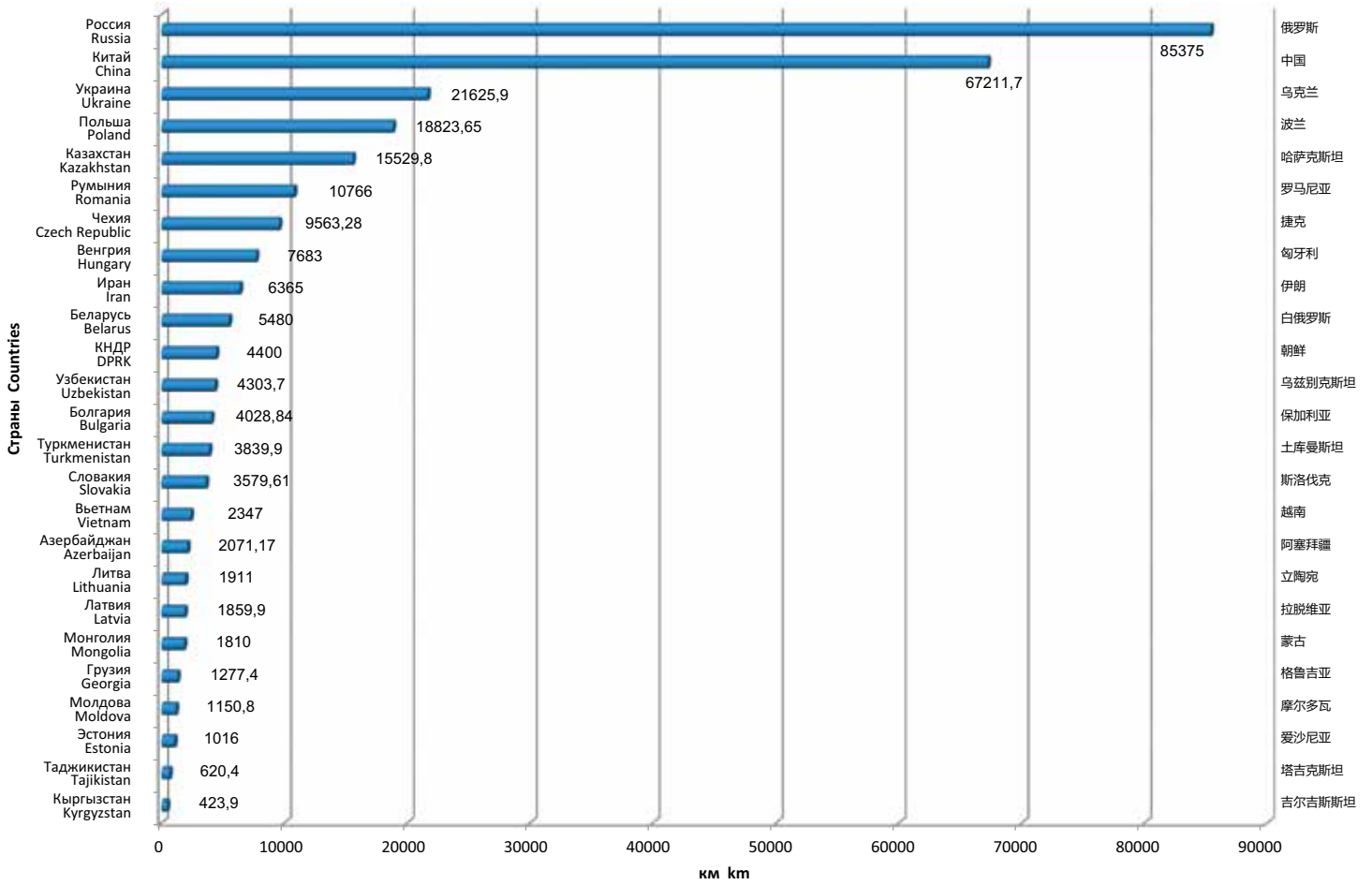

Участники совещания экспертов по вопросам статистики (12-15 сентября 2017 г., Будапешт, Венгрия)
铁组运输政策和发展战略专门委员会统计问题专家会议（2017年9月12-15日，匈牙利，布达佩斯）
Participants to the expert meeting on statistics (12-15 September 2017, Budapest, Hungary)
Teilnehmer der Expertenberatung zu statistischen Fragen (12.-15. September 2017, Budapest, Ungarn)

Объёмы перевозок по железнодорожным транспортным коридорам ОСЖД за 2016 год Transportation volumes by OSJD Railway Transport Corridors for 2016 铁组铁路运输走廊2016年运量指标

Коридор ОСЖД №1 • 铁组第1走廊 • OSJD Corridor No.1

Проходит по территории 11 стран: Польши, Латвии, Литвы, Эстонии, Беларуси, России, Казахстана, Узбекистана, Китая, Монголии, КНДР. Общая протяжённость с ответвлениями составляет 24789 км.

该走廊经由下列11个国家：波兰、拉脱维亚、立陶宛、爱沙尼亚、白俄罗斯、俄罗斯、哈萨克斯坦、乌兹别克斯坦、中国、蒙古、朝鲜。全长24,789公里。

Passes through the territory of 11 countries: Poland, Latvia, Lithuania, Estonia, Belarus, Russia, Kazakhstan, Uzbekistan, China, Mongolia and DPRK. Overall length together with branches is 24789 km.

Страна Country 国家	Длина участка, км Sector length, km 区段长度, 公里	Грузооборот (эксплуатационные тонно-километры нетто в тыс.) Freight turnover (operational tonno-km netto in thousand) 货物周转量 (运营净重吨公里, 千)	Густота перевозок, тонно-километры (тыс.) на 1 км Density of traffic, tonno-kilometers (in thousand) per 1 km 运输密度, 吨公里 (千) /公里
Беларусь Belarus 白俄罗斯	856	16 118 238	18 830
Казахстан Kazakhstan 哈萨克斯坦	1 753	24 920 074	14 216
Китай China 中国	3 717	146 003 898	39 280
Латвия Latvia 拉脱维亚	1 017	14 250 671	14 012
Литва Lithuania 立陶宛	316	531 672	1 683
Монголия Mongolia 蒙古	1 111	12 288	11
Польша Poland 波兰	682	7 204 016	10 563
Россия Russia 俄罗斯	15 181	1 087 690 909	71 648
Узбекистан Uzbekistan 乌兹别克斯坦	23	230 458	10 020
Эстония Estonia 爱沙尼亚	133	495 717	3 727
Всего по коридору Total by corridor 走廊全长	24 789	1 297 457 941	52 340





СХЕМА ЖЕЛЕЗ

SCHEMA DER

MAP OF

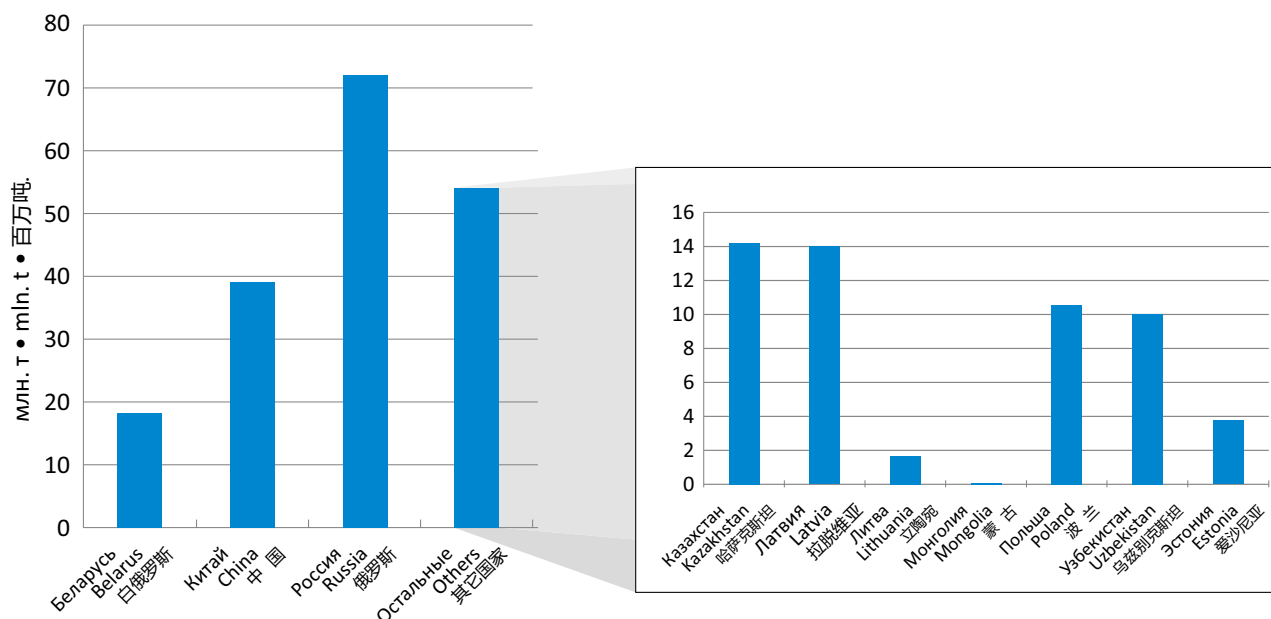
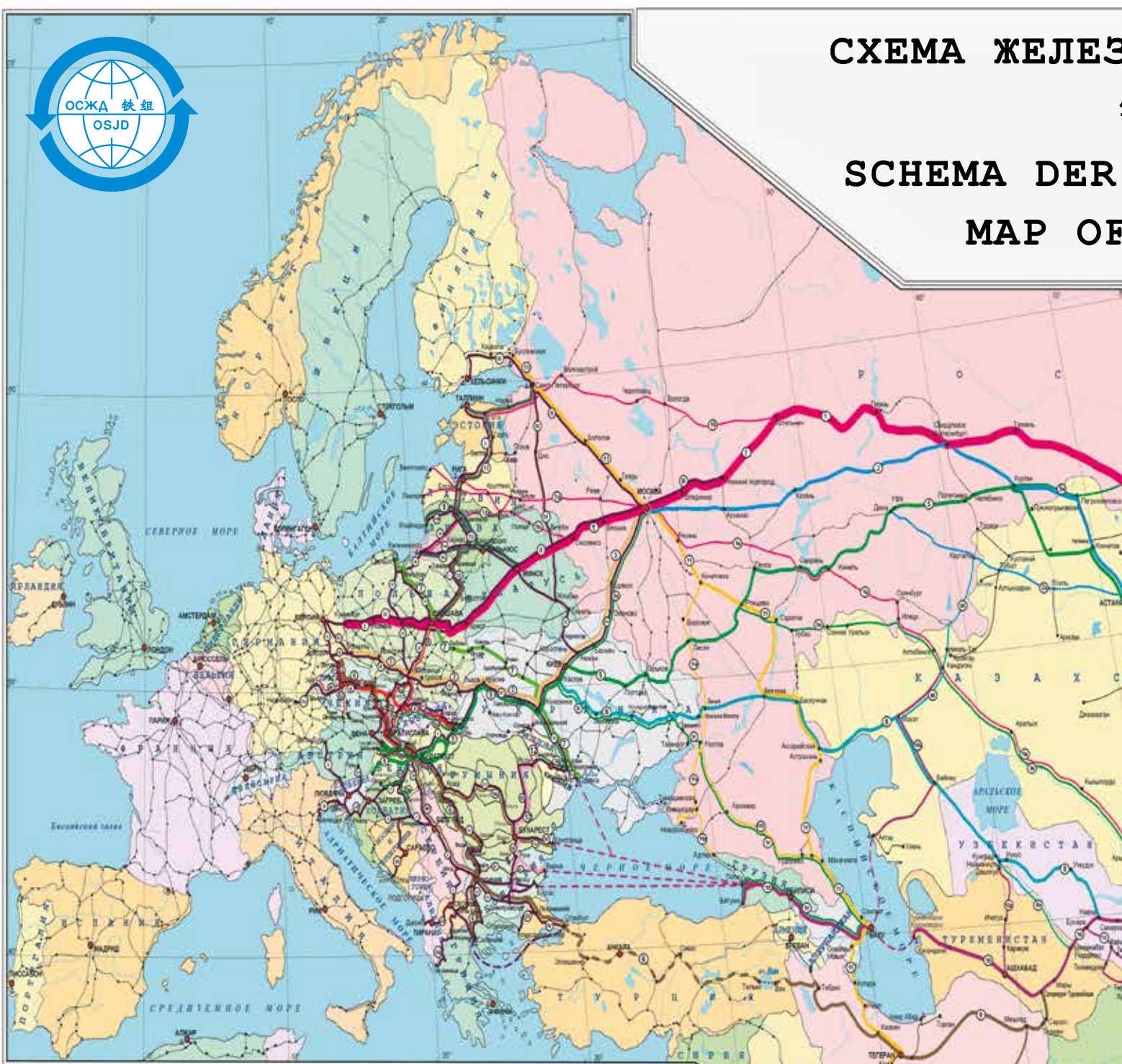

УСЛОВНЫЕ ОБОЗНАЧЕНИЯ • LEGEND

Коридоры ОСЖД / OSJD Corridors

1. Куйовице – Минск – Москва – Омск – Находка / *Kuivovitsa – Minsk – Moscow – Omsk – Nakhodka*
2. Москва – Вурган – Астана – Достык – Ляньюньган / *Moscow – Kurgan – Astana – Dostyk – Lianyungang*
3. Згожеlec – Мостиска – Киев – Москва / *Zgorzelec – Mostiska – Kiev – Moscow*
4. Дечин – Прага – Пржевор – Жилина – Чоп / *Decin – Prague – Prešov – Žilina – Chop*
5. Хель-ешалом – Захонь – Жмеринка – Пенза – Кокчетав – Достык – Ляньюньган / *Heugeshalom – Zahony – Zhmierinka – Penza – Kokchetav – Dostyk – Lianyungang*
6. Дечин – Прага – Братислава – Будапешт – София – Анкара – Тегеран – Салармурат Туркменбашы / *Decin – Prague – Bratislava – Budapest – Sofia – Ankara – Tehran – Salarmurat Turkmenbashi*
7. Гданьск – Люблин – Жмеринка – Одесса / *Gdansk – Lublin – Zhmierinka – Odessa*
8. Фастов – Знаменка – Ляхов – Магат – Новов / *Fastov – Znamenka – Likhov – Makat – Novoy*
9. Клайпеда – Шауляй – Вильнюс – Минск / *Klaipeda – Siauliai – Vilnius – Minsk*
10. (ТРАСЕКА) – Варна/Одесса – Тбилиси – Баку – Туркменбашы – Ташкент – Актогай / (TRASECA) – *Varna/Odessa – Tbilisi – Baku – Turkmenbashi – Tashkent – Aktogai*
11. Бузовская – Москва – Мичуринск – Волгоград – Махачкала – Баку – Оманлы – Астара – Решт – Тегеран – Бендер-Аббас / *Buzovskaya – Moscow – Michurinsk – Volgograd – Makhachkala – Baku – Osmaly – Astara – Resht – Tehran – Bander-Abbas*
12. Окница – Унгены – Бухарест – Варна/Дмитровград / *Oknitsa – Ungeny – Bucharest – Varna/Dimitrovgrad*
13. Санкт-Петербург/Таллинн – Тара – Рига – Каунас – Варшава / *St. Petersburg/Tallinn – Tara – Riga – Kaunas – Warsaw*

Панъевропейские (критские) коридоры / Pan-European (Cretan) Corridors

- I – Хельсинки – Таллинн – Рига – Каунас – Варшава / *Helsinki – Tallinn – Riga – Kaunas – Warsaw*
- II – Берлин – Варшава – Минск – Москва – Нижний Новгород / *Berlin – Warsaw – Minsk – Moscow – Nizhni Novgorod*
- III – Берлин/Дрезден – Вроцлав – Львов – Киев / *Berlin/Dresden – Wroclaw – Lvov – Kiev*
- IV – Берлин/Нюрнберг – Прага – Братислава – Будапешт – Констанца/Салоники/Стамбул / *Berlin/Nurnberg – Prague – Bratislava – Budapest – Constanta/Saloniki/Istanbul*
- V – Венеция – Триест/Копер – Любляна – Будапешт – Ужгород – Львов / *Venice – Trieste/Koper – Ljubljana – Budapest – Uzhgorod – Lvov*
- VI – Гданьск – Варшава – Катовице – Жилина / *Gdynia – Warsaw – Katowice – Zilina*
- VII – По р. Дунай / Along the Danube
- VIII – Дуррес – Тирана – Скопье – София – Бургас / *Durres – Tirana – Skopje – Sofia – Burgas*
- IX – Хельсинки – Санкт-Петербург/Москва – Киев – Кишинев – Бухарест – Дмитровград – Александруполис / *Helsinki – St. Petersburg/Moscow – Kiev – Kishinev – Bucharest – Dimitrovgrad – Alexandroupolis*
- X – Зальцбург – Любляна – Загреб – Белград – Ниш – Скопье – Велес – Салоники / *Salzburg – Ljubljana – Zagreb – Belgrad – Nis – Skopje – Veles – Saloniki*

● ПАРИЖ Столицы / Capitals

○ ЛИОН Города / Cities

— Главные железные дороги / Main railways

ВНЕДОРОЖНЫХ ТРАНСПОРТНЫХ КОРИДОРОВ ОСЖД

铁路组铁路运输走廊示意图

EISENBAHNTRANSPORTKORRIDORE DER OSShD

OSJD RAILWAY TRANSPORT CORRIDORS

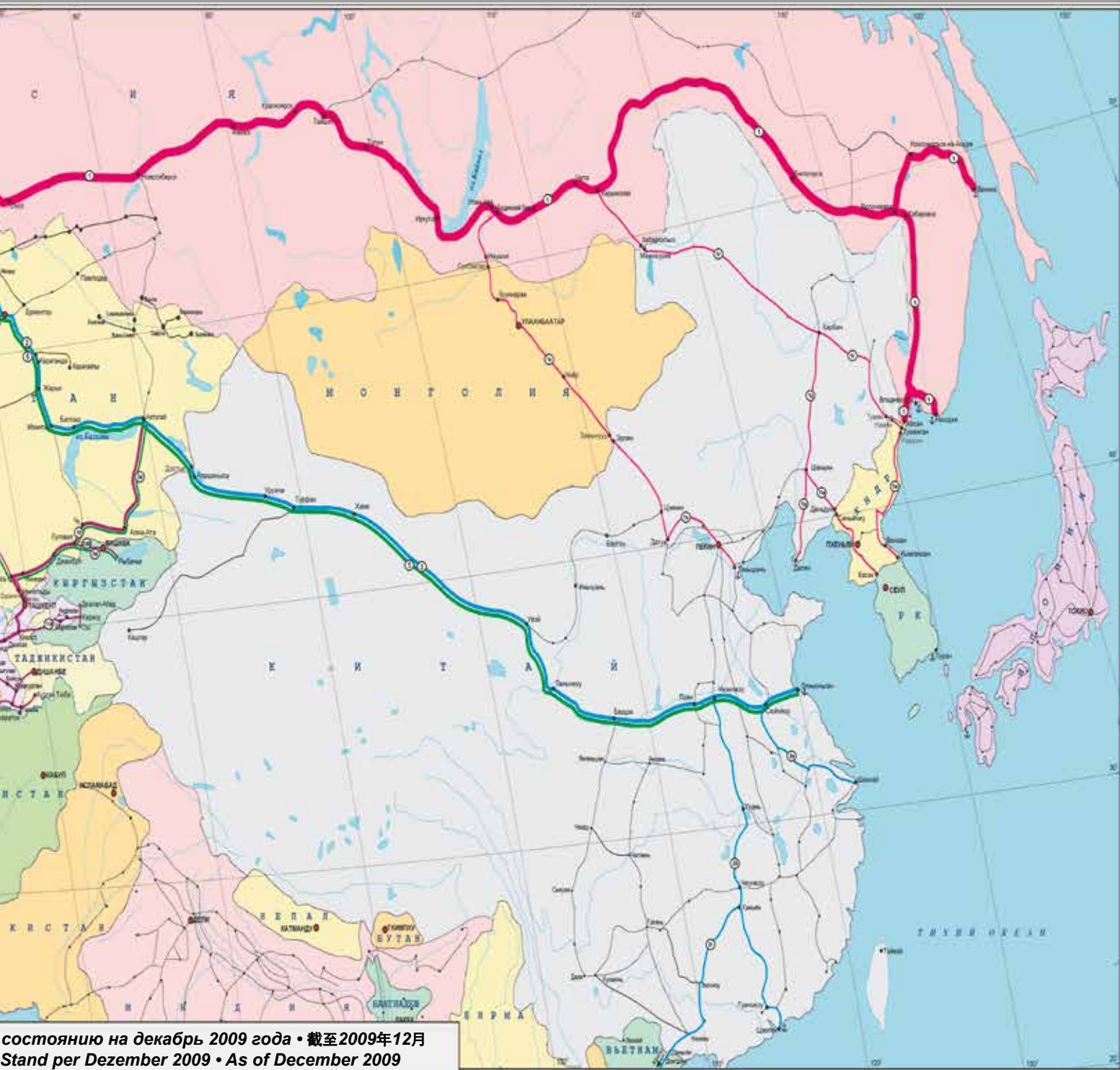

Коридор ОСЖД №2 • 铁组第2走廊 • OSJD Corridor No.2

Проходит по территории 4 стран: России, Казахстана, Китая, Вьетнама. Общая протяжённость с ответвлениями составляет 13063 км.

该走廊经由下列4个国家：俄罗斯、哈萨克斯坦、中国、越南。全长13,063公里。

Passes through the territory of 4 countries: Russia, Kazakhstan, China and Vietnam. Overall length together with branches is 13063 km.

Страна Country 国家	Длина участка, км Sector length, km 区段长度, 公里	Грузооборот (эксплуатационные тонно-километры нетто в тыс.) Freight turnover (operational tonno-km netto in thousand) 货物周转量 (运营净重吨公里, 千)	Густота перевозок, тонно-километры (тыс.) на 1 км Density of traffic, tonno-kilometers (in thousand) per 1 km 运输密度, 吨公里 (千) /公里
Казахстан Kazakhstan 哈萨克斯坦	2 683	53 677 424	20 006
Китай China 中国	7 438	353 445 345	47 519
Россия Russia 俄罗斯	2 786	157 185 069	56 420
Всего по коридору Total by corridor 走廊全长	12 907*	564 307 838	43 721

* Длина только с учётом данных, предоставленных железными дорогами стран - членов ОСЖД.

* 长度仅考虑铁组成员国铁路提交的数据。

* Length by only taking into account the data provided by the railways of the OSJD member countries.

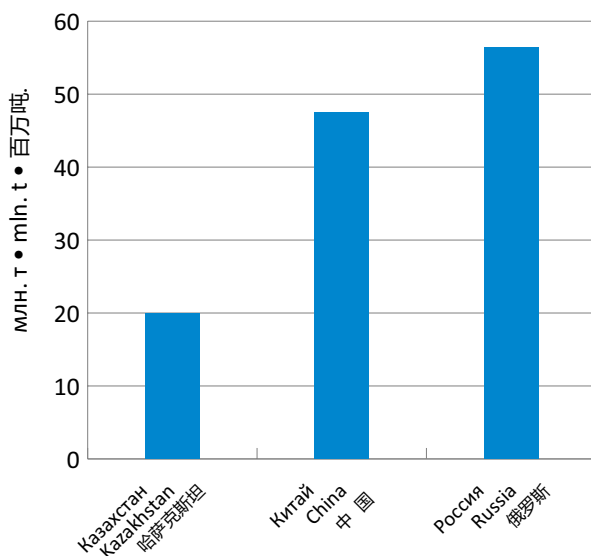

Коридор ОСЖД №3 • 铁组第3走廊 • OSJD Corridor No.3

Проходит по территории 3 стран: Польши, Украины, России. Общая протяжённость с ответвлениями составляет 2227 км.

该走廊经由下列3个国家: 波兰、乌克兰、俄罗斯。全长2,227公里。

Passes through the territory of 3 countries: Poland, Ukraine and Russia. Overall length together with branches is 2227 km.

Страна Country 国家	Длина участка, км Sector length, km 区段长度, 公里	Грузооборот (эксплуатационные тонно-километры нетто в тыс.) Freight turnover (operational tonno-km netto in thousand) 货物周转量 (运营净重吨公里, 千)	Густота перевозок, тонно-километры (тыс.) на 1 км Density of traffic, tonno-kilometers (in thousand) per 1 km 运输密度, 吨公里 (千) /公里
Польша Poland 波兰	679	6 434 157	9 476
Россия Russia 俄罗斯	482	7 726 961	17 722
Украина Ukraine 乌克兰	1 066	17 047 590	15 992
Всего по коридору Total by corridor 走廊全长	2 227	31 208 708	14 309

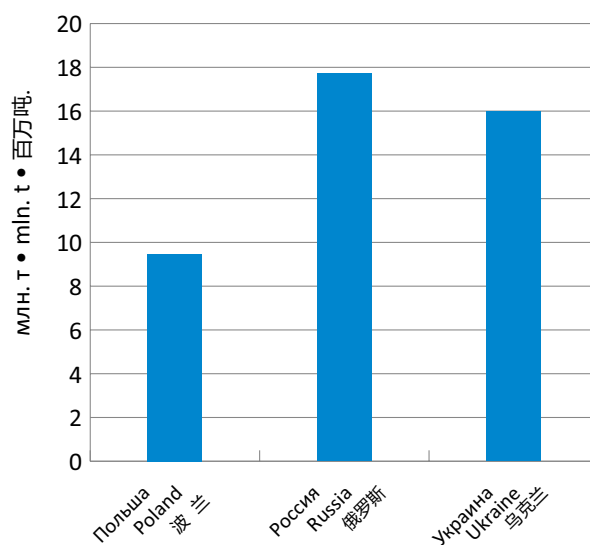

Коридор ОСЖД №4 • 铁组第4走廊 • OSJD Corridor No.4

Проходит по территории 5 стран: Чехии, Словакии, Венгрии, Польши, Украины (пограничная станция Чоп). Общая протяжённость с ответвлениями составляет 2693 км.

该走廊经由下列5个国家：捷克、斯洛伐克、匈牙利、波兰、乌克兰（乔普边境站）。全长2,693公里。

Passes through the territory of 5 countries: Czechia, Slovakia, Hungary, Poland and Ukraine (Chop border station). Overall length together with branches is 2693 km.

Страна Country 国家	Длина участка, км Sector length, km 区段长度, 公里	Грузооборот (эксплуатационные тонно-километры нетто в тыс.) Freight turnover (operational tonno-km netto in thousand) 货物周转量 (运营净重吨公里, 千)	Густота перевозок, тонно-километры (тыс.) на 1 км Density of traffic, tonno-kilometers (in thousand) per 1 km 运输密度, 吨公里 (千) /公里
Венгрия Hungary 匈牙利	65	553 302	8 512
Польша Poland 波兰	490	1 640 551	3 348
Словакия Slovakia 斯洛伐克	847	5 681 686	6 708
Чехия Czechia 捷克	1 285	8 027 844	6 247
Всего по коридору Total by corridor 走廊全长	2 687*	15 903 383	5 919

* Длина только с учётом данных, предоставленных железными дорогами стран - членом ОСЖД.

* 长度仅考虑铁组成员国铁路提交的数据。

* Length by only taking into account the data provided by the railways of the OSJD member countries.

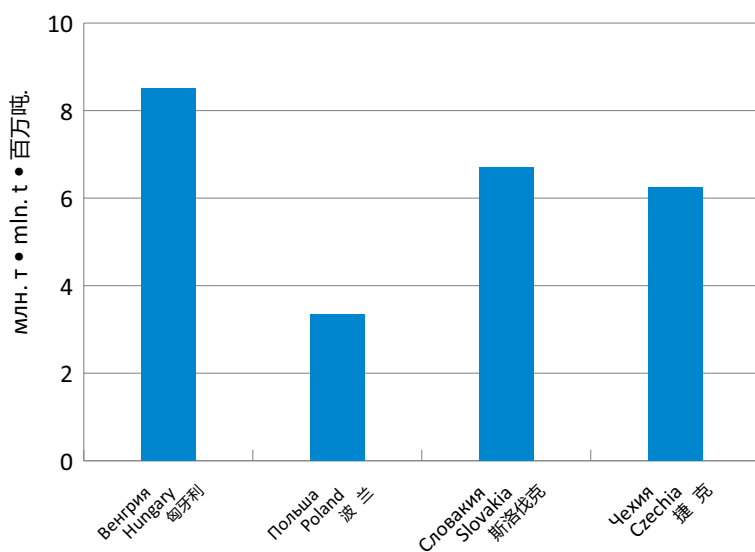

Коридор ОСЖД №5 • 铁组第5走廊 • OSJD Corridor No.5

Проходит по территории 10 стран: Венгрии, Словакии, Украины, России, Казахстана, Грузии, Азербайджана, Молдовы, Китая, Кыргызстана. Общая протяжённость с ответвлениями составляет 21945 км.

该走廊经由下列10个国家：匈牙利、斯洛伐克、乌克兰、俄罗斯、哈萨克斯坦、格鲁吉亚、阿塞拜疆、摩尔多瓦、中国、吉尔吉斯斯坦。全长21,945公里。

Passes through the territory of 10 countries: Hungary, Slovakia, Ukraine, Russia, Kazakhstan, Georgia, Azerbaijan, Moldova, China and Kyrgyzstan. Overall length together with branches is 21945 km.

Страна Country 国家	Длина участка, км Sector length, km 区段长度, 公里	Грузооборот (эксплуатационные тонно-километры нетто в тыс.) Freight turnover (operational tonno-km netto in thousand) 货物周转量 (运营净重吨公里, 千)	Густота перевозок, тонно-километры (тыс.) на 1 км Density of traffic, tonno-kilometers (in thousand) per 1 km 运输密度, 吨公里 (千) /公里
Азербайджан Azerbaijan 阿塞拜疆	680	4 816 217	7 083
Венгрия Hungary 匈牙利	1 695	12 787 738	7 544
Грузия Georgia 格鲁吉亚	447	3 117 622	6 975
Казахстан Kazakhstan 哈萨克斯坦	5 462	83 746 351	15 333
Китай China 中国	4 156	245 424 856	59 053
Кыргызстан Kyrgyzstan 吉尔吉斯斯坦	324	806 950	2 491
Молдова Moldova 摩尔多瓦	209	153 688	735
Россия Russia 俄罗斯	5 299	254 895 477	48 103
Словакия Slovakia 斯洛伐克	549	4 458 186	8 121
Украина Ukraine 乌克兰	3 118	66 987 194	21 827
Всего по коридору Total by corridor 走廊全长	21 939*	677 194 279	30 936

* Длина только с учётом данных, предоставленных железными дорогами стран - членом ОСЖД.

* 长度仅考虑铁组成员国铁路提交的数据。

* Length by only taking into account the data provided by the railways of the OSJD member countries.

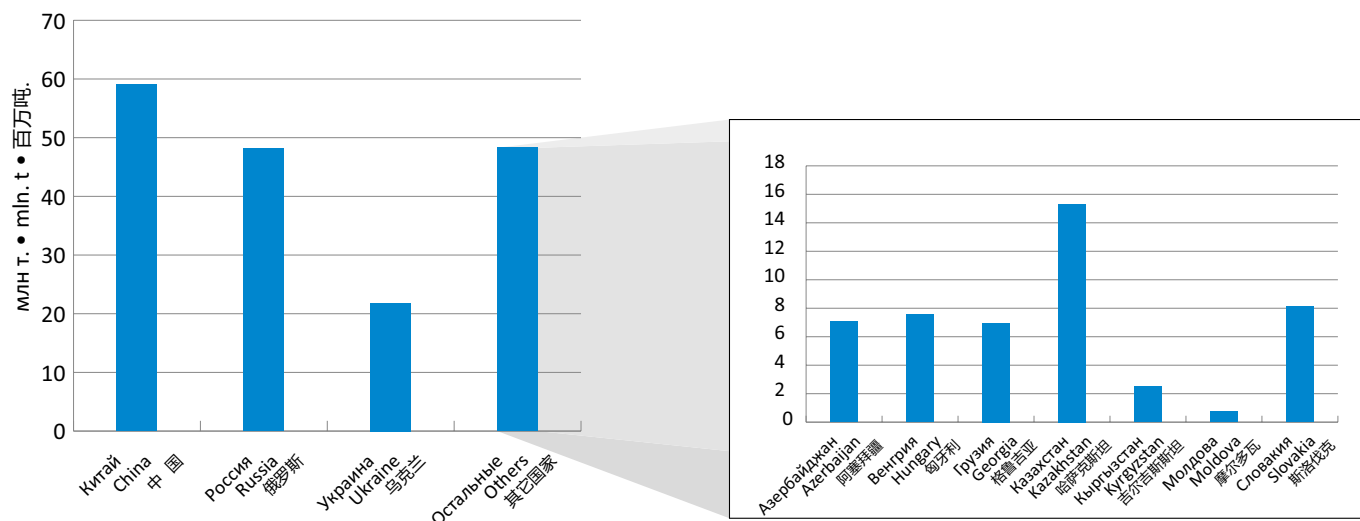

Коридор ОСЖД №6 • 铁组第6走廊 • OSJD Corridor No.6

Проходит по территории 10 стран: Чехии, Словакии, Венгрии, Румынии, Сербии, Болгарии, Греции, Турции, Ирана, Туркменистана. Общая протяжённость с ответвлениями составляет 10054 км.

该走廊经由下列10个国家: 捷克、斯洛伐克、匈牙利、罗马尼亚、塞尔维亚、保加利亚、希腊、土耳其、伊朗、土库曼斯坦。全长10,054公里。

Passes through the territory of 10 countries: Czechia, Slovakia, Hungary, Romania, Serbia, Bulgaria, Greece, Turkey, Iran and Turkmenistan. Overall length together with branches is 10054 km.

Страна Country 国家	Длина участка, км Sector length, km 区段长度, 公里	Грузооборот (эксплуатационные тонно-километры нетто в тыс.) Freight turnover (operational tonno-km netto in thousand) 货物周转量 (运营净重吨公里, 千)	Густота перевозок, тонно-километры (тыс.) на 1 км Density of traffic, tonno-kilometers (in thousand) per 1 km 运输密度, 吨公里 (千) /公里
Болгария Bulgaria 保加利亚	1 402	905 852	646
Венгрия Hungary 匈牙利	722	7 646 360	10 591
Румыния Romania 罗马尼亚	1 349	5 935 744	4 400
Словакия Slovakia 斯洛伐克	220	824 128	3 746
Чехия Czechia 捷克	452	3 853 595	8 526
Всего по коридору Total by corridor 走廊全长	4 145*	19 165 679	4 624

* Длина только с учётом данных, предоставленных железными дорогами стран - членов ОСЖД.

* 长度仅考虑铁组成员国铁路提交的数据。

* Length by only taking into account the data provided by the railways of the OSJD member countries.

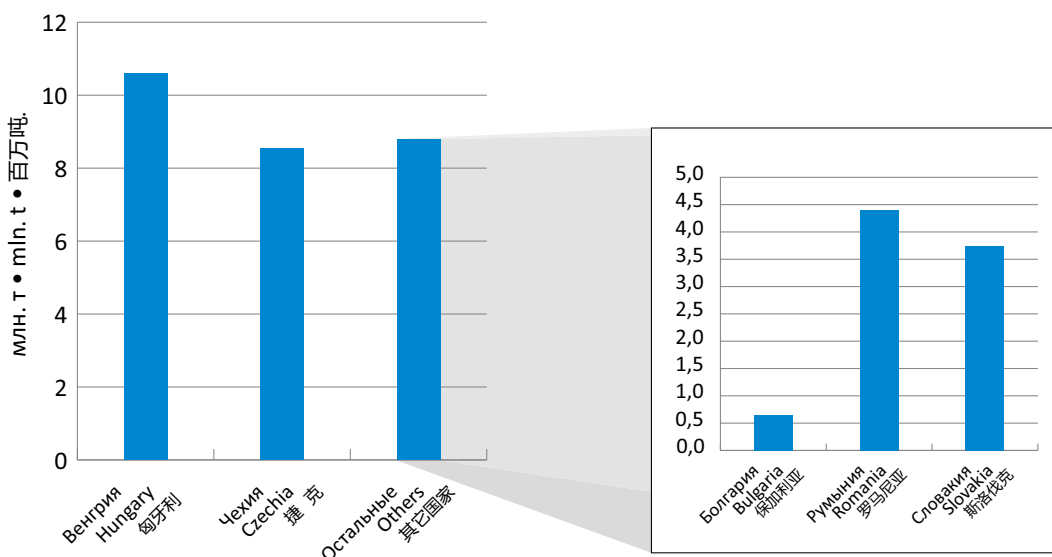

Коридор ОСЖД №7 • 铁组第7走廊 • OSJD Corridor No.7

Проходит по территории 2 стран: Польши, Украины. Общая протяжённость с ответвлениями составляет 1551 км.

该走廊经由2个国家：波兰、乌克兰。全长1,551公里。

Passes through the territory of 2 countries: Poland and Ukraine. Overall length together with branches is 1551 km.

Страна Country 国家	Длина участка, км Sector length, km 区段长度, 公里	Грузооборот (эксплуатационные тонно-километры нетто в тыс.) Freight turnover (operational tonno-km netto in thousand) 货物周转量 (运营净重吨公里, 千)	Густота перевозок, тонно-километры (тыс.) на 1 км Density of traffic, tonno-kilometers (in thousand) per 1 km 运输密度, 吨公里 (千) /公里
Польша Poland 波兰	612	6 219 089	10 162
Украина Ukraine 乌克兰	939	21 630 369	23 036
Всего по коридору Total by corridor 走廊全长	1 551	27 849 458	17 956

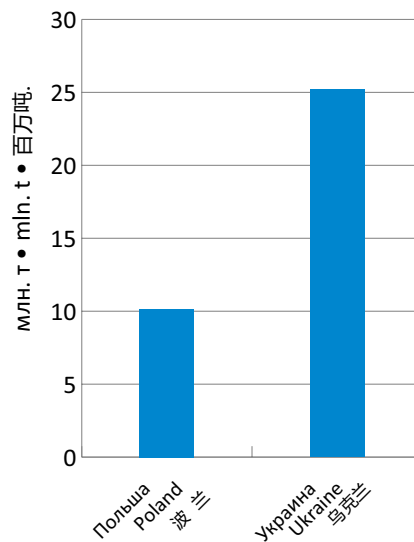

Коридор ОСЖД №8 • 铁组第8走廊 • OSJD Corridor No.8

Проходит по территории 5 стран: Украины, России, Казахстана, Узбекистана, Туркменистана. Общая протяжённость с ответвлениями составляет 5444 км.

该走廊经由下列5个国家: 乌克兰、俄罗斯、哈萨克斯坦、乌兹别克斯坦、土库曼斯坦。全长5,444公里。

Passes through the territory of 5 countries: Ukraine, Russia, Kazakhstan, Uzbekistan and Turkmenistan. Overall length together with branches is 5444 km.

Страна Country 国家	Длина участка, км Sector length, km 区段长度, 公里	Грузооборот (эксплуатационные тонно-километры нетто в тыс.) Freight turnover (operational tonno-km netto in thousand) 货物周转量 (运营净重吨公里, 千)	Густота перевозок, тонно-километры (тыс.) на 1 км Density of traffic, tonno-kilometers (in thousand) per 1 km 运输密度, 吨公里 (千) /公里
Казахстан Kazakhstan 哈萨克斯坦	1 395	16 323 507	11 701
Россия Russia 俄罗斯	1 199	24 264 297	20 237
Узбекистан Uzbekistan 乌兹别克斯坦	1 290	3 857 662	2 990
Украина Ukraine 乌克兰	964	28 378 711	30 746
Всего по коридору Total by corridor 走廊全长	4 848*	72 824 177	15 150

* Длина только с учётом данных, предоставленных железными дорогами стран - членов ОСЖД.

* 长度仅考虑铁组成员国铁路提交的数据。

* Length by only taking into account the data provided by the railways of the OSJD member countries.

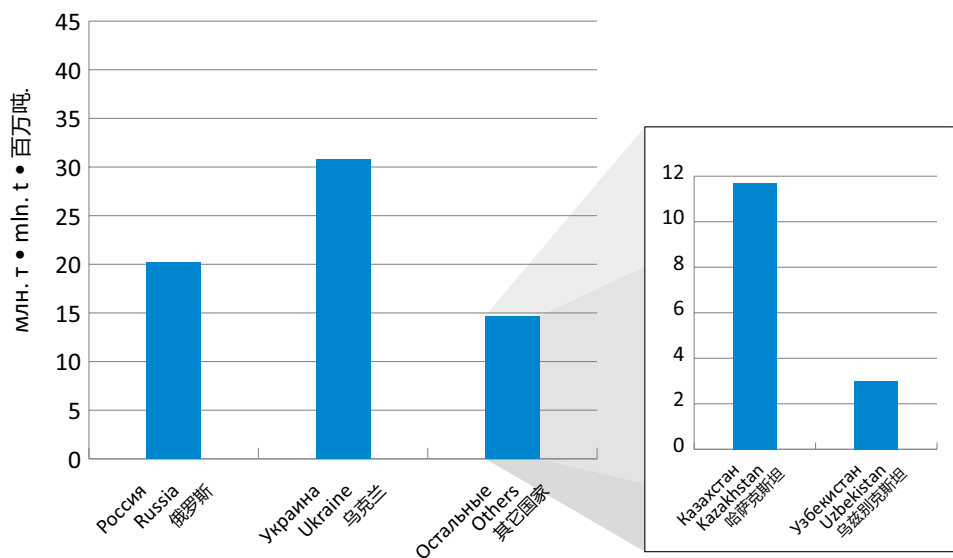

Коридор ОСЖД №9 • 铁组第9走廊 • OSJD Corridor No.9

Проходит по территории 3 стран: Литвы, Беларуси и России. Общая протяжённость с ответвлениями составляет 863 км.

该走廊经由下列3个国家：立陶宛、白俄罗斯、俄罗斯。全长863公里。

Passes through the territory of 3 countries: Lithuania, Belarus and Russia. Overall length together with branches is 863 km.

Страна Country 国家	Длина участка, км Sector length, km 区段长度, 公里	Грузооборот (эксплуатационные тонно-километры нетто в тыс.) Freight turnover (operational tonno-km netto in thousand) 货物周转量 (运营净重吨公里, 千)	Густота перевозок, тонно-километры (тыс.) на 1 км Density of traffic, tonno-kilometers (in thousand) per 1 km 运输密度, 吨公里 (千) /公里
Беларусь Belarus 白俄罗斯	164	3 256 177	19 855
Литва Lithuania 立陶宛	548	11 577 094	21 126
Россия Russia 俄罗斯	151	6 155 688	40 766
Всего по коридору Total by corridor 走廊全长	863	20 988 959	24 321

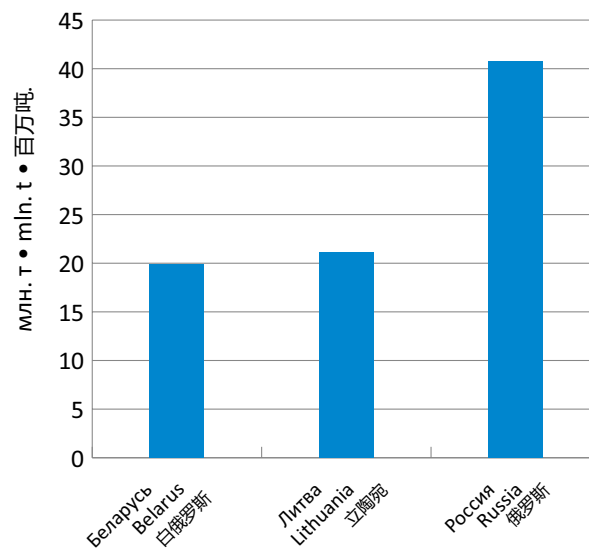

Коридор ОСЖД №10 • 铁组第10走廊 • OSJD Corridor No.10

Проходит по территории 10 стран: Украины, Болгарии, Румынии, Грузии, Азербайджана, Узбекистана, Туркменистана, Кыргызстана, Казахстана, Таджикистана. Общая протяжённость с ответвлениями составляет 11512 км.

该走廊经由下列10个国家: 乌克兰、保加利亚、罗马尼亚、格鲁吉亚、阿塞拜疆、乌兹别克斯坦、土库曼斯坦、吉尔吉斯斯坦、哈萨克斯坦、塔吉克斯坦。

Passes through the territory of 10 countries: Ukraine, Bulgaria, Romania, Georgia, Azerbaijan, Uzbekistan, Turkmenistan, Kyrgyzstan, Kazakhstan and Tajikistan. Overall length together with branches is 11512 km.

Страна Country 国家	Длина участка, км Sector length, km 区段长度, 公里	Грузооборот (эксплуатационные тонно-километры нетто в тыс.) Freight turnover (operational tonno-km netto in thousand) 货物周转量 (运营净重吨公里, 千)	Густота перевозок, тонно-километры (тыс.) на 1 км Density of traffic, tonno-kilometers (in thousand) per 1 km 运输密度, 吨公里 (千)/公里
Азербайджан Azerbaijan 阿塞拜疆	501	3 938 664	7 862
Грузия Georgia 格鲁吉亚	447	3 117 622	6 975
Казахстан Kazakhstan 哈萨克斯坦	5 973	84 771 872	14 193
Кыргызстан Kyrgyzstan 吉尔吉斯斯坦	324	806 950	2 491
Узбекистан Uzbekistan 乌兹别克斯坦	1 911	13 474 950	7 256
Всего по коридору Total by corridor 走廊全长	9 156*	106 110 058	11 658

* Длина только с учётом данных, предоставленных железными дорогами стран - членов ОСЖД.

* 长度仅考虑铁组成员国铁路提交的数据。

* Length by only taking into account the data provided by the railways of the OSJD member countries.

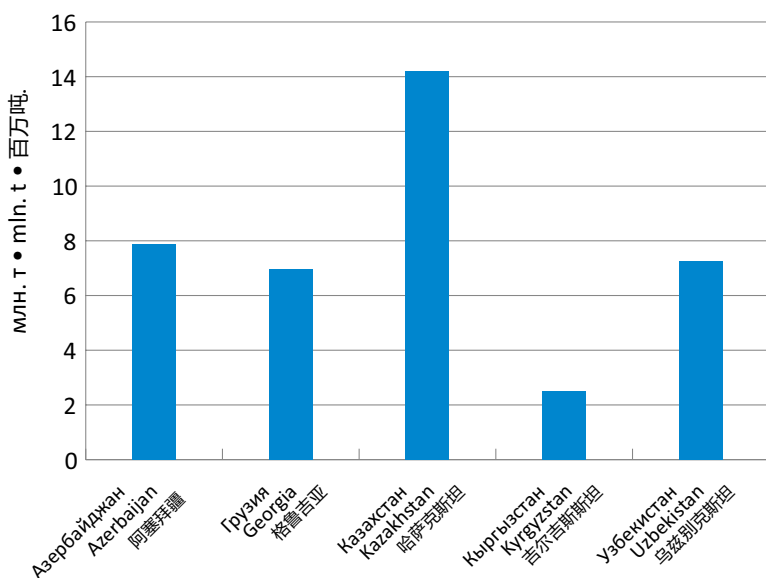

Коридор ОСЖД №11 • 铁组第11走廊 • OSJD Corridor No.11

Проходит по территории 3 стран: России, Азербайджана, Ирана. Общая протяжённость с ответвлениями составляет 7690 км.

该走廊经由下列3个国家: 俄罗斯、阿塞拜疆、伊朗。全长7,690公里。

Passes through the territory of 3 countries: Russia, Azerbaijan and Iran. Overall length together with branches is 7690 km.

Страна Country 国家	Длина участка, км Sector length, km 区段长度, 公里	Грузооборот (эксплуатационные тонно-километры нетто в тыс.) Freight turnover (operational tonno-km netto in thousand) 货物周转量 (运营净重吨公里, 千)	Густота перевозок, тонно-километры (тыс.) на 1 км Density of traffic, tonno-kilometers (in thousand) per 1 km 运输密度, 吨公里 (千) /公里
Азербайджан Azerbaijan 阿塞拜疆	504	1 621 229	3 217
Россия Russia 俄罗斯	5 722	139 811 394	24 434
Всего по коридору Total by corridor 走廊全长	6 226*	141 432 623	22 716

* Длина только с учётом данных, предоставленных железными дорогами стран - членов ОСЖД.

* 长度仅考虑铁组成员国铁路提交的数据。

* Length by only taking into account the data provided by the railways of the OSJD member countries.

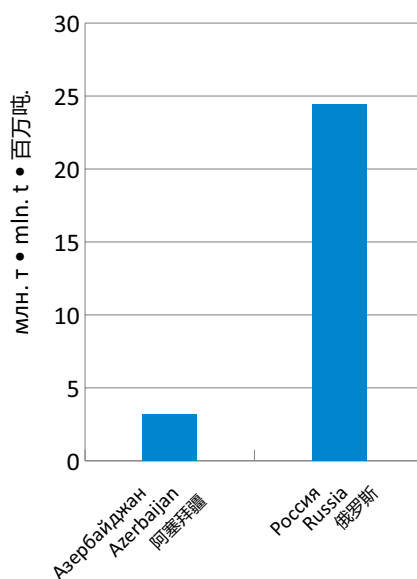

Коридор ОСЖД №12 • 铁组第12走廊 • OSJD Corridor No.12

Проходит по территории 3 стран: Молдовы, Румынии, Болгарии. Общая протяжённость с ответвлениями составляет 1301 км.

该走廊经由下列3个国家：摩尔多瓦、罗马尼亚、保加利亚。全长1,301公里。

Passes through the territory of 3 countries: Moldova, Romania and Bulgaria. Overall length together with branches is 1301 km.

Страна Country 国家	Длина участка, км Sector length, km 区段长度, 公里	Грузооборот (эксплуатационные тонно-километры нетто в тыс.) Freight turnover (operational tonno-km netto in thousand) 货物周转量 (运营净重吨公里, 千)	Густота перевозок, тонно-километры (тыс.) на 1 км Density of traffic, tonno-kilometers (in thousand) per 1 km 运输密度, 吨公里 (千) /公里
Болгария Bulgaria 保加利亚	548	296 903	542
Молдова Moldova 摩尔多瓦	216	139 237	645
Румыния Romania 罗马尼亚	537	1 907 308	3 552
Всего по коридору Total by corridor 走廊全长	1 301	2 343 448	1 801

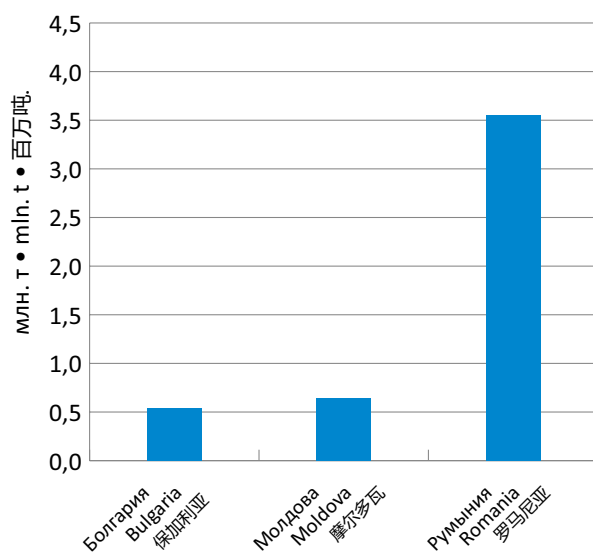

Коридор ОСЖД №13 • 铁组第13走廊 • OSJD Corridor No.13

Проходит по территории 5 стран: России, Эстонии, Латвии, Литвы, Польши. Общая протяжённость с ответвлениями составляет 1360 км.

该走廊经由下列5个国家: 俄罗斯、爱沙尼亚、拉脱维亚、立陶宛、波兰。全长1,360公里。

Passes through the territory of 5 countries: Russia, Estonia, Latvia, Lithuania and Poland. Overall length together with branches is 1360 km.

Страна Country 国家	Длина участка, км Sector length, km 区段长度, 公里	Грузооборот (эксплуатационные тонно-километры нетто в тыс.) Freight turnover (operational tonno-km netto in thousand) 货物周转量 (运营净重吨公里, 千)	Густота перевозок, тонно-километры (тыс.) на 1 км Density of traffic, tonno-kilometers (in thousand) per 1 km 运输密度, 吨公里 (千) /公里
Латвия Latvia 拉脱维亚	242	601 258	2 485
Литва Lithuania 立陶宛	165	249 698	1 513
Польша Poland 波兰	355	1 736 250	4 891
Россия Russia 俄罗斯	174	5 735 693	32 964
Эстония Estonia 爱沙尼亚	424	1 582 195	3 732
Всего по коридору Total by corridor 走廊全长	1 360	9 905 094	7 283

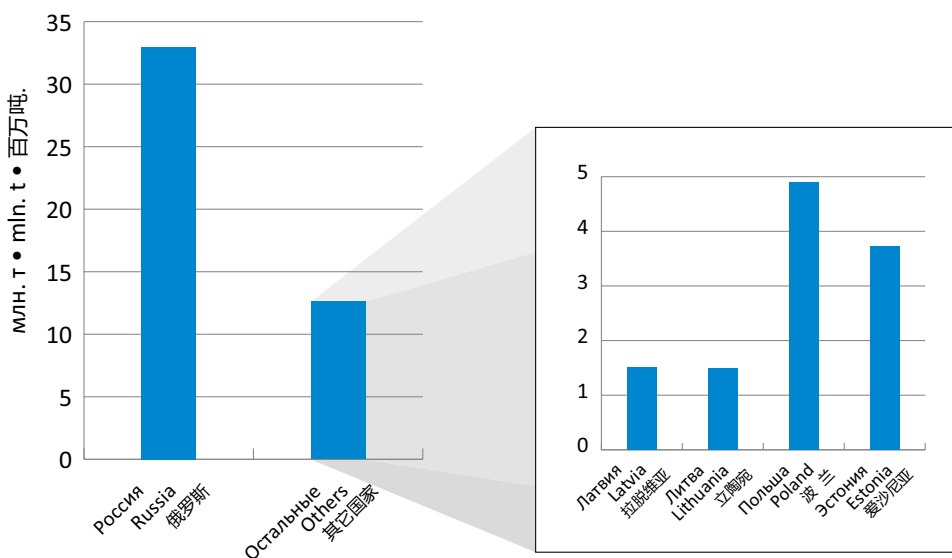

Structure of the Organisation for Co-Operation between Railways

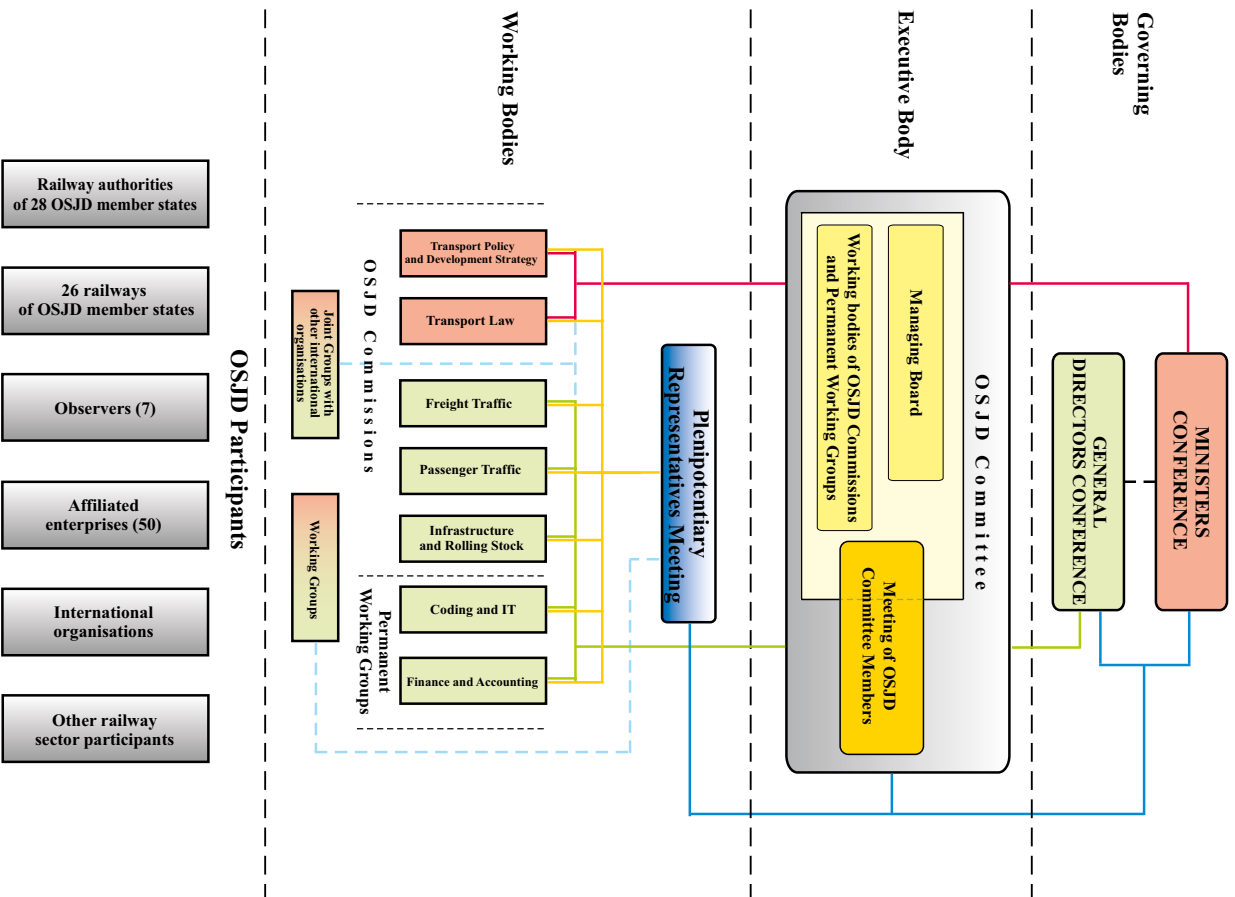

Struktur der Organisation für die Zusammenarbeit der Eisenbahnen (OSShD)

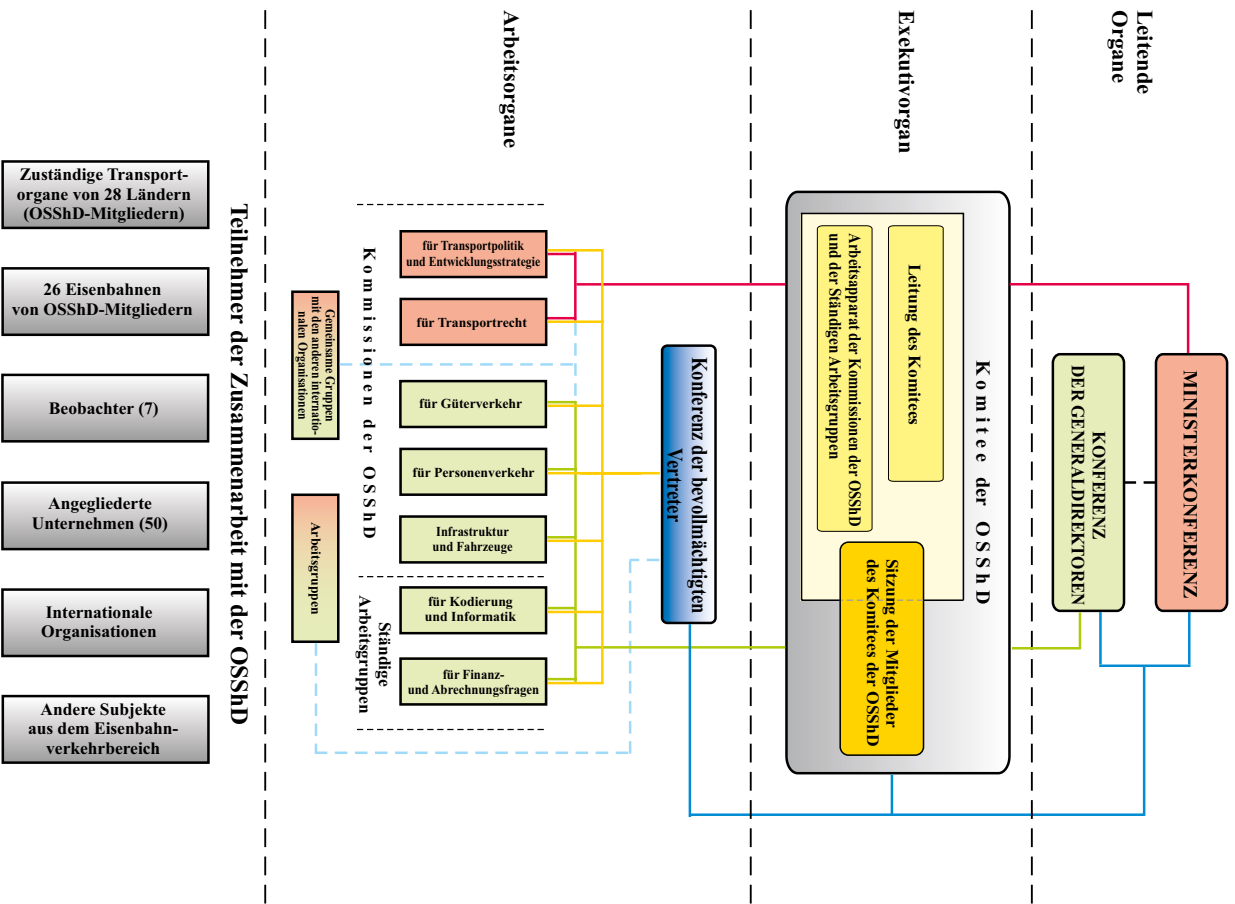

Table of Contents • Inhaltsverzeichnis

Operational length of OSJD railways for 2016	26
Transportation volumes by OSJD Railway Transport Corridors for 2016	27
Railway transport of the OSJD member countries in 2016.....	44
Eisenbahntransport der OSJD-Mitgliedsländer in 2016.....	44
Railways of OSJD the member countries • Eisenbahnen der OSJD-Mitgliedsländer.....	45
OSJD Observers • Beobachter der OSJD	45
Main indices of railways of the OSJD member countries in 2016	46
Hauptkennziffern der Eisenbahnen der OSJD-Mitgliedsländer für 2016	46
Main indices of the OSJD member countries in 2016	48
Hauptkennziffern der OSJD-Mitgliedsländer für 2016	48
International Railway Freight Traffic in 2016	50
Güterbeförderung im internationalen Eisenbahnverkehr für 2016	50



Годовое совещание Комиссии ОСЖД по транспортной политике и стратегии развития (7-10.11.2017, Комитет ОСЖД, Варшава)

铁组运输政策和发展战略专门委员会例会 (2017年11月7-10日, 华沙, 铁组委员会)

Annual meeting of the OSJD Commission on Transport Policy and Development Strategy (7-10.11.2017, OSJD Committee, Warsaw)

Jahresberatung der OSJD-Kommission für Transportpolitik und Entwicklungsstrategie (7.-10.11.2017, Komitee der OSJD, Warschau)



Railway Transport of OSJD member countries in 2016

In 2016, as a whole, the volumes of freight transportation decreased as compared to 2015.

The volume of the transported goods diminished by 0.58%, and total goods turnover increased by 0.32%.

In 2016 about 3.695 billion passengers were carried which is by 3.38% less, than in 2015. The rates in passenger-km declined by 13.70%.

The operational length of railway lines in 2016 increased by 819 km and made up 283,063 km, and the electrified lines extended by 490 km – their total length reached 128,810 km.

By the end of 2016 the total number of rolling stock had made up:

- diesel locomotives and electric locomotives – 52,038 vehicles,
- passenger coaches – 90,287 vehicles,
- freight wagons – 2,339,867 vehicles.

The number of railway personnel decreased by 2.41% and totaled 3,492,295 people.

Eisenbahntransport der OSShD-Mitgliedsländer in 2016

Insgesamt reduzierte das Wachstumstempo der Güterbeförderungen in 2016 im Vergleich zum Jahr 2015.

Die Abnahme der beförderten Güter verkleinerte sich um 0,58%, und das gesamte Güterbeförderungsvolumen verkleinerte sich um 0,32%.

In 2016 wurden 3,695 Milliarde Fahrgäste, d.h. um 3,38% mehr als in 2015 befördert.

Die Menge in Personen-Kilometer verminderte sich um 13,70%.

In 2016 vergrößerte sich die Betriebslänge der Eisenbahnen um 819 km und betrug 283.063 km. Die Länge der elektrifizierten Strecken stieg um 490 km und erreichte damit 128.810 km insgesamt.

Ende 2016 betrug die Gesamtzahl der Eisenbahn-Fahrzeuge:

- Diesel- und Elektrolokomotiven – 52.038 Fahrzeuge;
- Reisewagen – 90.287;
- Güterwagen – 2.339.867.

Die Anzahl der Beschäftigten verminderte sich um 2,41% und betrug 3.492.295 Personen.



Совещание экспертов Комиссии ОСЖД по транспортной политике и стратегии развития на тему «Разработка и реализация комплексных мер по совершенствованию перевозок и развитию железнодорожных транспортных коридоров ОСЖД» (3-6 октября 2017 г., Комитет ОСЖД)

铁组运输政策和发展战略专门委员会“制定并落实关于完善铁组铁路运输走廊运输及其发展的综合措施”专题专家会议 (2017年10月3-6日, 华沙, 铁组委员会)

Expert meeting of the OSJD Commission on Transport Policy and Development Strategy on the subject “Development and implementation of comprehensive measures to improve transportation and develop OSJD railway transport corridors” (3-6 October 2017, OSJD Committee)

Expertenberatung der OSShD-Kommission für Transportpolitik und Entwicklungsstrategie zum Thema „Entwicklung und Umsetzung umfassender Maßnahmen zur Verkehrsverbesserung und Entwicklung von Eisenbahntransportkorridoren der OSShD“ (3.-6. Oktober 2017, Komitee der OSShD)



Railways of the OSJD member countries • Eisenbahnen der OSShD-Mitgliedsländer

AZD	0057	CJSC "Azerbaijani Railways" Aserbaidsschanische Eisenbahnen GAG
ARA	0068	Afghanistan Railway Authority (ARA) within Ministry of Public Works Afghanistan Eisenbahn-Verwaltungsorgan (ARA) beim Ministerium für gemeinnützige Arbeiten
BC	0021	Byelorussian Railway Weißrussische Eisenbahn
BDZ	0052	Holding „Bulgarian State Railways“ Holding „Bulgarische Staatsbahnen“
MAV	0055	CJSC "Hungarian State Railways" Ungarische Staatsbahnen GAG
VZD	0032	Vietnamese Railway State Company Staatliche Gesellschaft "Vietnamesische Eisenbahn"
GR	0096	JSC Georgian Railway Georgische Eisenbahn AG
RAI	0028	Railway of the Islamic Republic of Iran Eisenbahn der Islamischen Republik Iran
KZH	0027	JSC "Kazakhstan Temir Zholy National Enterprise" (Railway of Kazakhstan) Nationalgesellschaft „Kasachische Eisenbahn“ AG
KZD	0033	Chinese Railways Chinesische Eisenbahnen
ZC	0030	Railways of the Democratic People's Republic of Korea Eisenbahnen der KDVR
KRG	0059	"Kyrgyz Temir Zholy National Enterprise" State Company (Kyrgyz Railway) SU Nationalgesellschaft „Kirgisische Eisenbahn“
LDZ	0025	State JSC Latvian Railway "Lettische Eisenbahn" AG
LG	0024	JSC Lithuanian Railways "Litauische Eisenbahnen" AG
CFM	0023	State Enterprise "Railway of Moldova" SU "Eisenbahn Moldovas"
UBZD	0031	JSC "Ulan-Bator Railway" "Ulan-Bator Eisenbahn" AG
PKP	0051	JSC "Polish State Railways" "Polnische Staatsbahnen" AG
RZD	0020	JSC "Russian Railways" Russische Eisenbahnen AG
CFR	0053	"National Railway Company" of Romania Nationale Eisenbahngesellschaft Rumäniens
ZSR	0056	Railways of Slovak Republic Eisenbahnen der Slowakischen Republik
TDZ	0066	State Unitary Enterprise "Tajik Railway" Staatliches unitarisches Unternehmen „Tadschikische Eisenbahn“
TRK	0067	State Railways of Turkmenistan Staatliche Eisenbahn Turkmenistans
UTI	0029	State Railway JSC "Uzbek Railways" (O'zbekiston temir yo'llari) Staatliche Eisenbahn Aktiengesellschaft "Usbekische Eisenbahnen" (O'zbekiston temir yo'llari)
UZ	0022	PJSC Ukrainian Railway (PJSC Ukrzaliznytsia) PAG Ukrainische Eisenbahn (PAG Ukrzalisnyzja)
CD	0054	JSC "Czech Railways" Tschechische Eisenbahnen AG
EVR	0026	JSC Estonian Railway Estnische Eisenbahn AG

OSJD Observers • Beobachter der OSShD

DB	0080	JSC German Railway Deutsche Bahn AG
OSE	0073	Organisation of Greek Railways Organisation der Griechischen Eisenbahnen
SNCF	0087	National Society of French Railways Nationalgesellschaft der Französischen Eisenbahnen
VR	0010	Finnish Railways (VR Group) Finnische Eisenbahnen (VR Group)
ZS	0072	JSC "Serbian Railways" „Eisenbahnen Serbiens“ AG
GySEV	0043	CJSC Győr - Sopron - Ebenfurt Railway Co. Raab - Oedenburg - Ebenfurter Eisenbahn GAG
FPC	0020	JSC Federal Passenger Company "Federal Passenger Company" AG

Main indices of railways of the OSJD member countries in 2016 Hauptkennziffern der Eisenbahnen der OSShD-Mitgliedsländer für 2016

No Nr.	Country Land	Railway Bahn	Indices • Kennziffern											
			Total area of the country in thousands km ² Gesamtfläche des Landes in Tausend km ²	Size of the population in millions Bevölkerungszahl, Mill.	Betriebslänge in km Length of lines in km		Tractive stock Triebfahrzeuge					Passenger transport stock Personenwagen	Railcars and railcar trailers Triebwagen und Triebwagenanhänger	Freight transport stock Güterwagen
					Total Summe	including electrified darunter elektrifiziert	Steam locomotives Dampf-lokomotiven	Diesel locomotives Diesel-lokomotiven	Electric locomotives Elektro-lokomotiven	Diesel railcar trains Diesel-trieb-wagen-züge	Electric railcar trains Elektro-trieb-wagen-züge			
11/12	11/10	21/4	21/5	21/7	21/10	21/13	22/4	22/5	23/16+19					
1	Azerbaijan Aserbaidshchan	AZD 0057	86,60	9,80	2 071,20 3,40	1 199,00 -33,90	0	153	94	1	27	214	27	13 649
2	Belarus Weißrussland	BC 0021	207,60	9,50	5 480,00 -11,00	1 131,00 3,00		686	79	390	288	1 611	1 289	28 071
3	Bulgaria Bulgarien	BDZ 0052	111,00		4 028,80 9,80	2 868,60 9,60	10	168	205	27	74	970	0	8 262
4	Hungary ⁴ Ungarn ⁴	MAV 0055	93,00	9,80	7 683,00	3 017,00	0	530	542	318	162	1 751	254	12 063
5	Vietnam Vietnam	VZD 0032	331,70	92,70	2 347,00	0,00	0	295	0	0	0	993	0	4 972
6	Georgia Georgien	GR 0028	69,70	3,70	1 277,40	1 277,40	0	81	124	0	0	0	45	12 448
7	Iran Iran	RAI 0096	1 648,00	79,00	6 365,00 292,00	194,00 -30,00	0	907	8	0	0	0	0	24 089
8	Kazakhstan Kasachstan	KZH 0027	2 717,00	17,70	15 529,80 762,70	4 217,00 0,60	0	1 240	538	4	89	2 547	186	129 580
9	China China	KZD 0033	9 600,00	1 383,00	67 211,70	38 520,70	0	8 137	11 709	0	17 648	47 825	17 648	711 968
10	DPRK KVDR	ZC 0030	122,70		4 400,00	0,00								
11	Kyrgyzstan Kirgisien	KRG 0059	198,50	6,10	423,90	0,00	0	57	0	0	0	367	0	1 689
12	Latvia Lettland	LDZ 0025	64,60	2,00	1 859,90 0,30	250,90	0	203 ²	0	25 ²	79 ²	59 ³	238 ²	10 777
13	Lithuania Litauen	LG 0024	65,30	2,80	1 911,00 34,00	122,00	2	228	0	57	20	87	143	11 849
14	Moldova Moldova	CFM 0023	34,00	3,60	1 150,80	0,00	0	138	0	28	0	324	91	6 997
15	Mongolia Mongolei	UBZD 0031	1 531,00	3,10	1 810,00	0,00	0	138	0	0	0	292	2	6 002
16	Poland Polen	PKP 0051	312,70		18 823,70 -95,30	11 786,00 -5,00	0	57	0	0	0	2 315	0	0
17	Russia Russland	RZD 0020	17 075,40 ⁵	146,80	85 375,00 109,00	43 621,00 266,00	197	8 233	9 098	302	6 219	20 103	0	1 072 827
18	Romania Rumänien	CFR 0053	237,50	19,71	10 766,00 -4,00	4 030,00	0	987	673	282	34	2 283	0	32 520
19	Slovakia Slowakei	ZSR 0056	49,00	5,40	3 579,60 -1,20	1 586,90 -0,50	0	420	458	179	39	961	407	17 000
20	Tajikistan Tadschikistan	TDZ 0066	143,10	8,70	620,40 22,60	0,00	0	54	0	0	0	390	34	2 389
21	Turkmenistan Turkmenistan	TRK 0067	488,10		3 839,90	0,00								
22	Uzbekistan Usbekistan	UTI 0029	447,20	32,10	4 303,70 66,20	1 353,50 525,80	0	211	78	0	15	793	0	22 948
23	Ukraine Ukraine	UZ 0022	603,70	42,60	21625,9 ¹ 22,20	10267,50 ¹ -9,70	27	2 195	1 720	302	1 429	4 509	0	167 831
24	Czechia Tschechei	CD 0054	78,90	10,60	9 563,30 -2,70	3 235,70 -1,20	29	742	762	721	177	1 851	2 094	24 558
25	Estonia Estland	EVR 0026	45,20	1,30	1 016,00	132,00	1	91	0	20	18	42	193	17 378
Total • Summe ± 2015			OSShD		283 063,00 819,00	128 810,20 489,70	266	25 951	26 088	2 660	26 318	90 287	22 651	2 339 867

1 - Information in the table is according to the data of 2013

2 - Data of enterprises being subsidiaries of "Latvijas dzelzceļš" SJSC and "Pasazieru vilciens" JSC

3 - Coaches of international passenger trains belong to a self-contained organisation

4 - Infrastructure data cover the network of MAV and DySEV, data on traction rolling stock are limited to the majority of carriers in the railway market

5 - Data as of 1 January 2004

Main indices of railways of the OSJD member countries in 2016 Hauptkennziffern der Eisenbahnen der OSShD-Mitgliedsländer für 2016

No Nr.	Country Land	Railway Bahn	Indices • Kennziffern							
			Staff Personal	Gross hauled tonne-kilometres of trains in million tonne-kilometres Bruttotonnenkilometerleistung der Züge in Mill. Tonnenkilometern			Passenger traffic Personenverkehr		Freight traffic Güterverkehr	
				Total Summe	Passenger trains Reisezüge	Freight trains Güterzüge	Number of passengers in thousands Summe Personen in Tausend	Number of passenger- kilometres in millions Summe Per- sonenkilome- ter in Mill.	Tonnes carried in thousands Summe Tonnen in Tausend	Number of tonne- kilometres in millions Summe Ton- nenkilometer in Mill.
				± % 2015	± % 2015	± % 2015	± % 2015	± % 2015	± % 2015	± % 2015
				31/19	42/19	42/20	42/21	51/3	51/12	61/11
1	2	3	16	17	18	19	20	21	22	23
1	Azerbaijan Aserbajdschan	AZD 0057	19 974,00 -0,55	20 144,20 50,39	1 175,80 -3,39	9 790,60 -18,82	1 977,90 4,47	448,40 -9,36	15 479,70 -9,42	5 192,20 -16,40
2	Belarus Weißrussland	BC 0021	69 337,00 -1,77	89 175,00 -2,17	15 909,00 -5,08	72 513,00 -1,45	81 795,00 -6,12	6 428,00 -9,68	126 758,00 -3,56	41 107,00 0,79
3	Bulgaria Bulgarien	BDZ 0052	20 967,00 -1,59	8 195,20 -10,94	4 584,90 -5,98	3 610,30 -16,52	21 433,50 -4,85	1 458,00 -6,07	6 201,10 -25,43	1 573,40 -11,76
4	Hungary Ungarn	MAV 0055	40 753,00 1,26	41 925,30 7,94	17 299,70 -7,80	24 625,60 22,65	146 600,00 1,52	7 653,00 0,60	49 446,00 -0,23	11 018,00 10,58
5	Vietnam Vietnam	VZD 0032	27 178,30 -2,18	11 245,00 -12,27	5 351,00 -4,50	5 894,00 -18,31	9 825,00 -12,71	3 424,00 -97,78	5 148,00 -21,88	3 198,00 -22,47
6	Georgia Georgien	GR 0028	12 122,00 -0,13	7 098,50 -16,50	729,00 5,23	6 369,50 -18,43	2 462,70 2,75	508,60 9,47	11 881,70 -15,99	3 424,20 -19,64
7	Iran Iran	RAI 0096	9 022,00 -2,11	68 336,20 8,84	21 376,50 5,94	46 959,70 10,21	23 042,00 -7,10	0,00	0,00	0,00
8	Kazakhstan Kasachstan	KZH 0027	62 908,00 -16,44	364 344,00 -1,16	34 283,00 -2,85	327 761,00 -0,88	23 444,80 3,95	18 165,10 6,32	244 201,60 -2,91	188 159,00 -0,84
9	China China	KZD 0033	1 980 224,00	3 960 035,00	757 766,00	3 124 018,00	1 544 360,00	723 006,00	2 294 100,00	1 980 061,00 0,12
10	DPRK KVDR	ZC 0030								
11	Kyrgyzstan Kirgisien	KRG 0059	4 701,00 -3,43	1 573,60 -12,18	100,60 -4,19	1 473,00 -12,68	283,50 -1,08	40,80	6 030,50 -8,85	806,90 -12,08
12	Latvia Lettland	LDZ 0025	10 984,00*** -4,83	30 350,00* -16,82	1 676,00* -1,35	28 632,00* -18,21	17 228,00** 0,93	584,00** -1,18	47 819,00* -14,06	15 879,00* -16,01
13	Lithuania Litauen	LG 0024	9 841,00 -3,04	25 890,00 -2,02	1 183,00 3,95	24 646,00 -2,36	4 428,00 4,78	396,00 9,70	47 651,00 -0,84	13 790,00 -1,75
14	Moldova Moldova	CFM 0023	8 460,00 -8,34	2 073,60 -19,06	651,50 -22,84	1 410,70 -17,09	2 258,10 -30,91	121,50 -32,80	3 493,00 -15,99	793,00 -17,34
15	Mongolia Mongolei	UBZD 0031	14 691,00 0,10	23 020,50 5,78	1 989,70 -3,88	21 030,80 6,79	2 645,50 -5,34	955,50 -4,13	19 989,10 4,38	12 371,00 7,92
16	Poland Polen	PKP 0051	50 978,00 2,17	5 562,30 -71,75	0,00	5 562,30 4,28	10 490,50 -65,17	2 717,80 -63,69	7,40 -99,92	3 333,50 -89,34
17	Russia Russland	RZD 0020	744 275,00 -8,05	4 373 632,00 0,68	289 928,00 -7,00	4 045 347,00 1,50	1 036 984,00 -3,12	124 461,00 -3,38	1 328 212,90 -3,64	2 342 589,50 1,91
18	Romania Rumänien	CFR 0053	42 305,00 2,50	21 094,90 -0,68	10 210,00 5,89	10 884,90 -6,14	52 899,00 -3,80	4 460,00 -3,44	24 541,90 -11,67	5 020,10 -2,29
19	Slovakia Slowakei	ZSR 0056	26 759,00 -0,01	24 106,50 3,65	8 252,70 0,60	15 853,70 5,31	69 296,00 14,39	3 569,60 4,64	45 923,50 7,38	8 342,30 6,27
20	Tajikistan Tadschikistan	TDZ 0066	5 410,00 -4,42	460,50 -25,88	40,70 16,95	419,80 -28,30	452,10 6,40	18,40 15,00	5 454,20 -10,96	228,30 -27,96
21	Turkmenistan Turkmenistan	TRK 0067					5 595,00	2 336,00 0,43	23 928,00	13 327,00
22	Uzbekistan Usbekistan	UTI 0029	58 320,00 0,27	37 213,00 -1,04	5 822,00 2,09	31 107,00 -1,84	20 961,90 1,59	3 933,60 4,68	86 371,10 5,53	22 937,00 0,01
23	Ukraine Ukraine	UZ 0022	248 947,00 -10,31	358 664,00 -4,00	57 122,00 7,65	300 841,00 -3,24	438 216,00 0,49	37 360,00 4,03	343 433,00 -1,87	187 558,00 -3,84
24	Czechia Tschechei	CD 0054	22 090,00	41 514,00	19 443,00	22 071,00	171 491,00	7 380,00	65 394,00	10 949,00
25	Estonia Estland	EVR 0026	2 049,00 -13,43	4 525,00 -26,72	891,00 4,95	3 584,00 -32,57	6 926,00 3,99	315,80 10,46	12 531,00 -18,63	1 863,00 -31,61
	Total • Summe ± 2015	OSShD	3 492 295,30 -2,41	9 520 178,30 0,42	1 255 785,10 -1,15	8 134 404,90 0,77	3 695 095,50 3,38	949 741,10 -13,70	4 813 995,70 -0,58	4 873 520,40 0,32

* - Data of enterprises being subsidiaries of "Latvijas dzelzceļš" SJSC and all carriers

** - Data of enterprises being subsidiaries of "Latvijas dzelzceļš" SJSC and "Pasazieru vilciens" JSC

*** - Data of enterprises being subsidiaries of "Latvijas dzelzceļš" SJSC

Main indices of the OSJD member countries in 2016 Hauptkennziffern der OSShD-Mitgliedsländer für 2016

No Nr.	Country Land	Railway Bahn	Kennziffern • Indices											
			Increase in gross domestic product Zuwachs des Brutto- produkts	Güterverkehr • Freight traffic										
				Tonnes carried Beför- derte Tonnen	davon nach Verkehrsträgern • including diff. modes of transport									
					Railway Eisen- bahn	darunter • including				Road transp. Stras- senver- kehr	Over- seas traffic Seever- kehr	Inland water trans- port Binnen- wasser- verkehr	Pipeline Pipeline	Air trans- port Luftver- kehr
						Export	Import	Inland im Inland	Transit					
in mill. in Mill.	%	%	%	%	%	%	%	%	%	%				
+-% 2015	+-% 2015	+-% 2015	+-% 2015	+-% 2015	+-% 2015	+-% 2015	+-% 2015	+-% 2015	+-% 2015	+-% 2015	+-% 2015			
1	2	3	4	5	6	7	8	9	10	11	12	13	14	15
1	Azerbaijan Aserbaidschan	AZD 0057		222,50 0,04	7,00 -10,26	18,40 -14,02	30,50 -5,28	26,60 13,68	24,50 6,52					
2	Belarus Weißrussland	BC 0021	3,20	430,40 -3,80	29,50 0,34	38,80 12,14	11,30 17,71	24,50 -7,89	25,40 -13,01	40,70 0,99		0,50 -28,57	29,30 -1,01	
3	Bulgaria Bulgarien	BDZ 0052												
4	Hungary* Ungarn*	MAV 0055	2,00	285,00 0,64	17,30 -1,14					69,40 -1,14		2,90 10,40	10,40 10,64	
5	Vietnam Vietnam	VZD 0032	6,21	1 240,20 8,68	0,42 -27,59	3,00 64,84	10,31 7,85	86,69 -2,44		77,20 0,78	5,22 3,78	17,14 -3,55		0,02
6	Georgia Georgien	GR 0028	2,70	42,30 -4,32	28,10 -11,91	9,00 14,65	22,30 17,18	16,70 -1,30	52,00 -7,47	71,80 5,48				0,10 233,33
7	Iran Iran	RAI 0096			4,64									
8	Kazakhstan Kasachstan	KZH 0027	0,50	925,50 -2,90	244,20 -2,90	71,48	15,44	144,24	13,04	0,33	0,34	0,14	44,40	1,96
9	China China	KZD 0033	6,70	41 905,14 5,02	5,17 -10,09					79,73 4,79	13,33 -1,33		1,75 -1,69	0,02 100,00
10	DPRK KVDR	ZC 0030												
11	Kyrgyzstan Kirgisien	KRG 0059	3,80	31,20 5,05	5,40 25,58					93,90 -1,16			0,70	
12	Latvia Lettland	LDZ 0025	2,00	114,84 -6,56	41,60 -8,17	5,00 -1,96	87,90 1,27	3,10 3,33	4,00 -21,57	55,20 8,45			3,10 -18,42	0,10 900,00
13	Lithuania Litauen	LG 0024	3,40	130,90 2,99	36,36 -3,81	8,10 0,40	41,40 1,50	31,60 1,60	18,90 0,30	48,50 -2,40	4,35 0,35	0,84 0,06	9,85 0,65	
14	Moldova Moldova	CFM 0023	4,10	52,90 3,32	6,60 -18,52	11,90 20,20	34,50 6,81	10,50 -8,70	43,00 -7,13	63,10 -0,32			30,10 6,36	
15	Mongolia Mongolei	UBZD 0031		40,40 12,72	49,48 -7,41	35,50 20,58	9,98 -12,69	42,71 -11,39	11,82 8,14	50,51 8,51				0,01
16	Poland Polen	PKP 0051			222,20	27,80	43,40	155,50	4,50					
17	Russia Russland	RZD 0020	2,60	7 695,00 -3,73	17,20 -0,30	5,60	1,00	10,40	0,20	66,80 0,30	0,30	1,50 -0,10	14,10	0,01 -0,01
18	Romania Rumänien	CFR 0053		352,34 5,13	14,93 -9,52	3,23 13,33	3,72 -65,20	92,90 7,87	0,15 -55,88	61,33 3,48	13,14 -0,98	8,65 -3,46	1,94 -2,51	0,01
19	Slovakia Slowakei	ZSR 0056	0,03	204,40 6,41	22,78 1,20	27,06 0,63	35,03 -4,37	13,83 -6,68	24,08 11,17	76,46 -0,27		0,76 -7,32		
20	Tajikistan Tadschikistan	TDZ 0066	6,90	84,10 10,51	6,50 -18,75	12,30 24,24	72,20 8,08	4,50 28,57	11,00 -44,44	93,50 1,63				
21	Turkmenistan Turkmenistan	TRK 0067												
22	Uzbekistan Usbekistan	UTI 0029	7,00	1 603,60 4,54	4,20 -4,55					91,90 0,77			3,90 -11,36	
23	Ukraine Ukraine	UZ 0022	2,30	1 542,10 4,60	22,30 -5,91	33,30 -8,77	11,00 6,80	50,80 9,72	4,90 -28,99	70,40 1,73	0,20	0,20	6,90 4,55	0,01
24	Czechia Tschechei	CD 0054	2,30	542,73 -0,98	18,06 1,69	20,05 3,67	29,73 5,20	40,48 -6,34	9,75 7,14	79,58 -0,39		0,33 -2,94	2,03 1,00	
25	Estonia Estland	EVR 0026	1,60	65,40 -6,70	41,00 2,50	1,00	6,00	61,00	32,00	59,00				

* - Data on freight traffic are limited to the prevailing majority of railway market carriers

Main indices of the OSJD member countries in 2016
Hauptkennziffern der OSShD-Mitgliedsländer für 2016

No Nr.	Country Land	Railway Bahn	Indices • Kennziffern							
			Passenger traffic • Personenverkehr							
			Number of passen- gers Beförderte Personen	including diff. modes of transport • davon nach Verkehrsträgern						
				Railway Eisenbahn	including • darunter		Road transport Strassen- verkehr	Overseas traffic Seeverkehr	Inland water transport Binnenwas- serverkehr	Air transport Luftverkehr
					international internationaler	inland im Inland				
in mill. in Mill.	%	%	%	%	%	%	%			
+-% 2015	+-% 2015	+-% 2015	+-% 2015	+-% 2015	+-% 2015	+-% 2015	+-% 2015			
1	2	3	16	17	18	19	20	21	22	23
1	Azerbaijan Aserbaidshän	AZD 0057	1 929,70 2,00	0,10	7,40 -15,91	92,60 1,54				
2	Belarus Weißrussland	BC 0021	1 236,90 -5,26	6,60 -1,49	4,70 2,17	95,30 -0,10	93,20 0,11		0,02	0,20
3	Bulgaria Bulgarien	BDZ 0052		0,05 -98,93						
4	Hungary Ungarn	MAV 0055	649,00 -1,20	22,60 2,73			76,70 -0,90		0,10	0,60 20,00
5	Vietnam Vietnam	VZD 0032	3 618,50 9,52	0,27 -20,59	0,52 52,94	99,48 -0,18	93,89 -0,27		4,77 -3,05	1,07 13,83
6	Georgia Georgien	GR 0028	378,30 2,83	0,65	3,70 -9,76	96,30 0,42	98,60 -0,12			0,75 19,05
7	Iran Iran	RAI 0096		23,04						
8	Kazakhstan Kasachstan	KZH 0027	2 145,90	23,44 3,90	2,07	21,37	0,11		0,01	0,28
9	China China	KZD 0033	17 787,73 -1,35	8,99 7,02			86,73 -1,21	1,53 4,08		2,74 15,61
10	DPRK KVDR	ZC 0030								
11	Kyrgyzstan Kirgisien	KRG 0059	682,20 4,46	0,04	9,80 -22,22	90,20 3,20	96,00 -0,21			0,20
12	Latvia Lettland	LDZ 0025	163,50 -1,51	10,50 1,94	0,90 -18,18	99,10 0,20	87,30 -0,57			2,20 15,79
13	Lithuania Litauen	LG 0024	386,20 -3,69	1,10	18,20 -0,60	81,80 0,60	98,10 -0,10	0,10	0,50	0,20 100,00
14	Moldova Moldova	CFM 0023	109,50 1,48	2,10 -30,00	27,50 30,95	72,50 -8,23	96,80 1,04		0,10	1,00
15	Mongolia Mongolei	UBZD 0031	264,08 1,59	1,00 -6,54	4,34 -14,57	95,66 0,78	98,72 0,05		0,01 -50,00	0,27 12,50
16	Poland Polen	PKP 0051		292,50	2,70	289,80				
17	Russia Russland	RZD 0020	18 690,00 -2,74	5,60 0,30	0,30	5,30	93,70 -0,30	0,10	0,10	0,50
18	Romania Rumänien	CFR 0053	38 396,50	16,78 -10,27	0,05	16,73	78,90 1,81			4,27 12,37
19	Slovakia Slowakei	ZSR 0056	666,55 -2,94	10,18 21,19	4,62 -16,00	95,38 0,93	89,76 -1,91		0,02	0,04 -50,00
20	Tajikistan Tadschikistan	TDZ 0066	572,90 1,49	0,09 -10,00	19,40 30,20	80,60 -5,29	97,90 -0,10			0,10
21	Turkmenistan Turkmenistan	TRK 0067								
22	Uzbekistan Usbekistan	UTI 0029	7 875,00 3,76	0,30			99,00 0,10			
23	Ukraine Ukraine	UZ 0022	2 422,70 -8,24	16,20 9,46			83,60 -1,65		0,02	0,30 50,00
24	Czechia Tschechei	CD 0054	517,82 -2,10	34,61 3,65	3,05 15,97	96,93 -0,45	64,13 -1,85		0,18 -28,00	1,09 6,86
25	Estonia Estland	EVR 0026	207,50 -1,66	3,00 7,14	1,00 -71,43	99,00 2,59	93,00 0,32	4,00 -2,44		

International Railway Freight Traffic in 2016
Güterbeförderung im internationalen Eisenbahnverkehr für 2016

No Nr.	Country Land	Railway Eisenbahn	Traffic per railway, port Im Verkehr pro Eisenbahn, Hafen	Freight handed over • Güter übergeben						
				Total tons in thousands Insgesamt Tsd. Tonnen	+-% 2015	through frontier crossings • durch Grenzübergänge				
						Frontier station Grenzbahnhof	Tons in thsd. Tsd. Tonnen	+-% 2015		
1	2	3	4	5	6	7	8	9		
1	Azerbaijan Aserbaidschan	AZD 0057	GR	5 177,60	-18,34	Bejuk-Kjasik	5 177,60	-18,34		
			RZD	636,00	0,82	Jalama	636,00	0,82		
			TRK	484,90	13,45	Baku-Fähre				
			KZH	321,60	85,25	Baku-Fähre				
			Baku trade port	5,40	-53,04	Baku-Port				
			RAI	7,30	14,06	Astara				
			Total • Insgesamt	6 632,80	-12,61					
2	Belarus Weißrussland	BC 0021	LDZ	21 810,57	-28,52	Bigosowo	21 810,57	-28,52		
			LG	25 557,49	-2,91	Gudogai	14 421,06	-2,16		
			PKP	8 358,68	10,77	Stasilos	11 136,43	-3,87		
						Brest-Zentralnyj	4 861,42	5,45		
						Brest-Severnyj	502,43	102,59		
						Swisloch	959,78	14,81		
						Bruzgi	2 035,05	9,88		
			RZD	17 337,20	54,45	Krasnoe	10 665,66	67,20		
						Zaolsha	349,86	-27,26		
						Sakopytje	4 612,45	55,09		
						Surazh	284,06	132,84		
						Ezerishche	1 425,19	12,31		
			UZ	8 324,78	1,21	Berezhest	5 313,05	-16,42		
						Goryn	1 587,48	65,02		
						Terehowka	1 033,29	66,12		
						Zabolotie	104,87	-1,99		
						Teriuha	286,09	61,63		
Total • Insgesamt	81 388,72	-2,91								
3	Bulgaria Bulgarien	BDZ 0052	UZ			Varna-Fähre	14,30	2 244,26		
			ZS			Dimitrovgrad	438,90	-37,04		
			TCDD			Svilengrad	780,70	7,65		
			GR			Svilengrad	3,40	2 166,67		
						Kulata	90,10	-14,81		
			CFR			Ruse	170,30	8 248,04		
						Kardam	0,05	-50,00		
			Vidin border	31,30						
Total • Insgesamt										
4	Hungary Ungarn	MAV 0055	ZSR	11 736,00		Banreve	287,00			
						Hidasnemeti	2 537,00			
						Ipolytarnóc	4,00			
						Komarom	1 990,00			
						Satoraljaujhely	66,00			
						Samoskoujfalu	4,00			
						Raika	372,00			
						Tschop	6 476,00			
			CFR	8 361,00		Biharkeresztes	983,00			
						Lekeshaza	6 845,00			
						Nirabran	533,00			
			UZ	3 639,00		Eperjeske	3 324,00			
						Zahony	315,00			
			HZ	2 579,00		Dekenes	2 434,00			
						Magyarboly	134,00			
						Murakeresztur	11,00			
			ÖBB	9 159,00		Hegyeshalom	8 097,00			
						Sopron	852,00			
						Szentgotthardt	210,00			
			SZ	4 134,00	317,15	Őriszentpéter	4 134,00			
ZS	2 859,00		Kelebia	2 859,00						
Total • Insgesamt	42 467,00			42 467,00						

No Nr.	Country Land	Railway Eisenbahn	Traffic per railway, port Im Verkehr pro Eisenbahn, Hafen	Freight handed over • Güter übergeben							
				Total tons in thousands Insgesamt Tsd. Tonnen	+-% 2015	through frontier crossings • durch Grenzübergänge					
						Frontier station Grenzbahnhof	Tons in thsd. Tsd. Tonnen	+-% 2015			
1	2	3	4	5	6	7	8	9			
5	Vietnam Vietnam	VZD 0032	KZD	161,00	34,17	Laokai	159,00	59,00			
						Dongdang	2,00	-90,00			
			Total • Insgesamt	161,00	34,17						
6	Georgien Georgien	GR 0028	Azerbaijan	1 698,00		Gardabani	1 698,00				
			Armenia	784,00		Sadakhlo	784,00				
			Batumi-port	2 376,30	-24,68	Batumi	2 376,30				
			Poti-port	991,40	-14,19	Poti	991,40				
			Kulevi (oil)	1 406,80		Parto Tskali	1 406,80				
			Total • Insgesamt	7 256,50	-59,95						
7	Kazakhstan Kasachstan	KZH 0027	KZD	4 676,00		Dostyk	3 785,78				
						Altynkol (exp.)	29,76				
			KRG	4 194,34		Lugowaya	2 269,34				
			TRK	572,00		Bolashak (exp.)	376,58				
			UTI	16 918,00		Oasis (exp.)	96,90				
						Pahtaaral (exp.)	1,48				
						Sary-Agach (exp.)	8 121,37				
			RZD	54 823,00		Aksu	16 560,16				
						Diny Nurpieisowo	8 573,99				
						Zernowaya (exp.)	11 483,03				
						Ilezk-1	1 356,55				
						Kirgilda (exp.)	1 649,69				
						Kurkamys (exp.)	7 054,94				
						Lokot (exp.)	620,36				
						Petropavlovsk	4 742,45				
						Semiglawy Mar (exp.)	1 466,17				
						Aktau port	2 091,00	-33,07	Aktau port (Fähre)	2 091,03	-33,07
						piping	70 531,94		Makhambet (exp.)	126,36	
										70 405,94	
						UTI	16 918,00		Sary-Agach (exp.)	7 382,91	
									Oasis (exp.)	1 315,30	
						KRG	4 194,34		Lugowaya	1 925,15	
						TRK	572,00		Bolashak (exp.)	195,40	
						KZD	4 676,00		Dostyk	858,48	
									Altynkol (exp.)	2,03	
						RZD	54 823,00		Aksu (exp.)	108,27	
									Semiglawy Mar (exp.)	176,83	
									Kirgilda (exp.)	32,03	
									Diny Nurpieisowo	228,22	
									Ilezk-1	397,64	
									Lokot (exp.)	88,17	
									Kurkamys (exp.)	270,45	
						Petropavlovsk	14,20				
			Ports	13 122,92		Aktau port (Fähre)	63,82				
							13 058,92				
			Total • Insgesamt	248 112,54	43,91						
8	China China	KZD 0033	Russland	22 910,00	3,84	Suifenhe	7 810,00	0,77			
						Manchuria	15 100,00	9,84			
			DPRK	260,00	0,00	Dandong	130,00	-27,78			
						Tumen	100,00	66,67			
						Ji An	30,00	50,00			
			Mongolia	9 830,00	18,86	Erlian	9 830,00	18,86			
			Vietnam	690,00	6,76	Pingxiang	300,00	-18,92			
						Shanyao	390,00	5,41			
			Kazakhstan	8 280,00	16,46	Alashankou	7 460,00	20,52			
						Khorgas	820,00	-10,87			
			Total • Insgesamt	37 750,00	0,00						
9	Kyrgyzstan Kirgistan	KRG 0059	KZH	285,90	0,00	Lugovaya	285,90	0,00			
			UTI	299,70	0,00	Karasu	299,70	0,00			
			Total • Insgesamt	585,60	0,00						

No Nr.	Country Land	Railway Eisenbahn	Traffic per railway, port Im Verkehr pro Eisenbahn, Hafen	Freight handed over • Güter übergeben							
				Total tons in thousands Insgesamt Tsd. Tonnen	+-% 2015	through frontier crossings • durch Grenzübergänge					
						Frontier station Grenzbahnhof	Tons in thsd. Tsd. Tonnen	+-% 2015			
1	2	3	4	5	6	7	8	9			
10	Lettland Latvia	LDZ 0025	BC	213,27	-24,08	Indra	213,27	-24,08			
			LG	1 380,93	-11,85	Eglaine	640,59	-32,52			
			RZD	1 429,44	-16,16	Zilupe	1 335,46	1,85			
						Karsava	93,98	-76,14			
						Lugazhy	1 278,92	-40,33			
			EVR	1 278,92	-40,33						
			Riga	25 478,85	-12,24						
			Ventspils	10 453,25	-22,81						
			Liepaya	3 496,82	20,11						
Total • Insgesamt	43 731,48	-14,56									
11	Lithuania Litauen	LG 0024	Klaipeda	23 337,00	-2,29						
			RZD	7 488,00	-4,65	Kibartai	7 005,00	-5,02			
						Pagegiai	483,00	1,05			
						Kena	2 796,00	12,70			
			BC	3 478,00	11,58	Stasylos	682,00	7,23			
						LDZ	1 816,00	-4,42	Mazeikai		
									Ioniskis	1 618,00	-0,74
			Rokiškis	198,00	-26,67						
			PKP	107,00	-20,74	Mockava	107,00	-20,74			
Total • Insgesamt	36 226,00	-1,79									
12	Moldova Moldova	CFM 0023	CFR	1 766,20	1,39	Giurgiulesti	1 235,00	-24,28			
			UZ OD RW	652,10	-52,79	Ungeny	132,00	-2,29			
						Novosavitskaya	15,40	-76,56			
						Etulija-Hafen	558,80	-2,03			
			UZ South-West RW	78,10	-74,29	Kolbasna	4,70	-70,63			
						Volchinets	68,70	-12,04			
			UZ South-West RW	10,60		Oknitsa	7,20				
UZ Lvov RW	6,00	-7,69	Kriva	4,00	-33,33						
Total • Insgesamt	2 513,00	-23,86									
13	Mongolia Mongolei	UBZD 0031	KZD	6 911,90	28,71	Zamyn-Uud	6 889,21	28,29			
						Ereencav	22,69				
			RZD	183,36	-96,90	Sükhbaatar	183,16	-31,26			
						Ereencav	0,19	-83,33			
Total • Insgesamt	7 095,26	25,85		7 095,26	25,85						
14	Russia Russland	RZD 0020	Latvia (LDZ)	18 537,79		Total • Insgesamt	18 537,79				
						Posin (exp.)	10 623,38				
						Skangali (exp.)	7 914,41				
						Total • Insgesamt	10 060,50				
			Estonia (EVR)	10 060,50		Ivangorod (exp.)	5 572,21				
						Pechory-Pskov. (exp.)	4 488,29				
						Total • Insgesamt	284,96				
						Nesterovskaya (exp.)	181,91				
						Sovetsk (exp.)	103,05				
						Total • Insgesamt	35 468,87				
						Zaverezhie (exp.)	509,96				
			Belarus (BC)	35 468,87		Krasnoye (exp.)	7 101,60				
						Rudnja (exp.)	21 155,72				
						Zlynka (exp.)	5 665,11				
						Surazh (exp.)	1 036,49				
						Total • Insgesamt	37 324,38				
						Suzemka (exp.)	8 173,40				
			Ukraine (UZ)	37 324,38		Krasny-Hutor (exp.)	1 269,42				
						Solovej (exp.)	27 441,27				
						Gukovo (exp.)	8,80				
						Vystrel (exp.)	431,50				
			Georgia (GR)	653,85		Total • Insgesamt	653,85				
						Vesoloje (exp.)	653,85				
Azerbaijan (AZD)	5 845,83		Total • Insgesamt	5 845,83							
			Samur (exp.)	5 845,83							

No Nr.	Country Land	Railway Eisenbahn	Traffic per railway, port Im Verkehr pro Eisenbahn, Hafen	Freight handed over • Güter übergeben				
				Total tons in thousands Insgesamt Tsd. Tonnen	+-% 2015	through frontier crossings • durch Grenzübergänge		
						Frontier station Grenzbahnhof	Tons in thsd. Tsd. Tonnen	+-% 2015
1	2	3	4	5	6	7	8	9
14	Russia Russland	RZD 0020	Kazakhstan (KZH)	24 569,61		Total • Insgesamt	24 569,61	
						Ozinki (exp.)-Rus.	1 645,25	
						Lokot (exp.)	5 265,55	
						Kulunda (exp.)-Rus.	1 858,39	
						Petropavlovsk (exp.)	1 883,66	
						Kanisai (exp.) (P)	2 452,29	
						Orsk-Hbrp (exp.)	4 560,30	
						Kartaly 1 (exp.)-Po	4 150,06	
						Kigrash (exp.)	2 754,11	
			DPRK (ZC)	1 196,08		Total • Insgesamt	1 196,08	
						Khasan (exp.)	1 196,06	
						Zabaykalsk/to DPRK	0,02	
			Finland	12 313,81	-8,38	Total • Insgesamt	12 313,81	
						Buslovskaya (exp.)	5 722,53	
						Svetlogorsk (exp.)	2 714,61	
						Vjartsilja (exp.)	687,48	
						Kivijarvi (exp.)	3 189,20	
			Poland (PKP)	2 112,16		Total • Insgesamt	2 112,16	
						Zheleznodorozhnyj	117,70	
						Mamonovo (exp.)	1 994,46	
			Mongolia (MT3)	1 563,37		Total • Insgesamt	1 563,37	
						Solovievsk Mongolei	43,71	
						Naushki/MNR1	729,17	
						Naushki/MNR2	790,49	
			Vietnam (VZD)	0,01		Total • Insgesamt	0,01	
						Zabaikalsk/to Vietnam	0,01	
			China (KZD)	24 439,51		Total • Insgesamt	24 439,51	
						Zabaikalsk/to China	11 755,13	
						Grodekovo/to China	7 714,55	
						Naushki/to China	1 713,63	
						Kamyshovaya (exp.)	1 140,91	
			Kandalaksh sea port	777,56	-6,47		777,56	
						Kandalaksh (exp.)	777,56	
			Murmansk sea port	19 394,36	-2,18		19 394,36	
						Kola (exp.)	1 054,55	
						Murmansk (exp.)	17 808,75	
						Komsomol'sk Murm. (exp.)	531,07	
			Sea port Vyborg	1 157,59	-7,27		1 157,59	
						Vyborg (exp.)	1 157,59	
			Vysotsky sea port	15 110,91	-6,97		15 110,91	
			Saint Petersburg	25 542,26	-6,49		25 542,26	
						Shushary (exp.)	900,80	
Avtovo (exp.)	17 117,98							
Nov. Port (exp.)	6 091,25							
Predport (exp.)	963,53							
Zaniev.P (exp.)	263,48							
Kupchinskaya (exp.)	70,38							
Spb-balt. (exp.)	130,59							
Ligovo (exp.)	4,25							
Sea port Ust-Luga	50 758,86	12,63					50 758,86	
			Ust-Luga (exp.)	42,04				
			Lushskaya (exp.)	50 703,82				
			Lushskaya-ferry (exp.)	13,00				
Kaliningrad sea port	2 985,93	-59,46						
			Kaliningrad (exp.)	1 692,01				
			Baltiysk (exp.)	85,19				
				1 208,74				
			Baltiysk Les. (exp.)	1 193,75				
Shipovka (exp.)	14,99							

No Nr.	Country Land	Railway Eisenbahn	Traffic per railway, port Im Verkehr pro Eisenbahn, Hafen	Freight handed over • Güter übergeben				
				Total tons in thousands Insgesamt Tsd. Tonnen	+-% 2015	through frontier crossings • durch Grenzübergänge		
						Frontier station Grenzbahnhof	Tons in thsd. Tsd. Tonnen	+-% 2015
1	2	3	4	5	6	7	8	9
14	Россия	RZD 0020	Arkhangelsk sea port	1 834,84	-32,72		1 834,84	
						Arkhangelsk (exp.)	1 699,32	
						Bakaritsa (exp.)	14,00	
			Sea port Azov	918,19	-12,62		918,19	
						Azov (exp.)	918,19	
			Taganrog sea port	1 497,28	7,81		1 497,28	
						Taganrog (exp.)	1 497,28	
			Rostov port	1 054,07	-2,39		1 054,07	
						Kisiter (exp.)	215,15	
						Zarechnaya (exp.)	838,93	
			Ust'-Donetskiy port	20,33	-92,47		20,33	
						Ust'-Donetskiy (exp.)	20,33	
			Sea port Yeysk	1 148,26	16,80		1 148,26	
						Yeysk (exp.)	1 148,26	
			Novorossiysky	40 209,87	7,57		40 209,87	
Novorossiysky (exp.)	31 606,59							
Grushevaya (exp.)	8 603,28							
Sea trade	11 259,29	-86,68		1 349,17				
				9 910,12				
			Caucasus (exp.)	1 199,64				
Total • Insgesamt				345 925,05	-23,22			
15	Romania Rumänien	CFR 0053	BDZ	113,37		Giurgiu Nord	95,02	
						Negru Vodă	18,36	
			MAV	570,42	-5,40	Curtici	97,67	-50,42
						Valea Lui Mihai	472,76	
			CFM	49,94	-28,66	Cristesti Jijia	41,65	-11,38
			UZ	34,25	0,74	Halmeu	0,20	
						Vicsani	34,04	6,38
			ZC (Serbia)	58,75		Stamora Morawsk.	58,75	
Constanca	2 142,26							
Total • Insgesamt				2 968,99	14,32			
16	Slovakia Slowakei	ZSR 0056	MAV	5 938,59	10,88	Lenartovice	382,18	93,84
						Rusovce	1 133,59	-7,43
						Komarno	925,43	0,65
						Sturovo	2 081,76	14,00
						Chanja	1 415,63	36,29
			PKP	836,38	23,08	Medsilaborce		
						Plavec	820,08	33,34
						Skalite	16,30	-74,73
			UZ	6 334,43	758,57	Cerna nad Tissou	6 048,92	1 028,78
						Matevce	285,50	41,40
			CD	8 010,11	-27,89	Cadca	2 780,47	-60,80
						Luki pod Makytou	1 160,43	-5,02
						Kuty	4 069,21	45,67
			ÖBB	2 690,36	-13,48	Bratislava	430,35	-9,85
Devínská Nová Ves	2 260,01	-14,14						
Total • Insgesamt				23 809,87	13,43			
17	Tajikistan Tadschikistan	TDZ 0066	UTI	1 172,90	-34,38	Kudukly	98,00	12,13
						Istiklol	372,90	-59,89
						Bekabad	702,00	-8,85
			Total • Insgesamt				1 172,90	-34,38
18	Uzbekistan Usbekistan	UTI 0029	Afghanistan	3 355,60	68,83	Galaba (exp.)	3 042,30	
						Termez-Hafen (exp.)	313,30	
						Khrakhallpakya (exp.)	320,90	
						Keles (exp.)	4 289,60	
			Kazakhstan railway	189,70		Syr-Darya (exp.)	34,40	
						Kuvasay (exp.)	20,40	
						Savay (exp.)	114,20	
						Uc-Kurgan (exp.)	7,20	
			Khanabad (exp.)	47,90				

No Nr.	Country Land	Railway Eisenbahn	Traffic per railway, port Im Verkehr pro Eisenbahn, Hafen	Freight handed over • Güter übergeben				
				Total tons in thousands Insgesamt Tsd. Tonnen	+-% 2015	through frontier crossings • durch Grenzübergänge		
						Frontier station Grenzbahnhof	Tons in thsd. Tsd. Tonnen	+-% 2015
1	2	3	4	5	6	7	8	9
18	Uzbekistan Usbekistan	UTI 0029	Tajikistan railway	3 845,90		Bekabad (exp.)	3 035,70	
						Kudukly (exp.)	733,60	
						Suvonobod (exp.)	76,60	
			Turkmenistan railway	1 558,00		Boldyr (exp.)	96,70	
						Naymankhul (exp.)	451,30	
						Nishan (exp.)	1,50	
						Khodzhydavlet (exp.)	1 008,50	
Total • Insgesamt	13 594,10	6,08						
19	Ukraine Ukraine	UZ 0022	BC	6 400,54		Gornostayevka	12,72	-95,36
						Horobichi	569,33	16,54
						Bereshest	3 799,78	97,41
						Udritsk	1 643,92	4,35
						Zabolotye	374,80	35,75
			MAV	3 332,44		Tschop	166,97	-1,29
						Batevo	3 165,46	10,22
						Mogilyev-Podolski	463,48	28,61
			CFM	1 067,50		Sakiryani	118,25	-30,62
						Kukhurgan	485,76	-13,24
						Mostiska-2	2 481,50	-9,59
			PKP	12 026,47		Izov	8 738,19	2,48
						Yagodin	645,95	10,11
						Rava-Russkaya	160,83	17,09
						Zernovo	2 699,32	-70,55
			RZD	9 890,18		Topoly	4 655,81	-28,31
						Kozatchya Lopan	2 535,05	-35,26
						Reni	1 196,91	-27,82
			CFR	3 688,33		Vadul-Siret	2 269,66	1,81
						Dyakovo	221,77	-28,43
						Uzhgorod	7 909,47	-0,11
			ZSR	14 829,92		Tschop	6 920,45	-6,34
						Odessa	15 162,15	-15,30
						Iljitschewsk	7 698,78	-0,78
						Nikolajew	10 866,15	3,92
						Cherson	1 167,09	-11,72
						Berdjansk	1 808,90	7,11
						Ismail	4 988,23	15,32
						Mariupol	4 218,09	0,39
						Oktjabrsk	4 988,15	-6,70
			Reni	466,60	16,21			
			Juzhny	25 344,99	-28,83			
			Belgorod-Dnestr	248,26	-54,82			
			Zaporozhskiy	14,85				
			Total • Insgesamt	128 207,62	43,15			
20	Czechia Tschechei	CD 0054	DB	5 409,00		Děčín	4 324,00	
						PKP	3 028,00	
						ZSSK Cargo	8 306,00	
						ÖBB	3 540,00	
						?	20 283,00	
Total • Insgesamt	40 566,00							
21	Estonia Estland	EVR 0026	LDZ	187,70	4,74	Valga	187,70	4,74
						RZD	681,50	33,60
			RZD	681,50	33,60	Narva	310,20	-2,20
						Koidula	371,30	92,38
			Muuga	2 897,70	-10,65			
			Paldiski	608,90	-45,44			
			Maardu	1 055,10	-68,78			
			Vaivara	4 222,70	2,96			
Total • Insgesamt	9 653,60	-22,95						



Торжественная церемония ввода в эксплуатацию железнодорожной линии Баку – Тбилиси – Касп (30.10.2017, Баку, Азербайджан)

巴库—第比利斯—卡尔斯铁路线投入运营庆典仪式 (2017年10月30日, 阿塞拜疆, 巴库)

Ceremonial commissioning of the new railway line Baku – Tbilisi – Kars (30.10.2017, Baku, Azerbaijan)

Feierliche Inbetriebnahme der neuen Eisenbahnlinie Baku – Tbilisi (Tiflis) – Kars (30.10.2017, Baku, Aserbaidshan)



Торжественная церемония запуска первого маршрутного контейнерного поезда из китайского города Далинь (27 октября 2017 г.) и его прибытие в столицу Словакии город Братиславу (13 ноября 2017 г.)

大连（中国）—布拉迪斯拉发（斯洛伐克）中欧集装箱班列首发开通仪式（该趟列车于今年10月27日从中国大连发出，于今年11月13日抵达斯洛伐克首都布拉迪斯拉发）

Solemn ceremony of launching the first container block train from the Chinese city of Dalian (27 October 2017) and its arrival in the capital of Slovakia, the city of Bratislava (13 November 2017)

Feierliche Einweihungszeremonie des ersten Containerganzzuges in der chinesischen Stadt Dalian (27. Oktober 2017) und seine Ankunft in Bratislava, Hauptstadt der Slowakei (13. November 2017)



The dynamics of changes in the operational length of the railway network and electrified lines

Dynamik der Veränderung der Betriebslänge des Eisenbahnnetzes und der Länge der elektrifizierten Strecken

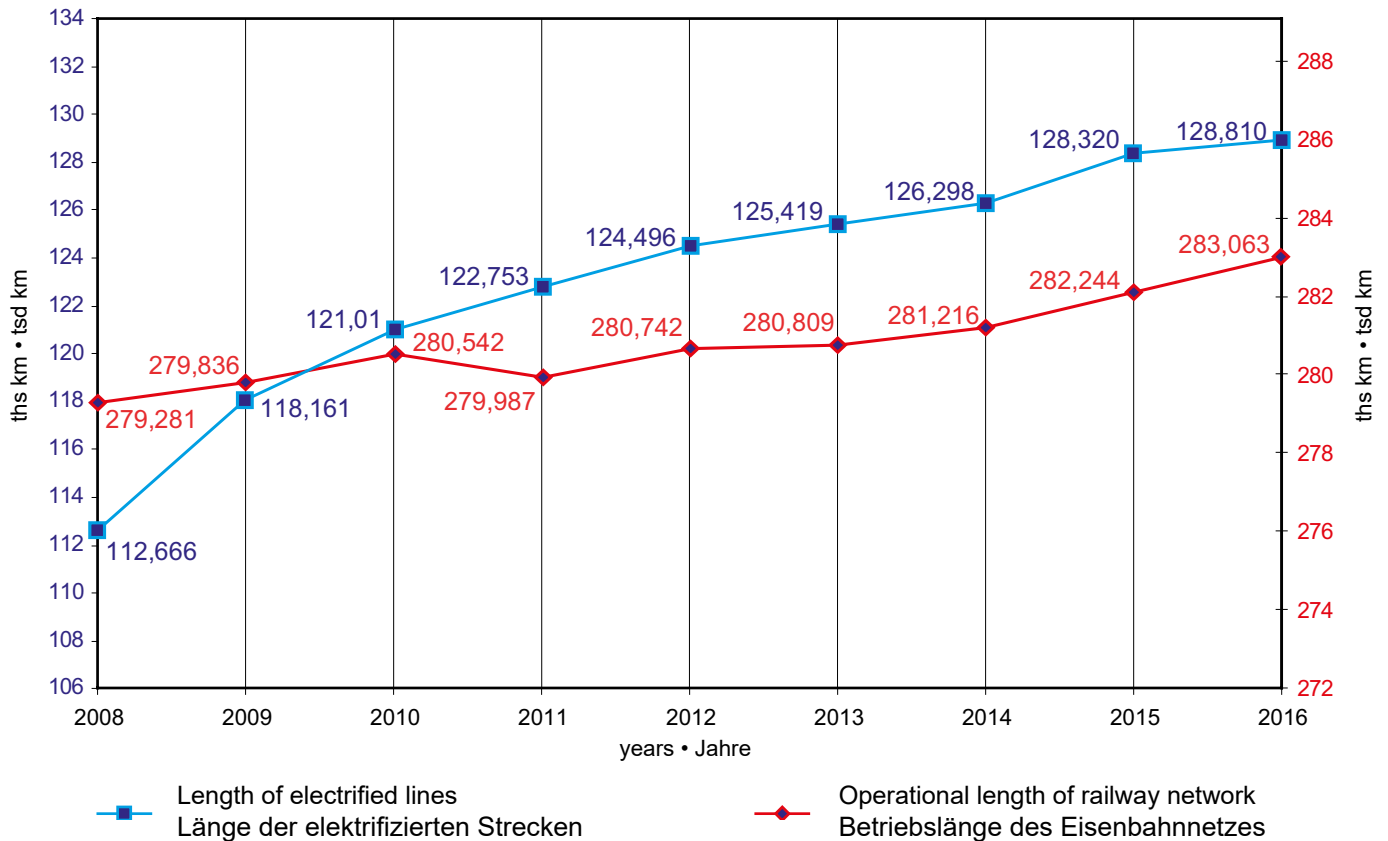

The dynamics of changes in the traffic volumes

Dynamik der Veränderung des Beförderungsvolumens

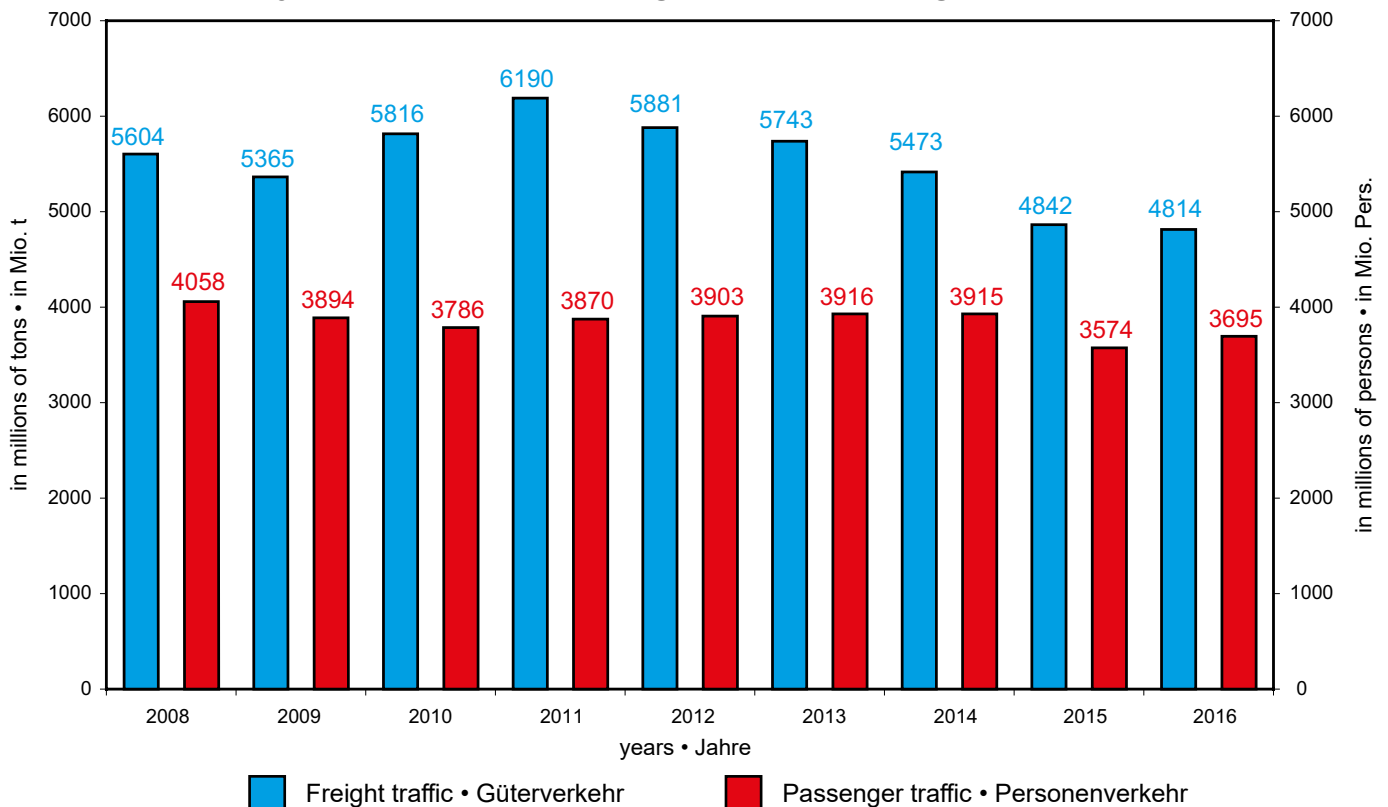

Публикация Комитета ОСЖД

00-681 Варшава, ул.Хожа 63/67

тел.: (+48) 22 657 36 00

Факс: (+48) 22 621 94 17

e-mail: osjd@osjd.org.pl

<http://www.osjd.org>

Редактор-составитель: Каюмходжаев Шухрат

тел.: (+48) 22 657 36 28

铁组委员会出版

00-681华沙市霍扎街63/67号

电话: (+48) 22-657-36-00

传真: (+48) 22-621-94-17

e-mail: osjd@osjd.org.pl

<http://www.osjd.org>

编辑: 卡尤姆霍贾耶夫·舒赫拉特

电话: (+48) 22-657-36-28



Published by the OSJD Committee

00-681 Warsaw, Hoza Street 63/67

Tel.: (+48) 22 657-36-00

Fax: (+48) 22 621-94-17

e-mail: osjd@osjd.org.pl

<http://www.osjd.org>

Edited by Shukhrat Kayumkhodjaev

Tel.: (+48) 22 657-36-28

Herausgegeben vom Komitee der OSShD

00-681 Warschau, Hoza-Str.63/67

Tel.: (+48) 22 657 36 00

Fax: (+48) 22 621 94 17

e-mail: osjd@osjd.org.pl

<http://www.osjd.org>

Redakteur-Verfasser: Kayumkhodjaev Shukhrat

Tel.: (+48) 22 657 36 28

