

**ОРГАНИЗАЦИЯ СОТРУДНИЧЕСТВА ЖЕЛЕЗНЫХ ДОРОГ  
КОМИТЕТ ОСЖД**

**铁 路 合 作 组 织  
铁 组 委 员 会**

**ORGANISATION FOR CO-OPERATION BETWEEN RAILWAYS  
OSJD COMMITTEE**

**ORGANISATION FÜR DIE ZUSAMMENARBEIT DER EISENBAHNEN  
KOMITEE DER OSShD**



**ОСЖД**

**Бюллетень статистических данных ОСЖД  
по железнодорожному транспорту за 2015 год**

**铁 组**

**2015 年铁路行业统计资料简报**

**OSJD**

**OSJD Bulletin of statistical data  
on railway transport for 2015**

**OSShD**

**Das Bulletin der statistischen Daten der OSShD  
zum Eisenbahntransport für 2015**

**Варшава, 2016 г.  
2016 年, 华沙  
Warsaw, 2016  
Warschau, 2016**

## Динамика изменения эксплуатационной длины железнодорожной сети и протяжённости электрифицированных линий 铁路网营业里程和电气化铁路里程趋势图

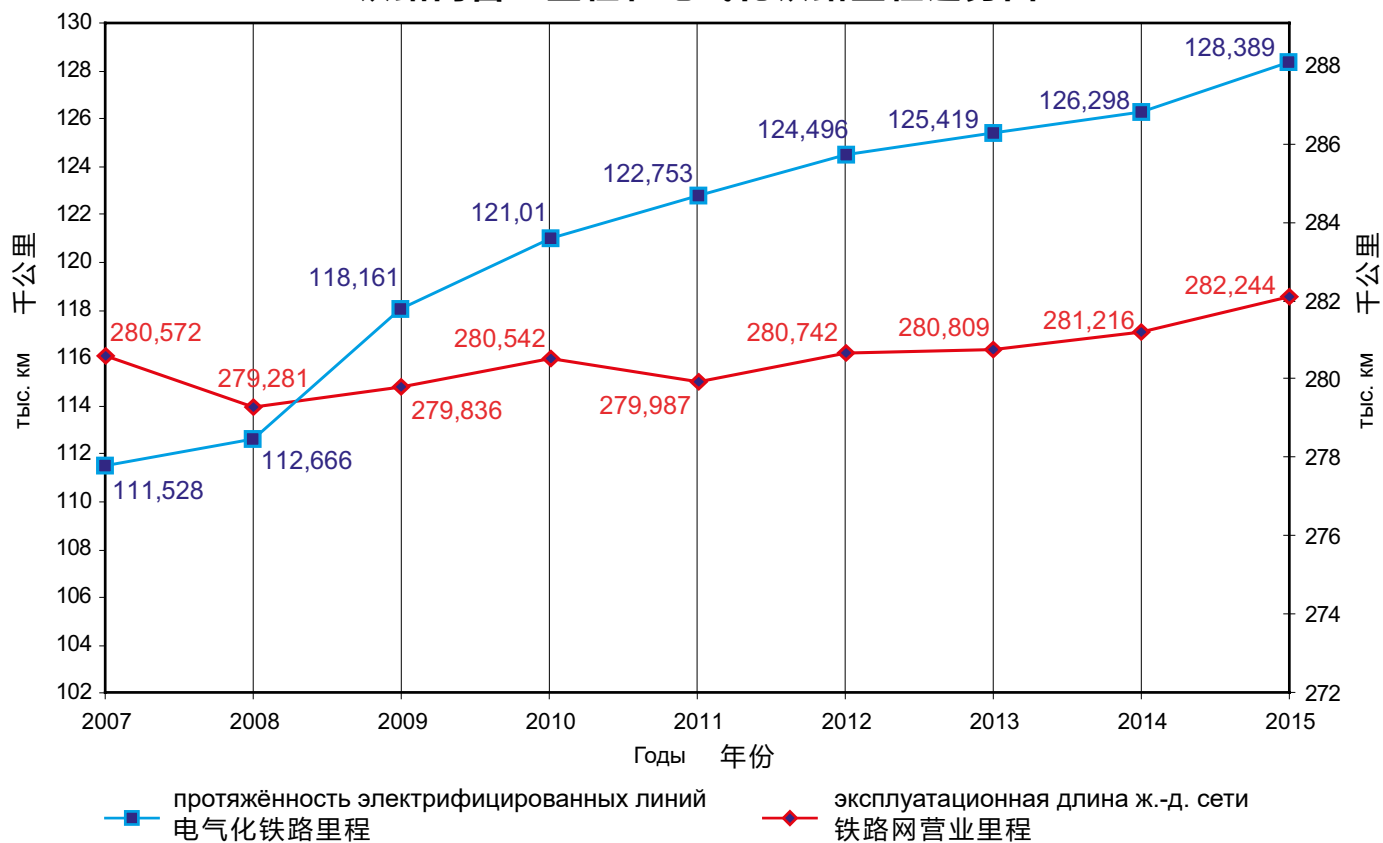

## Динамика изменения объёмов перевозок 客货运量趋势图

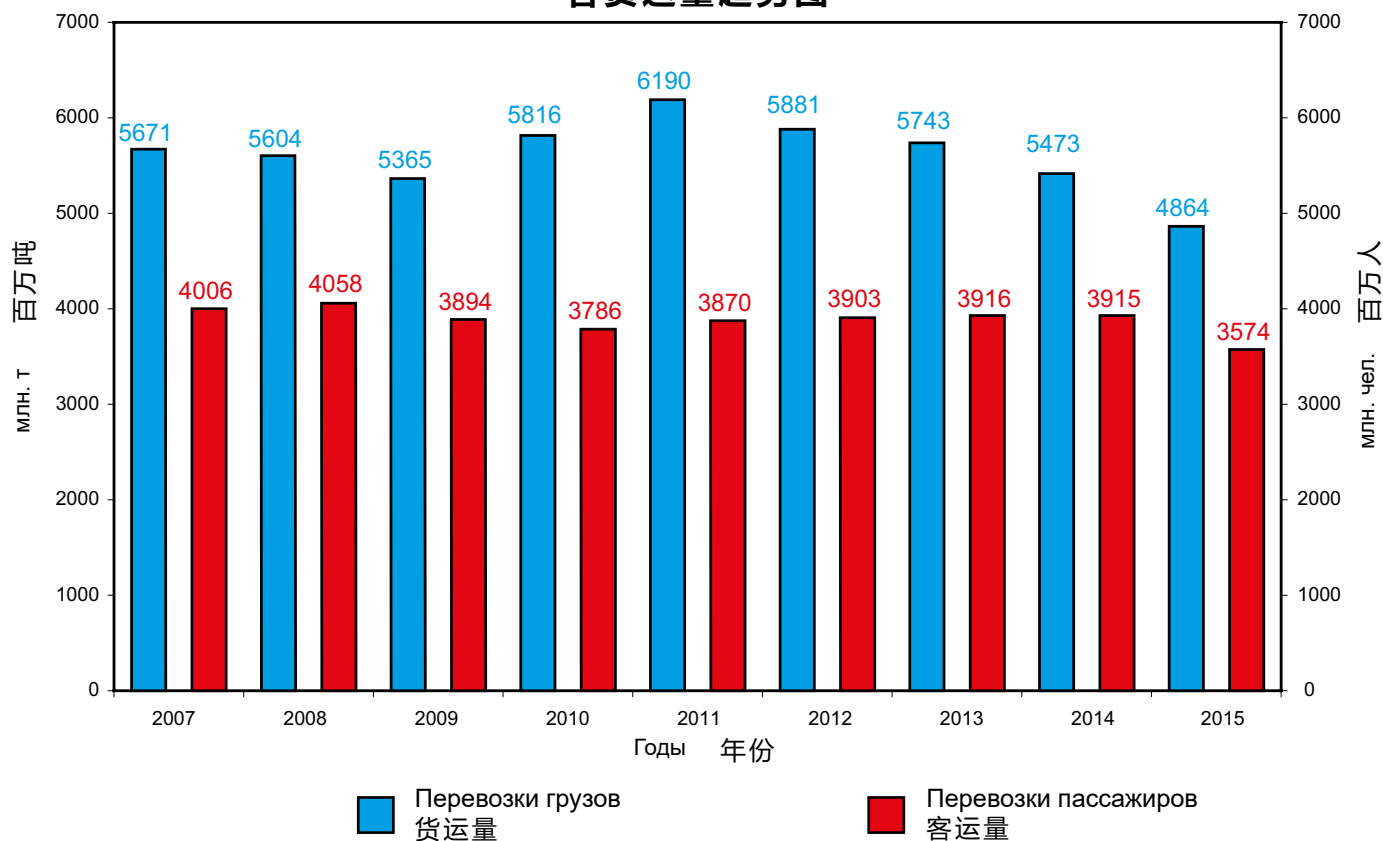

## Содержание

### 内 容

Железнодорожный транспорт стран – членов ОСЖД в 2015 году .....	3
铁组成员国2015年铁路行业情况 .....	3
Железные дороги стран – членов ОСЖД .....	4
铁组成员国铁路 .....	4
Железные дороги - наблюдатели ОСЖД .....	4
铁组观察员铁路 .....	4
Структура Организации сотрудничества железных дорог (ОСЖД) .....	5
铁路合作组织（铁组）机构 .....	5
Основные показатели железных дорог стран – членов ОСЖД за 2015 год .....	6
铁组成员国铁路2015年主要指标 .....	8
Основные показатели стран – членов ОСЖД за 2015 год .....	10
铁组成员国2015年主要指标 .....	12
Перевозка грузов в международном железнодорожном сообщении за 2015 год .....	14
2015年国际铁路联运货运情况 .....	20
Эксплуатационная длина железных дорог ОСЖД за 2015 год .....	26
铁组2015年铁路营业里程 .....	26
Объёмы перевозок по железнодорожным транспортным коридорам ОСЖД за 2015 год .....	27
铁组铁路运输走廊2015年运量指标 .....	27

Согласовано совещанием ВРГ по вопросам статистики (29-31 марта 2016 г., Комитет ОСЖД) и совещанием экспертов по вопросам статистики (30 августа – 2 сентября 2016 г., Комитет ОСЖД) и утверждено годовым совещанием Комиссии ОСЖД по транспортной политике и стратегии развития (07-10.11.2016, Комитет ОСЖД, Варшава).

由统计问题临时工作组会议（2016年3月29-31日，华沙，铁组委员会）和统计问题专家会议（2016年8月30-9月2日，华沙，铁组委员会）商定，由铁组运输政策和发展战略专门委员会例会（2016年11月7-10日，华沙，铁组委员会）核准。

Conformed by the AWG meeting on statistics (29-31 March 2016, OSJD Committee) and expert meeting on statistics (30 August – 2 September 2016, OSJD Committee) and approved by the annual meeting of the OSJD Commission on Transport Policy and Development Strategy (07-10.11.2016, OSJD Committee, Warsaw).

Vereinbart von der Beratung der ZAG zu statistischen Fragen (29.-31. März 2016, Komitee der OSShD) und Expertenberatung zu statistischen Fragen (30. August – 2. September 2016, Komitee der OSShD) und bekräftigt von der Jahresberatung der OSShD-Kommission für Transportpolitik und Entwicklungsstrategie (07.-10.11.2016, Komitee der OSShD, Warschau).

Сдано в набор: 30 ноября 2016 г.  
Подписано к печати: 7 декабря 2016 г.

Submitted for printing: 30.11.2016  
Imprimatur: 7.12.2016

Печатается в типографии PAB-Font s.c.,  
03-214 Варшава, ул. Крaснобродзка 2/2  
Телефон/Факс: (+48) 22 814 10 34  
e-mail: biuro@pabfont.pl

Printed by: "PAB-Font s.c.",  
03-214 Warszawa, ul. Krasnobrodzka 2/2  
Tel./Fax: (+48) 22 814 10 34  
e-mail: biuro@pabfont.pl

2016年11月30日交付排版  
2016年12月07日交付印刷

Redaktionsschluß: 30.11.2016  
Imprimatur: 7.12.2016

"PAB-Font s.c." 印刷厂印刷  
地址: 03-214, 华沙, 克拉斯诺布罗兹卡街2/2号  
电话/传真: (+48) 22-814-10-34  
e-mail: biuro@pabfont.pl

Druck: „PAB-Font s.c.“,  
03-214 Warszawa, ul. Krasnobrodzka 2/2  
Tel./Fax: (+48) 22 814 10 34  
e-mail: biuro@pabfont.pl





Главы делегаций на XLIV сессии Совещания Министров ОСЖД (7-10.06.2016, Баку, Азербайджанская Республика)  
 铁组第四十四届部长会议与会代表团团长（2016年6月7-10日，阿塞拜疆共和国，巴库）  
 Heads of delegations at session XLIV of OSJD Ministerial Conference (7-10.06.2016, Baku, Republic of Azerbaijan)  
 Delegationsleiter der XLIV. Tagung der OSShD-Ministerkonferenz (7.-10.06.2016, Baku, Republik Aserbaidshan)



Главы делегаций на XXXI заседании Конференции Генеральных директоров (ответственных представителей) железных дорог ОСЖД  
 (25-29.04.2016, Чолпон-Ата, Кыргызская Республика)  
 铁组铁路总局长（负责代表）会议第三十一次会议与会代表团团长（2016年4月25-29日，吉尔吉斯共和国，乔尔蓬阿塔）  
 Heads of delegations at meeting XXXI of the Conference of General Directors (Authorised Representatives) of OSJD Railways  
 (25-29.04.2016, Cholpon-Ata, Kyrgyz Republic)  
 Delegationsleiter der XXXI. Sitzung der Konferenz der Generaldirektoren (bevollmächtigten Vertreter) der OSShD-Eisenbahnen  
 (25.-29.04.2016, Cholpon-Ata, Kirgisische Republik)



## Железнодорожный транспорт стран – членов ОСЖД в 2015 году

В целом в 2015 году общий объём грузовых перевозок по сравнению с 2014 годом сократился. Объём перевезённых грузов снизился на 11,53%, а суммарный грузооборот уменьшился на 7,93%. В 2015 году было перевезено 3.574 млн. пассажиров, что на 8,70%, меньше, чем в 2014 году. Показатели в пассажиро-километрах уменьшились на 7,70%.

В 2015 году эксплуатационная длина линий железных дорог возросла на 1028 км и составила 282.244 км, а прирост электрифицированных линий достиг 2091 км – их общая длина составила 128.389 км.

На конец 2015 года общее количество единиц подвижного состава составило:

- тепловозов и электровозов 50.896 единиц;
- парк пассажирских вагонов составил 92.690 единиц;
- парк грузовых вагонов достиг 2.498.366 единиц на конец 2015 года;
- численность персонала уменьшилась на 3,42% и составила 3.578.433 человек.

## 铁组成员国2015年铁路行业情况

整体上，2015年货物运量较2014年有所减少。

货运量下降了11.53%，货物周转总量减少了7.93%。

2015年，运送旅客35.74亿人次，较2014年减少了8.7%。旅客公里数减少了7.7%。

2015年，铁路线路营业里程增加了1028公里，总里程为282,244万公里，电气化线路里程增加了2091公里，总里程为128,389万公里。

截至2015年年底，机车车辆总台数为：

——内燃机车和电力机车50,896台；

——客车总数92,690辆；

——货车总数2,498,366辆。

铁路员工人数为3,578,433人，减少了3.42%。



Годовое совещание Комиссии ОСЖД по транспортной политике и стратегии развития (7-10.11.2016, Комитет ОСЖД, Варшава)

铁组运输政策和发展战略专门委员会例会（2016年11月7-10日，华沙，铁组委员会）

Annual meeting of the OSJD Commission on Transport Policy and Development Strategy (7-10.11.2016, OSJD Committee, Warsaw)

Jahresberatung der OSShD-Kommission für Transportpolitik und Entwicklungsstrategie (7.-10.11.2016, Komitee der OSShD, Warschau)

**Железные дороги стран – членов ОСЖД**  
**铁 组 成 员 国 铁 路**

<b>АЖД</b> 阿(塞)铁	0057	ЗАО «Азербайджанские железные дороги» 阿塞拜疆铁路股份公司
<b>АфРА</b> 阿(富)铁	0068	Национальное управление железных дорог (AfRA) при Министерстве общественных работ ИРА 阿富汗社会工作部国家铁路局
<b>БЧ</b> 白铁	0021	Белорусская железная дорога 白俄罗斯铁路
<b>БДЖ</b> 保铁	0052	Холдинг «Болгарские государственные железные дороги» 保加利亚国家铁路控股公司
<b>МАВ</b> 匈铁	0055	ЗАО «Венгерские государственные железные дороги» 匈牙利国家铁路股份公司
<b>ВЖД</b> 越铁	0032	ГК «Вьетнамская железная дорога» 越南铁路国家公司
<b>ГР</b> 格铁	0028	АО «Грузинская железная дорога» 格鲁吉亚铁路股份公司
<b>РАИ</b> 伊铁	0096	Железная дорога Исламской Республики Иран 伊朗伊斯兰共和国铁路
<b>КЗХ</b> 哈铁	0027	АО «Национальная компания “Казакстан темір жолы”» (Железная дорога Казахстана) 哈萨克斯坦铁路国有股份公司
<b>КЖД</b> 中铁	0033	Китайские железные дороги 中国铁路
<b>ЗЧ</b> 朝铁	0030	Железные дороги Корейской Народно-Демократической Республики 朝鲜民主主义人民共和国铁路
<b>КРГ</b> 吉铁	0059	ГП «Национальная компания “Кыргыз темир жолу”» (Кыргызская железная дорога) 吉尔吉斯斯坦铁路国有公司
<b>ЛДЗ</b> 拉铁	0025	ГАО «Латвийская железная дорога» 拉脱维亚铁路国家股份公司
<b>ЛГ</b> 立铁	0024	АО «Литовские железные дороги» 立陶宛铁路股份公司
<b>ЧФМ</b> 摩铁	0023	ГП «Железная дорога Молдовы» 摩尔多瓦铁路国家企业
<b>УБЖД</b> 蒙铁	0031	АО «Улан-Баторская железная дорога» 乌兰巴托铁路股份公司
<b>ПКП</b> 波铁	0051	АО «Польские государственные железные дороги» 波兰国家铁路股份公司
<b>РЖД</b> 俄铁	0020	ОАО «Российские железные дороги» 俄罗斯铁路股份公司
<b>ЧФР</b> 罗铁	0053	Национальная железнодорожная компания Румынии - АО 罗马尼亚国有铁路公司
<b>ЖСР</b> 斯铁	0056	Железные дороги Словацкой Республики 斯洛伐克共和国铁路
<b>ТДЖ</b> 塔铁	0066	ГУП «Рохи охани Тоҷикистон» (Таджикская железная дорога) 塔吉克斯坦铁路国家单一制企业
<b>ТРК</b> 土铁	0067	Государственные железные дороги Туркменистана 土库曼斯坦国家铁路
<b>УТИ</b> 乌(兹)铁	0029	ГАО «Узбекистон темир йуллари» (Узбекские железные дороги) 乌兹别克斯坦铁路国家铁路股份公司
<b>УЗ</b> 乌(克)铁	0022	ПАО «Украинская железная дорога» (ПАО «Укрзалізниця») 乌克兰铁路股份公司
<b>ЧД</b> 捷铁	0054	АО «Чешские железные дороги» 捷克铁路股份公司
<b>ЭВР</b> 爱铁	0026	АО <i>Эстонская железная дорога</i> 爱沙尼亚铁路股份公司

**Железные дороги - наблюдатели ОСЖД**  
**铁 组 观 察 员 铁 路**

<b>ДБ</b> 德铁	0080	АО «Немецкая железная дорога» 德国铁路股份公司
<b>ОСЕ</b> 希铁	0073	Организация Греческих железных дорог 希腊铁路
<b>СНЦФ</b> 法铁	0087	Национальное общество Французских железных дорог 法国国有铁路公司
<b>ВР</b> 芬铁	0010	Железные дороги Финляндии (VR Group) 芬兰铁路 (芬铁集团)
<b>ЖС</b> 南铁	0072	АО «Железные дороги Сербии» 塞尔维亚铁路股份公司
<b>ДьШЗВ</b> 吉富富铁路	0043	ЗАО «Железная дорога Дьёр - Шопрон - Эбенфурт» 吉厄尔一肖普朗一埃宾富尔特铁路股份公司
<b>ФПК</b> 联邦客运公司	0020	АО «Федеральная пассажирская компания» 俄罗斯联邦客运股份公司

# 铁路合作组织 (铁组) 机构

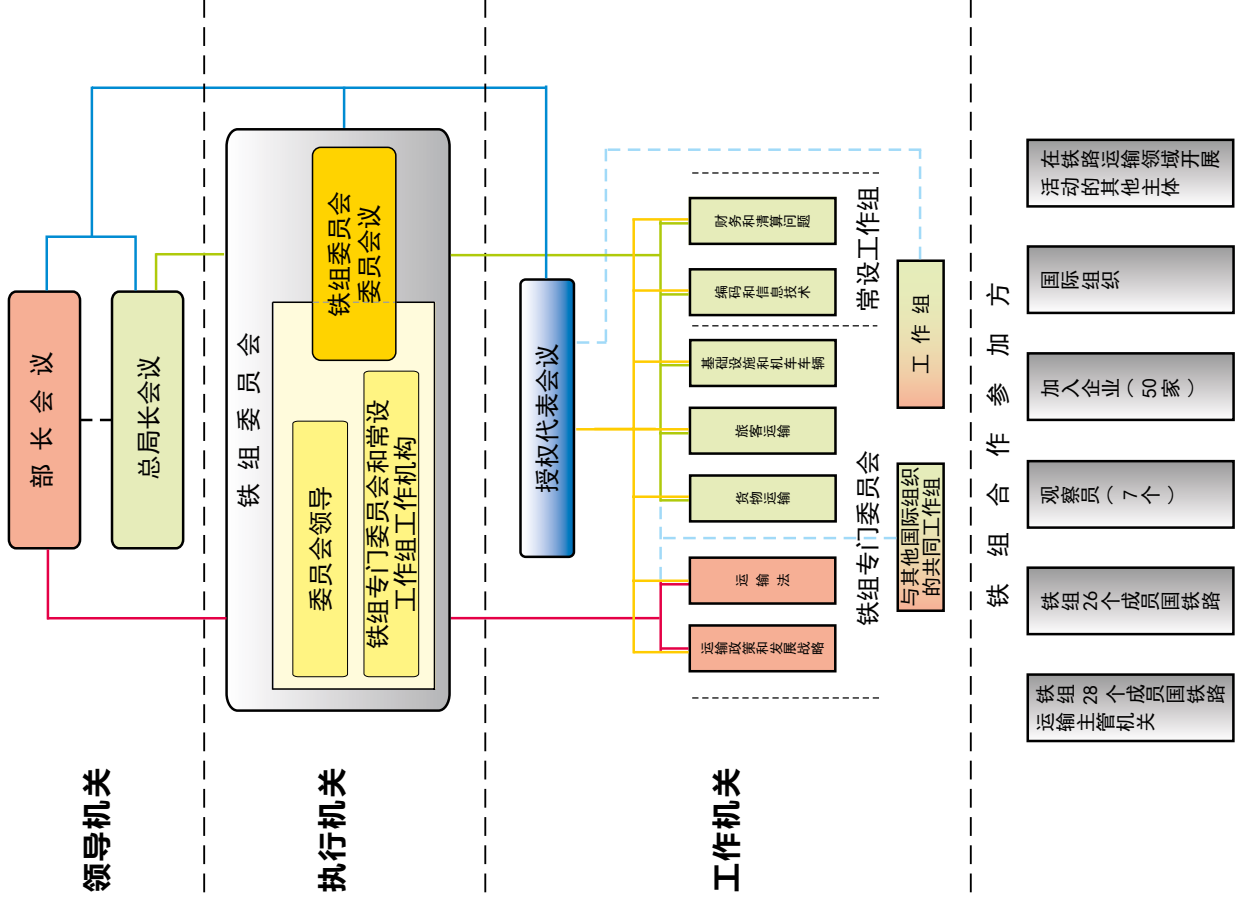

# Структура Организации сотрудничества железных дорог (ОСЖД)

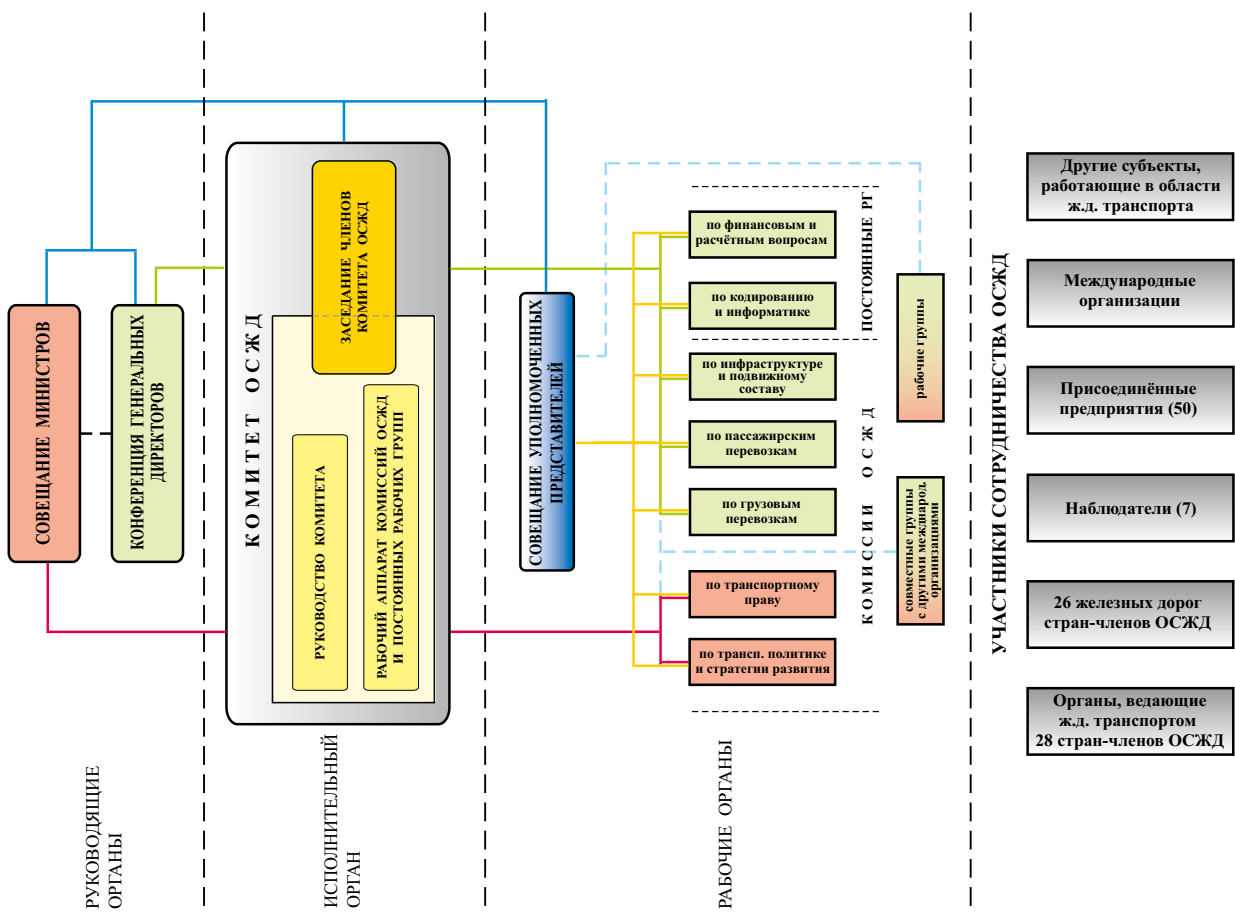

## Основные показатели железных дорог стран – членов ОСЖД за 2015 год

№	Страна	Дорога	Показатели											
			Площадь страны, тыс. кв. км	Численность населения, млн.	Эксплуатационная длина, км		Тяговый подвижной состав единиц					Пассажирские вагоны, ваг.	Моторные и прицепные вагоны единиц	Грузовые вагоны, ваг.
					Всего	в т.ч. электролинии	паровозы	тепловозы	электровазозы	дизельпоезда, секции	электропоезда, секции			
11/12	11/10	8	9	10	11	12	22/4	22/5	23/16+19					
1	2	3	4	5	6	7	8	9	10	11	12	13	14	15
1	Азербайджан	АЖД 0057	86,60	9,70	2 067,80 1,40	1 232,90 3,40	4	199	127	1	35	669	35	22 068
2	Беларусь	БЧ 0021	207,60	9,50	5 491,00	1 128,00 116,00	...	725	79	398	286	1 660	1 275	30 517
3	Болгария**	БДЖ 0052	111,00	7,10	4 019,00 -4,00	2 859,00 -2,00	10	168	210	28	73	759	0	8 469
4	Венгрия***	МАВ 0055	93,00	9,90	7 896,00 -3,80	3 076,00 61,90	2	453	526	345	152	2 092	303	10 354
5	Вьетнам	ВЖД 0032	331,70	91,70	2 347,00	0,00	0	296	0	0	0	1 021	0	5 033
6	Грузия	ГР 0028	69,70	3,70	1 453,40	1 453,40	0	81	110	0	0	40	79	9 980
7	Иран	РАИ 0096	1 648,00	79,00	6 073,00	224,00	0	893	8	0	0	0	0	22 803
8	Казахстан	КЗХ 0027	2 717,00	17,40	14 767,10	4 216,40	1	1 323	550	4	77	2 523	161	131 773
9	Китай	КЖД 0033	9 600,00	1 375,00	67 211,70 222,50	38 520,70 1 669,30	0	8 137	11 709	0	0	47 825	17 648	711 968
10	КНДР	ЗЧ 0030	122,70		4 400,00	0,00								
11	Кыргызстан	КРГ 0059	198,50	5,95	423,90	0,00	2	57	0	0	0	367	0	1 695
12	Латвия	ЛДЗ 0025	64,60	1,97	1 859,60 -0,10	250,90 -0,10	2	204	0	99	79	59	0	11 885
13	Литва	ЛГ 0024	65,30	2,90	1 877,00 110,00	122,00	2	227	-	43	19	96	121	12 792
14	Молдова	ЧФМ 0023	34,00	3,60	1 150,80 -5,00	0,00	0	138	0	28	0	359	91	7 130
15	Монголия	УБЖД 0031	1 531,00	3,06	1 810,00 -12,50	0,00	0	138	0	0	0	298	2	6 101
16	Польша	ПКП 0051	312,70	38,50	18 919,00 -23,00	11 791,00 12,00	-	142	-	-	62	2 085	420	47
17	Россия****	РЖД 0020	17 075,40	146,30	85 266,00	43 424,00	„	8 733	9 515	267	5 005	23 135	0	1 232 393
18	Румыния	ЧФР 0053	237,50	19,90	10 770,00	4 030,00 1,00	0	911	0	38	262	2 290	0	33 547
19	Словакия	ЖСР 0056	49,00	5,40	3 580,80 -0,80	1 587,40 1,50	0	421	453	227	69	965	441	16 766
20	Таджикистан	ТДЖ 0066	143,10	8,50	597,80	0,00	0	53	-	-	-	391	30	2 391
21	Туркменистан	ТРК 0067	488,10		3 839,90 724,90	0,00								
22	Узбекистан	УТИ 0029	447,20	31,60	4 237,50 35,80	827,70 129,50	0	224	78	0	18	788	0	20 124
23	Украина	УЗ 0022	603,70	42,80	21 603,70 -22,20	10 277,15 9,70	24	2 195	1 720	302	1 429	5 226	0	183 197
24	Чехия*	ЧД 0054	78,90	10,60	9 566,00 7,00	3 236,90 20,60								
25	Эстония	ЭВР 0026	45,20	1,30	1 016,00 -2,00	132,00	0	93	0	29	18	42	211	17 333
	ИТОГО + - к 2014 г	ОСЖД			282 244,00 1 028,20	128 389,50 2 091,80	47	25 811	25 085	1 809	7 584	92 690	20 817	2 498 366

\* - включая данные всех перевозчиков и управляющих инфраструктурой

\*\* - данные "Холдинга БДЖ" ЕАД и ГП "НК ЖИ"

\*\*\* - отдельные таблицы ограничиваются данными МАВ, ДыШЕВ и РЦХ

\*\*\*\* - данные за 2014 год



## Основные показатели железных дорог стран – членов ОСЖД за 2015 год

№	Страна	Дорога	Показатели							
			Персонал железных дорог, чел.	Грузооборот brutto млн. т.км			Пассажирские перевозки		Грузовые перевозки	
				Всего	Пассажирские поезда	Грузовые поезда	Всего пассаж. тыс.	Всего пасс.км млн.	Всего тонн тыс.	Всего т.км млн.
				+ - в % к 2014	+ - в % к 2014	+ - в % к 2014	+ - в % к 2014	+ - в % к 2014	+ - в % к 2014	+ - в % к 2014
				31/19	42/19	42/20	42/21	51/3	51/12	61/11
1	2	3	16	17	18	19	20	21	22	23
1	Азербайджан	АЖД 0057	20 084,00 -12,24	13 394,70 -14,28	1 217,10 -14,70	12 060,80 -14,48	1 893,20 -24,79	494,70 -19,17	17 089,70 -21,59	6 210,80 -15,74
2	Беларусь	БЧ 0021	70 588,00 -4,36	91 157,00 -9,55	16 761,00 -11,07	73 582,00 -9,28	87 128,00 -4,88	7 117,00 -8,71	131 439,00 -7,07	40 785,00 -9,36
3	Болгария**	БДЖ 0052	21 305,00 -2,92	9 201,50 22,22	4 876,60 28,83	4 325,00 15,55	22 526,30 -8,53	1 552,20 -8,82	8 315,60 -3,96	1 783,10 0,27
4	Венгрия***	МАВ 0055	40 246,00 -2,75	38 841,00 10,52	18 763,00 24,09	20 078,00 0,27	144 400,00 -1,10	7 607,00 -1,51	49 562,00 -1,44	9 964,00 -1,53
5	Вьетнам	ВЖД 0032	27 785,40 -5,54	12 818,00 -2,16	5 603,00 1,03	7 215,00 -4,50	11 255,00 -4,98	154 348,30 16,83	6 590,00 -7,44	4 125,00 -2,99
6	Грузия	ГР 0028	12 138,00 116,60	8 501,50 -13,70	692,80 -14,21	7 808,70 -13,66	2 396,80 -12,06	464,60 -15,50	14 142,60 -15,23	4 261,30 -14,56
7	Иран	РАИ 0096	9 216,00 -3,01	62 787,10 2,16	20 178,80 -0,09	42 608,30 3,26	24 802,00	0,00	0,00	0,00
8	Казахстан	КЗХ 0027	75 287,00 -1,25	368 630,10 -13,78	35 288,60 -6,72	330 677,10 -14,07	22 554,80 -4,98	17 084,90 -6,73	251 509,50 -8,63	189 759,40 -12,36
9	Китай	КЖД 0033	1 980 224,00 -1,15	3 960 035,00 -10,09	757 766,00 2,86	3 124 018,00 -13,45	1 544 360,00 -5,88	723 006,00 -10,42	2 294 100,00 -12,24	1 977 768,00 -14,33
10	КНДР	ЗЧ 0030					0,00	0,00	0,00	0,00
11	Кыргызстан	КРГ 0059	4 868,00 -5,13	1 791,90 -13,61	105,00 -17,26	1 686,90 -13,43	286,60	40,80	6 615,80 -10,41	917,80 -9,13
12	Латвия	ЛДЗ 0025	11 542,00 -1,05	36 485,00 1,65	1 699,00 -5,24	35 005,00 2,73	17 070,00 -11,20	591,00 -8,94	55 645,00 -2,44	18 906,00 -2,75
13	Литва	ЛГ 0024	10 150,00 -3,15	26 424,00 -2,98	1 138,00 -2,57	25 241,00 -2,76	4 226,00 -7,67	361,00 -2,96	48 053,00 -1,93	14 036,00 -1,89
14	Молдова	ЧФМ 0023	9 230,00 -8,37	2 562,00 -18,92	844,40 -18,57	1 701,40 -18,93	3 268,30 -14,85	180,80 -29,62	4 157,90 -16,98	959,30 -18,66
15	Монголия	УБЖД 0031	14 676,00 9,82	21 762,80 -7,99	2 070,10 -11,23	19 692,70 -7,63	2 794,70 -15,46	996,70 -16,56	19 150,80 -9,32	11 462,60 -8,11
16	Польша	ПКП 0051	49 893,00 -44,28	19 689,00 -77,32	14 157,00 -29,82	5 334,00 -91,93	30 123,00 -78,54	7 486,00 -36,91	9 671,00 -91,97	31 266,00 -2,37
17	Россия****	РЖД 0020	809 400,00	4 344 079,00	311 752,00	3 985 673,00	1 070 325,00	128 820,00	1 378 415,00	2 304 759,60
18	Румыния	ЧФР 0053	41 274,00 -1,77	21 238,60 -1,83	9 642,00 -2,50	11 596,60 -2,25	54 987,00 -2,02	4 619,00 2,05	27 785,10 -0,16	5 138,00 -3,62
19	Словакия	ЖСР 0056	26 761,50 -0,26	23 257,70 9,03	8 203,80 20,13	15 053,90 3,80	60 576,90 28,11	3 411,30 36,28	42 766,50 -1,44	7 850,10 1,86
20	Таджикистан	ТДЖ 0066	5 660,00 -1,91	621,30 -20,74	34,80 -21,09	585,50 -20,86	424,90 -5,43	16,00 -8,57	6 125,60 -10,03	316,90 -18,95
21	Туркменистан	ТРК 0067					5 595,00 -13,50	2 326,00 28,44	23 928,00 -10,85	13 327,00 11,13
22	Узбекистан	УТИ 0029	58 163,00 -0,13	37 604,00 -2,87	5 703,00 -2,14	31 690,00 -2,86	20 633,20 3,96	3 757,70 -0,05	81 846,50 -0,54	22 935,40 0,02
23	Украина	УЗ 0022	277 575,00 -5,49	373 614,00 -8,77	53 064,00 -14,58	310 907,00 -8,08	436 071,00 9,41	35 913,00 -3,11	349 995,00 -10,19	195 054,00 -7,66
24	Чехия*	ЧД 0054								
25	Эстония	ЭВР 0026	2 367,00 -4,29	6 175,00 -7,49	849,00 -6,08	5 315,00 -8,03	6 660,10 12,79	285,90 2,11	15 400,00 -19,98	2 724,00 -7,60
	ИТОГО + - к 2014 г	ОСЖД	3 578 432,90 -3,42	9 480 670,20 -6,70	1 270 409,00 -1,24	8 071 854,90 -7,79	3 574 357,80 -8,70	1 100 479,90 -7,70	4 842 303,60 -11,53	4 864 309,30 -7,93

\* - включая данные всех перевозчиков и управляющих инфраструктурой

\*\* - данные "Холдинга БДЖ" ЕАД и ГП "НК ЖИ"

\*\*\* - отдельные таблицы ограничиваются данными МАВ, ДыШЕВ и РЦХ

\*\*\*\* - данные за 2014 год

## 铁 组 成 员 国 铁 路 2015 年 主 要 指 标

顺 号	国 家	铁 路	指 标												
			国土面积 (千平方 公里)	人 口 (百万)	营业里程 (公里)		机车动车 (台)					客 车 (辆)	动车和 挂车 (辆)	货 车 (辆)	
					总 计	其中电 气化里程	蒸 汽 机 车	内 燃 机 车	电 力 机 车	内 燃 车 组 (组)	电 动 车 组 (组)				
					较2014年 ±公里	较2014年 ±公里									
11/12	11/10	21/4	21/5	21/7	21/10	21/13	22/4	22/5	23/16+19						
1	2	3	4	5	6	7	8	9	10	11	12	13	14	15	
1	阿塞拜疆	阿(塞)铁 0057	86,60	9,70	2 067,80 1,40	1 232,90 3,40	4	199	127		1	35	669	35	22 068
2	白俄罗斯	白铁 0021	207,60	9,50	5 491,00	1 128,00 116,00	...	725	79		398	286	1 660	1 275	30 517
3	保加利亚**	保铁 0052	111,00	7,10	4 019,00 -4,00	2 859,00 -2,00	10	168	210		28	73	759	0	8 469
4	匈牙利***	匈铁 0055	93,00	9,90	7 896,00 -3,80	3 076,00 61,90	2	453	526		345	152	2 092	303	10 354
5	越 南	越铁 0032	331,70	91,70	2 347,00	0,00	0	296	0		0	0	1 021	0	5 033
6	格鲁吉亚	格铁 0028	69,70	3,70	1 453,40	1 453,40	0	81	110		0	0	40	79	9 980
7	伊 朗	伊铁 0096	1 648,00	79,00	6 073,00	224,00	0	893	8		0	0	0	0	22 803
8	哈萨克斯坦	哈铁 0027	2 717,00	17,40	14 767,10	4 216,40	1	1 323	550		4	77	2 523	161	131 773
9	中 国	中铁 0033	9 600,00	1 375,00	67 211,70 222,50	38 520,70 1 669,30	0	8 137	11 709		0	0	47 825	17 648	711 968
10	朝 鲜	朝铁 0030	122,70		4 400,00	0,00									
11	吉尔吉斯斯坦	吉铁 0059	198,50	5,95	423,90	0,00	2	57	0		0	0	367	0	1 695
12	拉脱维亚	拉铁 0025	64,60	1,97	1 859,60 -0,10	250,90 -0,10	2	204	0		99	79	59	0	11 885
13	立陶宛	立铁 0024	65,30	2,90	1 877,00 110,00	122,00	2	227	-		43	19	96	121	12 792
14	摩尔多瓦	摩铁 0023	34,00	3,60	1 150,80 -5,00	0,00	0	138	0		28	0	359	91	7 130
15	蒙 古	蒙铁 0031	1 531,00	3,06	1 810,00 -12,50	0,00	0	138	0		0	0	298	2	6 101
16	波 兰	波铁 0051	312,70	38,50	18 919,00 -23,00	11 791,00 12,00	-	142	-		-	62	2 085	420	47
17	俄罗斯****	俄铁 0020	17 075,40	146,30	85 266,00	43 424,00	„	8 733	9 515		267	5 005	23 135	0	1 232 393
18	罗马尼亚	罗铁 0053	237,50	19,90	10 770,00	4 030,00 1,00	0	911	0		38	262	2 290	0	33 547
19	斯洛伐克	斯铁 0056	49,00	5,40	3 580,80 -0,80	1 587,40 1,50	0	421	453		227	69	965	441	16 766
20	塔吉克斯坦	塔铁 0066	143,10	8,50	597,80	0,00	0	53	-		-	-	391	30	2 391
21	土库曼斯坦	土铁 0067	488,10		3 839,90 724,90	0,00									
22	乌兹别克斯坦	乌(兹)铁 0029	447,20	31,60	4 237,50 35,80	827,70 129,50	0	224	78		0	18	788	0	20 124
23	乌克兰	乌(克)铁 0022	603,70	42,80	21 603,70 -22,20	10 277,15 9,70	24	2 195	1 720		302	1 429	5 226	0	183 197
24	捷 克*	捷铁 0054	78,90	10,60	9 566,00 7,00	3 236,90 20,60									
25	爱沙尼亚	爱铁 0026	45,20	1,30	1 016,00 -2,00	132,00	0	93	0		29	18	42	211	17 333
总 计		铁组			282 244,00 1 028,20	128 389,50 2 091,80	47	25 811	25 085		1 809	7 584	92 690	20 817	2 498 366

\* - 包括承运人和基础设施管理者数据;  
 \*\* - 保铁控股公司和保铁基础设施管理者数据;  
 \*\*\* - 某些表格中仅填匈铁、吉肖富铁路和匈亚利铁路货运公司数据;  
 \*\*\*\* - 2014年数据。

# 铁组成员国铁路 2015 年主要指标

序号	国家	铁路	指 标							
			铁路员工	列车总量吨公里（百万吨公里）			旅客运输量		货物运输量	
				总计	旅客列车	货物列车	发送量 (千人)	周转量 (百万人公里)	发送量 (千吨)	周转量 (百万吨公里)
				较2014年 ±%	较2014年 ±%	较2014年 ±%	较2014年 ±%	较2014年 ±%	较2014年 ±%	较2014年 ±%
31/19	42/19	42/20	42/21	51/3	51/12	61/11	61/18			
1	2	3	16	17	18	19	20	21	22	23
1	阿塞拜疆	阿(塞)铁 0057	20 084,00 -12,24	13 394,70 -14,28	1 217,10 -14,70	12 060,80 -14,48	1 893,20 -24,79	494,70 -19,17	17 089,70 -21,59	6 210,80 -15,74
2	白俄罗斯	白铁 0021	70 588,00 -4,36	91 157,00 -9,55	16 761,00 -11,07	73 582,00 -9,28	87 128,00 -4,88	7 117,00 -8,71	131 439,00 -7,07	40 785,00 -9,36
3	保加利亚**	保铁 0052	21 305,00 -2,92	9 201,50 22,22	4 876,60 28,83	4 325,00 15,55	22 526,30 -8,53	1 552,20 -8,82	8 315,60 -3,96	1 783,10 0,27
4	匈牙利***	匈铁 0055	40 246,00 -2,75	38 841,00 10,52	18 763,00 24,09	20 078,00 0,27	144 400,00 -1,10	7 607,00 -1,51	49 562,00 -1,44	9 964,00 -1,53
5	越南	越铁 0032	27 785,40 -5,54	12 818,00 -2,16	5 603,00 1,03	7 215,00 -4,50	11 255,00 -4,98	154 348,30 16,83	6 590,00 -7,44	4 125,00 -2,99
6	格鲁吉亚	格铁 0028	12 138,00 116,60	8 501,50 -13,70	692,80 -14,21	7 808,70 -13,66	2 396,80 -12,06	464,60 -15,50	14 142,60 -15,23	4 261,30 -14,56
7	伊朗	伊铁 0096	9 216,00 -3,01	62 787,10 2,16	20 178,80 -0,09	42 608,30 3,26	24 802,00	0,00	0,00	0,00
8	哈萨克斯坦	哈铁 0027	75 287,00 -1,25	368 630,10 -13,78	35 288,60 -6,72	330 677,10 -14,07	22 554,80 -4,98	17 084,90 -6,73	251 509,50 -8,63	189 759,40 -12,36
9	中国	中铁 0033	1 980 224,00 -1,15	3 960 035,00 -10,09	757 766,00 2,86	3 124 018,00 -13,45	1 544 360,00 -5,88	723 006,00 -10,42	2 294 100,00 -12,24	1 977 768,00 -14,33
10	朝鲜	朝铁 0030					0,00	0,00	0,00	0,00
11	吉尔吉斯斯坦	吉铁 0059	4 868,00 -5,13	1 791,90 -13,61	105,00 -17,26	1 686,90 -13,43	286,60	40,80	6 615,80 -10,41	917,80 -9,13
12	拉脱维亚	拉铁 0025	11 542,00 -1,05	36 485,00 1,65	1 699,00 -5,24	35 005,00 2,73	17 070,00 -11,20	591,00 -8,94	55 645,00 -2,44	18 906,00 -2,75
13	立陶宛	立铁 0024	10 150,00 -3,15	26 424,00 -2,98	1 138,00 -2,57	25 241,00 -2,76	4 226,00 -7,67	361,00 -2,96	48 053,00 -1,93	14 036,00 -1,89
14	摩尔多瓦	摩铁 0023	9 230,00 -8,37	2 562,00 -18,92	844,40 -18,57	1 701,40 -18,93	3 268,30 -14,85	180,80 -29,62	4 157,90 -16,98	959,30 -18,66
15	蒙古	蒙铁 0031	14 676,00 9,82	21 762,80 -7,99	2 070,10 -11,23	19 692,70 -7,63	2 794,70 -15,46	996,70 -16,56	19 150,80 -9,32	11 462,60 -8,11
16	波兰	波铁 0051	49 893,00 -44,28	19 689,00 -77,32	14 157,00 -29,82	5 334,00 -91,93	30 123,00 -78,54	7 486,00 -36,91	9 671,00 -91,97	31 266,00 -2,37
17	俄罗斯****	俄铁 0020	809 400,00	4 344 079,00	311 752,00	3 985 673,00	1 070 325,00	128 820,00	1 378 415,00	2 304 759,60
18	罗马尼亚	罗铁 0053	41 274,00 -1,77	21 238,60 -1,83	9 642,00 -2,50	11 596,60 -2,25	54 987,00 -2,02	4 619,00 2,05	27 785,10 -0,16	5 138,00 -3,62
19	斯洛伐克	斯铁 0056	26 761,50 -0,26	23 257,70 9,03	8 203,80 20,13	15 053,90 3,80	60 576,90 28,11	3 411,30 36,28	42 766,50 -1,44	7 850,10 1,86
20	塔吉克斯坦	塔铁 0066	5 660,00 -1,91	621,30 -20,74	34,80 -21,09	585,50 -20,86	424,90 -5,43	16,00 -8,57	6 125,60 -10,03	316,90 -18,95
21	土库曼斯坦	土铁 0067					5 595,00 -13,50	2 326,00 28,44	23 928,00 -10,85	13 327,00 11,13
22	乌兹别克斯坦	乌(兹)铁 0029	58 163,00 -0,13	37 604,00 -2,87	5 703,00 -2,14	31 690,00 -2,86	20 633,20 3,96	3 757,70 -0,05	81 846,50 -0,54	22 935,40 0,02
23	乌克兰	乌(克)铁 0022	277 575,00 -5,49	373 614,00 -8,77	53 064,00 -14,58	310 907,00 -8,08	436 071,00 9,41	35 913,00 -3,11	349 995,00 -10,19	195 054,00 -7,66
24	捷克*	捷铁 0054								
25	爱沙尼亚	爱铁 0026	2 367,00 -4,29	6 175,00 -7,49	849,00 -6,08	5 315,00 -8,03	6 660,10 12,79	285,90 2,11	15 400,00 -19,98	2 724,00 -7,60
总 计		铁组	3 578 432,90 -3,42	9 480 670,20 -6,70	1 270 409,00 -1,24	8 071 854,90 -7,79	3 574 357,80 -8,70	1 100 479,90 -7,70	4 842 303,60 -11,53	4 864 309,30 -7,93

\* 包括承运人和基础设施管理者数据；  
 \*\* 保铁控股公司和保铁基础设施管理者数据；  
 \*\*\* 某些表格中仅填匈铁、吉肖富铁路和匈牙利铁路货运公司数据；  
 \*\*\*\* 2014年数据。

## Основные показатели стран – членов ОСЖД за 2015 год

№	Страна	Дорога	Показатели															
			Прирост валового нац. продукта	Грузовые перевозки														
				Переве- зено грузов всего	в том числе по видам транспорта								Авто- мобиль- ный	Мор- ской	Внут- ренний водный	Трубо- провод- ный	Воздуш- ный	
					Желез- нодо- рожный	в том числе				экспорт	импорт	внут- ренние						транзит
						%	%	%	%									
+ - %	млн. тонн	%	%	%	%	%	%	%	%	%	%	%	%					
	+ - % к 2014	+ - % к 2014	+ - % к 2014	+ - % к 2014	+ - % к 2014	+ - % к 2014	+ - % к 2014	+ - % к 2014	+ - % к 2014	+ - % к 2014	+ - % к 2014	+ - % к 2014	+ - % к 2014					
1	2	3	4	5	6	7	8	9	10	11	12	13	14	15				
1	Азербайджан	АЖД 0057	0,00	222,40 0,18	7,80 -20,41	21,40 10,31	32,20 2,88	23,40 -18,18	23,00 11,11	0,00	0,00	0,00	0,00	0,00				
2	Беларусь	БЧ 0021	5,90	447,40 -5,19	29,40 -2,00	34,60 15,33	9,60 9,09	26,60 -9,22	29,20 -8,46	40,30 -2,89	-	0,70 -12,50	29,60 6,86	0,00				
3	Болгария**	БДЖ 0052	0,03	125,50 9,55	11,70 -2,50	12,50 23,76	10,10 9,78	70,40 -7,00	7,10 42,00	67,90 2,72	0,03 -40,00	1,50 -3,85	18,90 -6,90	0,00				
4	Венгрия***	МАВ 0055	2,90	283,20 0,89	17,50 -2,23	0,00	0,00	0,00	0,00	70,20 2,03	0,00	2,90 3,57	9,40 -10,48	0,00				
5	Вьетнам	ВЖД 0032	6,68	1 141,10 6,68	0,58 -13,43	1,82 857,89	9,56 84,56	88,86 -6,10	0,00	76,60 -0,08	5,03 -4,01	17,77 2,07	...	0,02				
6	Грузия	ГР 0028	2,80	44,21 -4,72	31,90 228,87	7,85 -55,90	19,03 22,77	16,92 -70,32	56,20	68,07 6,19	0,00	0,00	0,00	0,03				
7	Иран	РАИ 0096	0,00	0,00	0,00	0,00	0,00	0,00	0,00	0,00	0,00	0,00	0,00	0,00				
8	Казахстан	КЗХ 0027	1,20	3 733,75 2,86	0,09 -98,81	0,00	0,00	0,00	0,00	85,00 -1,39	0,06 -40,00	0,03 -25,00	5,74 -5,75	0,46				
9	Китай	КЖД 0033	6,90	39 900,33 -4,69	5,75 -7,26	0,00	0,00	0,00	0,00	78,95 -0,83	13,51 8,08	0,00	1,78 11,25	0,02 100,00				
10	КНДР	ЗЧ 0030																
11	Кыргызстан	КРГ 0059	3,50	29,70 2,77	4,30 -17,31	0,00	0,00	0,00	0,00	95,00 0,96	0,00	0,00	0,70 16,67	0,00				
12	Латвия	ЛДЗ 0025	2,70	122,90 -1,68	45,30 -0,66	5,10 -35,44	86,80 0,23	3,00 36,36	5,10 54,55	50,90 2,21	-	-	3,80 -17,39	0,01				
13	Литва	ЛГ 0024	1,60	127,10	37,80 -0,70	8,50	42,90 1,90	30,00 0,40	18,60 -2,30	46,10 0,80	4,70 -0,40	0,90 0,10	10,50 0,30	0,00				
14	Молдова	ЧФМ 0023	-0,50	51,20	8,10	9,90	32,30	11,50	46,30	63,30	0,00	0,30	28,30	0,00				
15	Монголия	УБЖД 0031	-	35,84 -39,01	53,44 48,69	29,44 0,41	11,43 5,44	48,20 -3,73	10,93 11,76	46,55 -27,32	-	-	-	0,01				
16	Польша	ПКП 0051	3,60	1 804,00 -1,96	12,40 90,77	12,60 -21,25	16,10 -31,78	69,40 21,12	1,90 -36,67	83,50 -0,71	0,40	0,70 75,00	3,00 11,11	0,00				
17	Россия****	РЖД 0020	0,60	7 993,10	17,20	5,30	1,30	10,30	0,30	67,60	0,20	1,50	13,50	0,02				
18	Румыния	ЧФР 0053	-10,00	335,15 4,87	16,50 3,77	2,85 9,62	10,69 -1,93	86,12 -0,09	0,34 13,33	59,27 -0,72	13,27 -3,14	8,96 2,99	1,99 -0,50	0,01				
19	Словакия	ЖСР 0056	0,03	192,08 2,42	22,51 -3,39	26,89 9,76	36,63 -4,53	14,82 -2,82	21,66 -1,01	76,67 0,82	0,00	0,82 24,24		0,00				
20	Таджикистан	ТДЖ 0066	6,00	76,10 2,28	8,00 -13,04	9,90 32,00	66,80 1,67	3,50 118,75	19,80 -21,43	92,00 1,32	-	-	-	0,00				
21	Туркменистан	ТРК 0067																
22	Узбекистан	УТИ 0029	8,00	1 534,00 5,37	4,40 -2,22	0,00	0,00	0,00	0,00	91,20 0,22	0,00	0,00	4,40 -2,22	0,00				
23	Украина	УЗ 0022	-9,90	1 474,30 -19,73	23,70 -1,66	36,50 11,28	10,30 30,38	46,30 -10,27	6,90 -10,39	69,20 0,87	0,20	0,20	6,60 -4,35	0,01				
24	Чехия*	ЧД 0054	4,30	548,09 11,49	17,76 -4,52	19,34 -4,73	28,26 10,82	43,22 -2,66	9,10 -7,14	79,89 1,64	0,00	0,34 -15,00	2,01 -16,25	0,00				
25	Эстония	ЭВР 0026	0,00	70,10 -6,66	40,00 -16,67	1,52 -49,33	4,61 53,67	53,50 -2,73	40,41 3,62	51,70 3,40	2,00	0,00	0,00	6,30				

\* - включая данные всех перевозчиков и управляющих инфраструктурой

\*\* - данные "Холдинга БДЖ" ЕАД и ГП "НК ЖИ"

\*\*\* - отдельные таблицы ограничиваются данными МАВ, ДьШЕВ и РЦХ

\*\*\*\* - данные за 2014 год



## Основные показатели стран – членов ОСЖД за 2015 год

№	Страна	Дорога	Показатели										
			Пассажирские перевозки										
			Перевезено пасс. всего	в том числе по видам транспорта						Автомобильный	Морской	Внутренний водный	Воздушный
				Железнодорожный	в том числе								
					международное сообщение	внутреннее							
млн. чел.	%	%	%	%	%	%	%	%	%				
+ - % к 2014	+ - % к 2014	+ - % к 2014	+ - % к 2014	+ - % к 2014	+ - % к 2014	+ - % к 2014	+ - % к 2014	+ - % к 2014	+ - % к 2014				
1	2	3	16	17	18	19	20	21	22	23			
1	Азербайджан	АЖД 0057	1 891,90 3,48	0,10 -28,57	8,80 -22,12	8,80 2,82	91,20	0,00	0,00	0,00	0,00		
2	Беларусь	БЧ 0021	1 305,60 -6,30	6,70 1,52	4,60 -17,86	4,60 1,06	95,40	93,10		0,02	0,20 100,00		
3	Болгария**	БДЖ 0052	477,20 5,41	4,67 -13,52	0,90 -25,00	0,90 0,30	99,10	94,80	0,01	0,02 100,00	0,50		
4	Венгрия***	МAB 0055	656,90 -2,22	22,00 1,38	0,00	0,00	0,00	77,40	0,00	0,10	0,50 25,00		
5	Вьетнам	ВЖД 0032	3 303,90 8,37	0,34 -12,82	0,34 30,77	0,34 -0,08	99,66	94,14		4,92 2,71	0,94 56,67		
6	Грузия	ГР 0028	367,90 2,65	0,65 -13,33	4,10	4,10	95,90	98,72	0,00	0,00	0,63 12,50		
7	Иран	РАИ 0096	0,00	0,00	0,00	0,00	0,00	0,00	0,00	0,00	0,00		
8	Казахстан	КЗХ 0027	21 839,14 2,62	0,10 -9,09	0,00	0,00	0,00	99,80	0,00	0,04	0,02 -33,33		
9	Китай	КЖД 0033	18 442,23 -13,73	8,40 6,33	0,00	0,00	0,00	87,79	1,47 13,08	0,00	2,37 24,74		
10	КНДР	ЗЧ 0030											
11	Кыргызстан	КРГ 0059	653,10 2,27	0,04 -60,00	12,60 -29,61	12,60 6,46	87,40	96,20	0,00	0,00	0,20		
12	Латвия	ЛДЗ 0025	166,00 -1,37	10,30 -9,65	1,10 -26,67	1,10 0,41	98,90	87,80	-	0,00	1,90 5,56		
13	Литва	ЛГ 0024	401,00 -5,96	1,10	18,80 -1,00	18,80 1,00	81,20	98,20	0,10	0,50	0,10		
14	Молдова	ЧФМ 0023	107,90	3,00	21,00	21,00	79,00	95,80	0,00	0,10	1,00		
15	Монголия	УБЖД 0031	259,94 -24,87	1,07 11,46	5,08 9,01	5,08 -0,44	94,92	98,67	-	0,02	0,24 26,32		
16	Польша	ПКП 0051	704,00 -0,85	39,40 100,00	30,60 30 500,00	30,60 -29,97	69,40	59,20	0,10	0,30 50,00	1,00 -9,09		
17	Россия****	РЖД 0020	19 216,00	5,60	0,10	0,10	5,50	93,90	0,01	0,10	0,50		
18	Румыния	ЧФР 0053	355,50	18,70 3,31	21,50 5 275,00	21,50 -21,18	78,50	77,50	0,00	0,00	3,80 18,75		
19	Словакия	ЖСР 0056	686,75 0,28	8,40 22,45	5,50 -21,20	5,50 1,59	94,50	91,51	0,00	0,02	0,08		
20	Таджикистан	ТДЖ 0066	564,50 -0,77	0,10 25,00	14,90 -23,98	14,90 5,85	85,10	98,00	-	0,00	0,10 -50,00		
21	Туркменистан	ТРК 0067											
22	Узбекистан	УТИ 0029	7 589,40 3,66	0,30	0,00	0,00	0,00	98,90	0,00	0,00	0,00		
23	Украина	УЗ 0022	2 640,40 -30,23	14,80 32,14	0,00	0,00	0,00	85,00	0,00	0,02	0,20		
24	Чехия*	ЧД 0054	528,93 -0,65	33,39 0,88	2,63 19,55	2,63 -0,44	97,37	65,34	0,00	0,25 25,00	1,02 2,00		
25	Эстония	ЭВР 0026	211,00	2,80 -6,67	3,50 75,00	3,50 -1,53	96,50	92,70	4,10 2,50	0,00	0,40		

\* - включая данные всех перевозчиков и управляющих инфраструктурой

\*\* - данные "Холдинга БДЖ" ЕАД и ГП "НК ЖИ"

\*\*\* - отдельные таблицы ограничиваются данными МАВ, ДьШЕВ и РЦХ

\*\*\*\* - данные за 2014 год

# 铁组成员国 2015 年主要指标

No	国家	铁路	指 标											
			国内生产总值增长率	货 物 运 输										
				货 运 量	其中各种运输方式									
					铁路	其 中				公路	海运	内河	管道	航空
						出口	进口	国内	过境					
+-%	百万吨	%	%	%	%	%	%	%	%	%	%			
	较2014年±%	较2014年±%	较2014年±%	较2014年±%	较2014年±%	较2014年±%	较2014年±%	较2014年±%	较2014年±%	较2014年±%	较2014年±%	较2014年±%		
1	2	3	4	5	6	7	8	9	10	11	12	13	14	15
1	阿塞拜疆	阿(塞)铁0057	0,00	222,40 0,18	7,80 -20,41	21,40 10,31	32,20 2,88	23,40 -18,18	23,00 11,11	0,00	0,00	0,00	0,00	0,00
2	白俄罗斯	白铁0021	5,90	447,40 -5,19	29,40 -2,00	34,60 15,33	9,60 9,09	26,60 -9,22	29,20 -8,46	40,30 -2,89	-	0,70 -12,50	29,60 6,86	0,00
3	保加利亚**	保铁0052	0,03	125,50 9,55	11,70 -2,50	12,50 23,76	10,10 9,78	70,40 -7,00	7,10 42,00	67,90 2,72	0,03 -40,00	1,50 -3,85	18,90 -6,90	0,00
4	匈牙利***	匈铁0055	2,90	283,20 0,89	17,50 -2,23	0,00	0,00	0,00	0,00	70,20 2,03	0,00	2,90 3,57	9,40 -10,48	0,00
5	越南	越铁0032	6,68	1 141,10 6,68	0,58 -13,43	1,82 857,89	9,56 84,56	88,86 -6,10	0,00	76,60 -0,08	5,03 -4,01	17,77 2,07	...	0,02
6	格鲁吉亚	格铁0028	2,80	44,21 -4,72	31,90 228,87	7,85 -55,90	19,03 22,77	16,92 -70,32	56,20	68,07 6,19	0,00	0,00	0,00	0,03
7	伊朗	伊铁0096	0,00	0,00	0,00	0,00	0,00	0,00	0,00	0,00	0,00	0,00	0,00	0,00
8	哈萨克斯坦	哈铁0027	1,20	3 733,75 2,86	0,09 -98,81	0,00	0,00	0,00	0,00	85,00 -1,39	0,06 -40,00	0,03 -25,00	5,74 -5,75	0,46
9	中 国	中铁0033	6,90	39 900,33 -4,69	5,75 -7,26	0,00	0,00	0,00	0,00	78,95 -0,83	13,51 8,08	0,00	1,78 11,25	0,02 100,00
10	朝 鲜	朝铁0030												
11	吉尔吉斯斯坦	吉铁0059	3,50	29,70 2,77	4,30 -17,31	0,00	0,00	0,00	0,00	95,00 0,96	0,00	0,00	0,70 16,67	0,00
12	拉脱维亚	拉铁0025	2,70	122,90 -1,68	45,30 -0,66	5,10 -35,44	86,80 0,23	3,00 36,36	5,10 54,55	50,90 2,21	-	-	3,80 -17,39	0,01
13	立陶宛	立铁0024	1,60	127,10	37,80 -0,70	8,50	42,90 1,90	30,00 0,40	18,60 -2,30	46,10 0,80	4,70 -0,40	0,90 0,10	10,50 0,30	0,00
14	摩尔多瓦	摩铁0023	-0,50	51,20	8,10	9,90	32,30	11,50	46,30	63,30	0,00	0,30	28,30	0,00
15	蒙 古	蒙铁0031	-	35,84 -39,01	53,44 48,69	29,44 0,41	11,43 5,44	48,20 -3,73	10,93 11,76	46,55 -27,32	-	-	-	0,01
16	波 兰	波铁0051	3,60	1 804,00 -1,96	12,40 90,77	12,60 -21,25	16,10 -31,78	69,40 21,12	1,90 -36,67	83,50 -0,71	0,40	0,70 75,00	3,00 11,11	0,00
17	俄罗斯****	俄铁0020	0,60	7 993,10	17,20	5,30	1,30	10,30	0,30	67,60	0,20	1,50	13,50	0,02
18	罗马尼亚	罗铁0053	-10,00	335,15 4,87	16,50 3,77	2,85 9,62	10,69 -1,93	86,12 -0,09	0,34 13,33	59,27 -0,72	13,27 -3,14	8,96 2,99	1,99 -0,50	0,01
19	斯洛伐克	斯铁0056	0,03	192,08 2,42	22,51 -3,39	26,89 9,76	36,63 -4,53	14,82 -2,82	21,66 -1,01	76,67 0,82	0,00	0,82 24,24		0,00
20	塔吉克斯坦	塔铁0066	6,00	76,10 2,28	8,00 -13,04	9,90 32,00	66,80 1,67	3,50 118,75	19,80 -21,43	92,00 1,32	-	-	-	0,00
21	土库曼斯坦	土铁0067												
22	乌兹别克斯坦	乌(兹)铁0029	8,00	1 534,00 5,37	4,40 -2,22	0,00	0,00	0,00	0,00	91,20 0,22	0,00	0,00	4,40 -2,22	0,00
23	乌克兰	乌(克)铁0022	-9,90	1 474,30 -19,73	23,70 -1,66	36,50 11,28	10,30 30,38	46,30 -10,27	6,90 -10,39	69,20 0,87	0,20	0,20	6,60 -4,35	0,01
24	捷 克*	捷铁0054	4,30	548,09 11,49	17,76 -4,52	19,34 -4,73	28,26 10,82	43,22 -2,66	9,10 -7,14	79,89 1,64	0,00	0,34 -15,00	2,01 -16,25	0,00
25	爱沙尼亚	爱铁0026	0,00	70,10 -6,66	40,00 -16,67	1,52 -49,33	4,61 53,67	53,50 -2,73	40,41 3,62	51,70 3,40	2,00	0,00	0,00	6,30

\* - 包括承运人和基础设施管理者数据;  
 \*\* - 保铁控股公司和保铁基础设施管理者数据;  
 \*\*\* - 某些表格中仅填匈铁、吉肖富铁路和匈牙利铁路货运公司数据;  
 \*\*\*\* - 2014年数据。

## 铁 组 成 员 国 2015 年 主 要 指 标

No	国 家	铁 路	指 标							
			旅 客 运 输							
			旅客运输 总量	其中各种运输方式						
				铁 路	其 中		公 路	海 运	内 河	航 空
					国 际 联 运	国 内 运 输				
百 万	%	%	%	%	%	%	%			
较2014年 ±%	较2014年 ±%	较2014年 ±%	较2014年 ±%	较2014年 ±%	较2014年 ±%	较2014年 ±%	较2014年 ±%			
1	2	3	16	17	18	19	20	21	22	23
1	阿塞拜疆	阿(塞)铁 0057	1 891,90 3,48	0,10 -28,57	8,80 -22,12	91,20 2,82	0,00	0,00	0,00	0,00
2	白俄罗斯	白铁 0021	1 305,60 -6,30	6,70 1,52	4,60 -17,86	95,40 1,06	93,10 -0,21		0,02	0,20 100,00
3	保加利亚**	保铁 0052	477,20 5,41	4,67 -13,52	0,90 -25,00	99,10 0,30	94,80 0,85	0,01	0,02 100,00	0,50
4	匈牙利***	匈铁 0055	656,90 -2,22	22,00 1,38	0,00	0,00	77,40 -0,51	0,00	0,10	0,50 25,00
5	越 南	越铁 0032	3 303,90 8,37	0,34 -12,82	0,34 30,77	99,66 -0,08	94,14 -0,08		4,92 2,71	0,94 56,67
6	格鲁吉亚	格铁 0028	367,90 2,65	0,65 -13,33	4,10	95,90	98,72 0,03	0,00	0,00	0,63 12,50
7	伊 朗	伊铁 0096	0,00	0,00	0,00	0,00	0,00	0,00	0,00	0,00
8	哈萨克斯坦	哈铁 0027	21 839,14 2,62	0,10 -9,09	0,00	0,00	99,80 -0,06	0,00	0,04	0,02 -33,33
9	中 国	中铁 0033	18 442,23 -13,73	8,40 6,33	0,00	0,00	87,79 -4,68	1,47 13,08	0,00	2,37 24,74
10	朝 鲜	朝铁 0030								
11	吉尔吉斯斯坦	吉铁 0059	653,10 2,27	0,04 -60,00	12,60 -29,61	87,40 6,46	96,20 -0,41	0,00	0,00	0,20
12	拉脱维亚	拉铁 0025	166,00 -1,37	10,30 -9,65	1,10 -26,67	98,90 0,41	87,80 1,15	-	0,00	1,90 5,56
13	立陶宛	立铁 0024	401,00 -5,96	1,10	18,80 -1,00	81,20 1,00	98,20	0,10	0,50	0,10
14	摩尔多瓦	摩铁 0023	107,90	3,00	21,00	79,00	95,80	0,00	0,10	1,00
15	蒙 古	蒙铁 0031	259,94 -24,87	1,07 11,46	5,08 9,01	94,92 -0,44	98,67 -0,18	-	0,02	0,24 26,32
16	波 兰	波铁 0051	704,00 -0,85	39,40 100,00	30,60 30 500,00	69,40 -29,97	59,20 -2,63	0,10	0,30 50,00	1,00 -9,09
17	俄罗斯****	俄铁 0020	19 216,00	5,60	0,10	5,50	93,90	0,01	0,10	0,50
18	罗马尼亚	罗铁 0053	355,50	18,70 3,31	21,50 5 275,00	78,50 -21,18	77,50 -1,52	0,00	0,00	3,80 18,75
19	斯洛伐克	斯铁 0056	686,75 0,28	8,40 22,45	5,50 -21,20	94,50 1,59	91,51 -1,64	0,00	0,02	0,08
20	塔吉克斯坦	塔铁 0066	564,50 -0,77	0,10 25,00	14,90 -23,98	85,10 5,85	98,00 0,31	-	0,00	0,10 -50,00
21	土库曼斯坦	土铁 0067								
22	乌兹别克斯坦	乌(兹)铁 0029	7 589,40 3,66	0,30	0,00	0,00	98,90 0,10	0,00	0,00	0,00
23	乌克兰	乌(克)铁 0022	2 640,40 -30,23	14,80 32,14	0,00	0,00	85,00 -3,85	0,00	0,02	0,20
24	捷 克*	捷铁 0054	528,93 -0,65	33,39 0,88	2,63 19,55	97,37 -0,44	65,34 -0,55	0,00	0,25 25,00	1,02 2,00
25	爱沙尼亚	爱铁 0026	211,00	2,80 -6,67	3,50 75,00	96,50 -1,53	92,70 -0,32	4,10 2,50	0,00	0,40

\* - 包括承运人和基础设施管理者数据;  
 \*\* - 保铁控股公司和保铁基础设施管理者数据;  
 \*\*\* - 某些表格中仅填匈铁、吉肖富铁路和匈牙利铁路货运公司数据;  
 \*\*\*\* - 2014年数据。

## Перевозка грузов в международном железнодорожном сообщении за 2015 год

№	Страна	Железная дорога	В сообщении на железную дорогу, порт	Сдано грузов				
				Всего тыс. тонн	+ - в % к 2014	Через пограничные переходы		
						Пограничная станция	Сдано тыс. тонн	+ - в % к 2014
1	2	3	4	5	6	7	8	9
1	Азербайджан	АЖД 0057	ГР	6 340,50		Беюк-Кястик	6 340,50	
			РЖД	630,80		Ялама	630,80	
			ТРК	427,40		Баку-паром		
			КЗХ	173,60		Баку-паром		
			Бак.торг.порт	11,50		Баку-порт		
			РАИ	6,40		Астара		
			<b>Всего</b>	<b>7 590,20</b>	<b>-13,14</b>			
2	Беларусь	БЧ 0021	ЛДЗ	30 512,00	2,77	Бигосово	30 512,00	2,77
			ЛГ	26 324,00	-4,97	Гудогай	14 739,00	-5,33
						Стасилос	11 585,00	-4,51
			ПКП	7 546,00	-4,71	Брест-Центр.	4 610,00	-4,08
						Брест-Сев.	248,00	45,03
						Свислочь	836,00	37,27
						Брузги	1 852,00	-20,62
						РЖД	11 225,00	-16,94
			УЗ	8 225,00	-5,41	Заольша	481,00	-16,49
						Закопье	2 974,00	-21,80
						Сураж	122,00	-23,75
						Езерище	1 269,00	-11,81
						Бережесть	6 357,00	-3,67
						Горынь	962,00	3,55
						Тереховка	622,00	-5,47
			Всего	83 832,00	-4,21	Заболотье	107,00	-4,46
						Терюха	177,00	-55,42
3	Болгария	БДЖ 0052	УЗ			Варна -паром	0,61	103,33
			РЖД			Варна -паром	33,61	
			ГР			Варна -паром	5,64	
			ЖС			Димитровград	697,14	
			ТЦДД			Свиленград из.	725,21	
			ГР			Свиленград гр.	0,15	
						Кулата	105,76	
			ЧФР			Русе разпредели	2,04	
			Всего			Кардам	0,10	
4	Венгрия	МАВ 0055	ЧФР	1 288,00		Бихаркерестеш	584,00	
						Нирабрань	94,00	
						Лекешхаза	609,00	
						Агердёмайор		
			ЖСР	1 657,00		Райка	404,00	
						Комарно	313,00	
						Соб	348,00	
						Ипойтарноц	3,00	
						Шомошкёуфалу	2,00	
						Банреве	243,00	
						Хидашнемети	315,00	
						Шаторальяуйхей	30,00	
			УЗ	871,00		Захонь, Эперъеш	871,00	
			ЖС	1 646,00		Келебия	1 646,00	
			ХЗ	1 166,00		Муракерестур	113,00	
						Декенеш	912,00	
						Мадярбой	141,00	
ОеББ	4 676,00		Хедешхалом	3 359,00				
			Шопрон	1 117,00				
			Сентготтхард	200,00				



№	Страна	Железная дорога	В сообщении на железную дорогу, порт	Сдано грузов							
				Всего тыс. тонн	+ - в % к 2014	Через пограничные переходы					
						Пограничная станция	Сдано тыс. тонн	+ - в % к 2014			
1	2	3	4	5	6	7	8	9			
4	Венгрия	МАВ 0055	СЗ	991,00		Ёрисентпетер	991,00				
			<b>Всего</b>	<b>12 295,00</b>	-6,43		12 295,00				
5	Вьетнам	ВЖД 0032	КЖД	120,00	651,88	Лаокай	100,00	2 757,14			
			<b>Всего</b>	<b>120,00</b>	802,26	Донгданг	20,00	104,08			
6	Грузия	ГР 0028	АЖД	1 621,80		Гардабани	1 621,80				
			АРМ	948,50	-19,25	Садахло	948,50	-19,25			
			Батуми-порт	3 155,02	-19,08		3 155,02	-19,08			
			Поти-порт	1 155,30	-10,32		1 155,30	-10,32			
			Кулеви (нефт.)	11 239,22		Парто Цкали	2 179,30				
			<b>Всего</b>	<b>18 119,84</b>	62,64		9 059,92				
7	Казахстан	КЗХ 0027	КЖД	3 278,35		Достык	3 260,19				
						Алтынколь (эксп.)	18,16				
			КРГ	5 057,91		Луговая	5 057,92				
			ТРК	511,56		Болашак (эксп.)	512,01				
			УТИ	16 846,38		Оазис (эксп.)	1 686,89		Пахтаарал (эксп.)	0,75	
						Сарыагаш (эксп.)	15 158,75				
						РЖД	57 228,80		Аксу обгп (эксп.)	17 991,79	
									Дины Нурпеис	8 523,56	
									Зерновая (эксп.)	13 451,26	
									Илецк 1	1 438,38	
			порт Актау	3 124,28		Киргильда (эксп.)	1 643,57				
			Трубопровод	86 361,28	24,01	Куркамыс (эксп.)	7 776,85				
						Локоть Рубц. (эксп.)	523,41				
						Петропавловск	4 087,02				
			Семиглав Мар (эксп.)	1 792,96							
			Актау-Порт (пер.)	3 124,28							
			Махамбет (эксп.)	156,72	23,79						
			<b>Всего</b>	<b>172 408,56</b>	65,92		86 204,46				
8	Китай	КЖД 0033	РЖД	21 370,00		Суйфыньхэ	7 750,00				
						Маньчжурия	13 620,00				
			ЗЧ	260,00		Даньдун	180,00				
						Тумынь	60,00				
			УБЖД	8 270,00		Цзиань	20,00				
						Эрлянь	8 270,00				
			ВЖД	740,00		Пинсян	370,00				
						Шаньяо	370,00				
9	Кыргызстан	КРГ 0059	КЗХ	285,90	-26,73	Луговая	285,90	-26,73			
			УТИ	299,70		Кара-Суу	299,70				
			<b>Всего</b>	<b>585,60</b>	-25,33						
10	Латвия	ЛДЗ 0025	БЧ	280,90	-44,05	Индра	280,90	-44,05			
			ЛГ	1 566,62	66,18	Эглайне	949,35	85,45			
						Мейтене	617,27	43,28			
			РЖД	1 705,00	-22,14	Зилупе	1 311,16	-9,28			
						Карсава	393,84	-47,10			
			ЭВР	2 143,19	-21,66	Лугажи	2 143,19	-21,66			
			Рига	29 032,30	0,01						
			Вентспилс	13 542,11	-7,06						
			Лиепая	2 911,26	10,34						
<b>Всего</b>	<b>51 181,38</b>	-2,71									

№	Страна	Железная дорога	В сообщении на железную дорогу, порт	Сдано грузов				
				Всего тыс. тонн	+ - в % к 2014	Через пограничные переходы		
						Пограничная станция	Сдано тыс. тонн	+ - в % к 2014
1	2	3	4	5	6	7	8	9
11	Литва	ЛГ 0024	Клайпеда	23 883,00	5,27			
			РЖД	7 853,00	-11,39	Кибартай	7 375,00	-13,95
						Пагегай	478,00	64,26
			БЧ	3 117,00	-20,18	Кена	2 481,00	-18,04
						Стасилос	636,00	-27,56
			ЛДЗ	1 900,00	26,58	Мажейкяй		
						Йонишкис	1 630,00	34,60
						Рокишкис	270,00	-6,90
ПКП	135,00	-8,78	Моцкава	135,00	-8,78			
<b>Всего</b>	<b>36 888,00</b>	<b>-0,58</b>						
12	Молдова	ЧФМ 0023	ЧФР	1 608,80	-15,32	Джурджулешты	1 631,10	6,77
			УЗ ОД ЖД	1 381,20		Унгень	135,10	66,58
						Новосавицкая	65,70	
						Этулия-порт	570,40	
			УЗ ЮЗП ЖД	303,80		Колбасна	16,00	
						Волчинец	78,10	
			УЗ Львов ЖД	6,50		Окница	10,60	
						Крива	6,00	
<b>Всего</b>	<b>3 300,30</b>	<b>-3,97</b>						
13	Монголия	УБЖД 0031	КЖД	5 370,14	-9,98	Дзамын-Удэ	5 370,14	-9,90
			РЖД	5 905,35	18,48	Сухэ-Батор	266,47	18,56
						Эрэнцав	1,14	2,70
			<b>Всего</b>	<b>11 275,49</b>	<b>82,12</b>		5 637,74	
14	Польша	ПКП 0051	УЗ	8 499,00	433,19	Медыка		
			<b>Всего</b>	<b>8 499,00</b>	<b>-62,98</b>	Хрубешув	8 499,00	713,30
15	Россия	РЖД 0020	ЛДЗ	19 861,12	0,00	Посинь (эксп.)	12 099,07	0,00
						Скангали (эксп.)	7 762,05	0,00
			ЭВР	11 911,50	0,00	Ивангород-нар (эксп.)	8 380,16	0,00
						Печеры-пск (эксп.)	3 531,34	0,00
			ЛГ	266,94	0,00	Нестеровская (эксп.)	198,66	0,00
						Советск (эксп.)	68,29	0,00
			БЧ	38 647,46	0,00	Завережье (эксп.)	1 011,69	0,00
						Красное (эксп.)	7 132,43	0,00
						Рудня (эксп.)	23 434,23	0,00
						Злынка (эксп.)	6 077,88	0,00
						Сураж (эксп.)	991,23	0,00
						УЗ	44 928,72	0,00
						Красный хутор (эксп.)	637,98	0,00
						Соловей (эксп.)	30 646,26	0,00
						Успенская (эксп.)	2 134,52	0,00
						Гуково (эксп.)	1 318,57	0,00
			ГР	410,17	0,00	Выстрел (эксп.)	442,83	0,00
						Веселое (эксп.)	410,17	0,00
			АЖД	5 508,35	0,00	Самур (эксп.)	5 508,35	0,00
			КЗХ	25 078,69	0,00	Озинки (эксп.)	2 096,27	0,00
						Локоть (эксп.)	5 343,93	0,00
						Кулунда (эксп.)	1 591,30	0,00
						Петропавловск (эксп.)	1 768,45	0,00
						Канисай (эксп.)	2 624,04	0,00
Орск-нвгр (эксп.)	4 607,40	0,00						
Карталы 1 (эксп.)	3 828,62	0,00						
Кигащ (эксп.)	3 218,68	0,00						
ВР	13 440,48	0,00				Бусловская (эксп.)	5 496,50	0,00
						Светогорск (эксп.)	2 778,56	0,00
			Вяртсиля (эксп.)	885,65	0,00			
			Кивиярви (эксп.)	4 279,77	0,00			

№	Страна	Железная дорога	В сообщении на железную дорогу, порт	Сдано грузов						
				Всего тыс. тонн	+ - в % к 2014	Через пограничные переходы				
						Пограничная станция	Сдано тыс. тонн	+ - в % к 2014		
1	2	3	4	5	6	7	8	9		
15	Россия	РЖД 0020	ПКП	2 469,12	0,00	Железнодорожный	154,37	0,00		
						Мамоново (эксп.)	2 314,75	0,00		
			УБЖД	1 481,99	0,00	Наушки/МНР1	670,82	0,00		
						Наушки МНР2	766,21	0,00		
						Соловьёвск/Монголия	44,96	0,00		
						Наушки/Вьетнам	0,11	0,00		
			ВЖД	0,11	0,00	Забайкальск/Вьетнам	0,01	0,00		
						Наушки/Китай	1 745,44	0,00		
			ЮЖД	22 978,47	0,00	Забайкальск/Китай	13 465,97	0,00		
						Гродеково/Китай	7 155,70	0,00		
						Камышовая (эксп.)	611,36	0,00		
						Хасан (эксп.)	255,18	0,00		
			ЗЧ	255,18	0,00					
			Кандалакшский м.п.	831,33						
			Мурманский м.п.	19 826,59						
			М.п. Выборг	1 248,28						
			Высоцкий м.п.	16 243,07						
			Санкт-Петербург	27 314,51						
			М.п. Усть-Луга	45 066,36						
			Калининградский м.п.	4 383,26						
			Архангельский м.п.	2 727,36						
			Морской порт Азов	1 050,84						
			Таганрогский м.п.	1 388,84						
			Ростовский порт	1 079,88	0,00					
			Усть-Донецкий порт	269,92	0,00					
			Морской порт Ейск	983,13						
			Новороссийский м.п.	37 379,29						
			М.т.п. Кавказ	10 129,30						
			Туапсинский м.п.	13 572,44						
			Махачкалинский м.п.	60,44	0,00					
			Астраханский порт	165,68						
			Морской порт Олия	525,41						
			Ванинский м.п.	22 213,73						
Владивостокский м.п.	3 587,81									
Находкинский м.п.	17 792,29									
М.п. Находка-Вост.	29 311,66									
Торговый порт Посет	5 190,08									
Речной порт Сызран	432,50									
Порт Тольятти	547,82	0,00								
<b>Всего</b>	<b>450 560,12</b>	<b>0,00</b>								
16	Румыния	ЧФР 0053	БДЖ	140,00	0,00	Джурджу Норд	135,00	9,76		
						МАВ	603,00	Куртичь	197,00	
								Валя луй Михай	399,00	
			ЧФМ	70,00	-61,96	Еп.Бихор	8,00			
						Кристешть Жижя	47,00	-68,46		
			УЗ	34,00	-87,90	Халмеу	2,00	-98,78		
			ЗС Сербия	34,00		Викшань	32,00	-72,65		
						Стамора Моравиц	34,00			
			ЧФР Констанца	1 716,00						
<b>Всего</b>	<b>2 597,00</b>	<b>-45,70</b>								
17	Словакия	ЖСР 0056	МАВ	5 355,83	4,98	Ленартовце	197,16	-22,99		
						Русовце	1 224,63	11,49		
						Словенске Нове	134,91	-71,25		
						Комарно	919,41	32,45		
						Штурово	1 826,18	31,71		
						Чанья	1 038,70	-10,40		
						Фильяково	9,31	-75,66		
						Малэ Страцины	5,53			

№	Страна	Железная дорога	В сообщении на железную дорогу, порт	Сдано грузов				
				Всего тыс. тонн	+ - в % к 2014	Через пограничные переходы		
						Пограничная станция	Сдано тыс. тонн	+ - в % к 2014
1	2	3	4	5	6	7	8	9
17	Словакия	ЖСР 0056	ПКП	679,54	-15,81	Медзилаборце		
						Плавеч	615,03	-13,44
						Скалите	64,51	-33,22
			УЗ	737,79	66,19	Чиерна над Тисой	535,88	96,53
						Матьовце	201,91	17,88
			ЧД	11 108,13		Чадса	7 092,94	
						Лукли под Макит	1 221,73	
						Куты	2 793,46	
			ОеББ	3 109,50	-6,01	Братислава - Петржалка	477,35	
						Девинска Нова Вес	2 632,15	2,99
<b>Всего</b>	<b>20 990,79</b>	<b>3,47</b>						
18	Таджикистан	ТДЖ 0066	УТИ -	1 787,40	-20,62	Кудукли	87,40	106,62
						Истиклол	929,80	
						Бекабад	770,20	
			<b>Всего</b>	<b>1 787,40</b>	<b>-20,62</b>			
19	Узбекистан	УТИ 0029	АФРА	1 987,60		Галаба (эсп.)	1 771,40	
						Термез-Порт (эсп.)	216,20	
			КЗХ	4 443,70		Каракалпакия (эсп.)	234,80	
						Келес (эсп.)	4 159,70	
						Сырдарьинская (эсп.)	49,20	
						Кувасай (эсп.)	7,60	
			КРГ	299,70		Савай (эсп.)	217,60	
						Султанабад (эсп.)	3,90	
						Учкурган (эсп.)	12,50	
						Ханабад (эсп.)	58,10	
			ТДЖ	3 977,20		Бекабад (эсп.)	3 107,50	
						Кудукли (эсп.)	866,40	
						Сувонобод (эсп.)	3,30	
			ТРК	2 106,60		Болдыр (эсп.)	84,70	
						Найманкуль (эсп.)	655,50	
						Нишан (эсп.)	16,60	
Ходжадавлет (эсп.)	1 349,80							
<b>Всего</b>	<b>12 814,80</b>	<b>-11,20</b>						
20	Украина	УЗ 0022				Горностаевка	274,14	
						Хоробичи	488,52	
			БЧ			Бережесть	1 924,77	16,89
						Удрицк	1 575,43	-23,82
						Заболотье	276,09	-10,68
						Чоп	169,15	
			МАВ			Батево	2 871,91	-14,12
						Могилёв-Подольский	360,39	
			ЧФМ			Сокиряны	170,43	130,93
						Кучурган	559,92	-22,84
						Мостистка-2	2 744,82	
			ПКП			Изюв	8 527,02	-11,22
						Ягодин	586,63	8,19
						Рава-Русская	137,36	0,41
						Зерново	9 167,18	
			РЖД			Тополи	6 494,49	-14,16
						Козачья Лопань	3 915,99	-8,96
						Рени	1 658,21	
						Вадул-Сирет	2 229,21	
			ЧФР			Дьяково	309,85	23,99
ЖСР			Ужгород	7 917,90	0,46			
			Чоп	7 389,22	-3,98			
Одесский	17 900,39	9,20						
Ильичевский	7 759,01	-1,12						
Николаевский	10 456,28	11,29						



№	Страна	Железная дорога	В сообщении на железную дорогу, порт	Сдано грузов				
				Всего тыс. тонн	+ - в % к 2014	Через пограничные переходы		
						Пограничная станция	Сдано тыс. тонн	+ - в % к 2014
1	2	3	4	5	6	7	8	9
20	Украина	УЗ 0022	Херсонский	1 322,10	8,08			
			Бердянский	1 688,79	39,27			
			Измаильский	4 325,37	56,81			
			Мариупольский	4 201,57	-54,39			
			Октябрьск	5 346,40	-9,34			
			Ренийский	401,51	-58,65			
			Южный	35 612,97				
			Белгород-Днестр.	549,50	9,86			
		<b>Всего</b>	<b>89 563,89</b>	<b>-31,68</b>				
21	Эстония	ЭВР 0026	ЛДЗ	179,20	-14,67	Валга	179,20	-14,67
						Нарва	317,10	
			РЖД	510,10	-49,59	Койдула	193,00	-37,54
			Мууга	3 243,00				
			Палдиски	1 116,10				
			Маарду	3 379,80				
			Вайвара	4 101,35				
	<b>Всего</b>	<b>12 529,55</b>	<b>0,43</b>					



Прибытие первого маршрутного контейнерного поезда под маркой «China Railway Express» сообщением Китай – Европа (20 июня 2016 г., Варшава)

统一品牌中欧货运班列首达波兰  
(2016年6月20日, 华沙)

Arrival of the first container block train under the family brand of "China Railway Express" in communication China – Europe (20 June 2016, Warsaw)

Ankunft des ersten Ganzzuges unter der Brandmarke "China Railway Express" im Verkehr China – Europa (20. Juni 2016, Warschau)

Строительство железнодорожной линии  
Хаф (Иран) – Герат (Афганистан)  
哈夫 (伊朗) — 赫拉特 (阿富汗) 铁路施工现场

Construction of a new railway line  
Khaf (Iran) – Herat (Afghanistan)  
Bauarbeiten auf der neuen Eisenbahnlinie  
Khaf (Iran) – Herat (Afghanistan)



## 2015年国际铁路联运货运情况

顺号	国 家	铁路	联运运往 铁路、港口	货 物 交 付				
				总计 千吨	较2014年 ±%	经 由 口 岸		
						国境站	交付 千吨	较2014年 ±%
1	2	3	4	5	6	7	8	9
1	阿塞拜疆	阿(塞)铁 0057	格铁	6,340.50		别尤克 克亚西克	6,340.50	
			俄铁	630.80		亚拉马	630.80	
			土(库)铁	427.40		巴库轮渡		
			哈铁	173.60		巴库轮渡		
			巴库贸易港	11.50		巴库港		
			伊铁	6.40		阿斯塔拉		
			总计	<b>7,590.20</b>	-13.14			
2	白俄罗斯	白铁 0021	拉铁	30,512.00	2.77	比戈索沃	30,512.00	2.77
			立铁	26,324.00	-4.97	古多盖	14,739.00	-5.33
			波铁	7,546.00	-4.71	斯塔西洛斯	11,585.00	-4.51
						布列斯特中央站	4,610.00	-4.08
						布列斯特北站	248.00	45.03
						斯维斯洛奇	836.00	37.27
			俄铁	11,225.00	-16.94	博鲁兹基	1,852.00	-20.62
						克拉斯诺耶	6,379.00	-15.35
						扎奥尔沙	481.00	-16.49
						扎科佩季耶	2,974.00	-21.80
						耶泽里谢	122.00	-23.75
			乌(克)铁	8,225.00	-5.41	苏拉日	1,269.00	-11.81
						别列热斯季	6,357.00	-3.67
						戈雷尼	962.00	3.55
						捷列霍夫卡	622.00	-5.47
						扎博洛季耶	107.00	-4.46
			总计	<b>83,832.00</b>	-4.21			
3	保加利亚	保铁 0052	乌(克)铁			瓦尔纳-费里博特恩	0.61	103.33
			俄铁			瓦尔纳-费里博特恩	33.61	
			格铁			瓦尔纳-费里博特恩	5.64	
			塞(尔)铁			季米特洛夫格勒	697.14	
			土(耳)铁			斯维连格勒	725.21	
			格铁			斯维连格勒国境	0.15	
						库拉塔	105.76	
			罗铁			鲁塞分界站	2.04	
卡尔达姆	0.10							
总计								
4	匈牙利	匈铁 0055	罗铁	1,288.00		比哈尔克列斯捷什	584.00	
						尼拉勃兰	94.00	
						列克什哈扎	609.00	
						阿格尔焦马伊奥尔		
			斯铁	1,657.00		拉伊卡	404.00	
						科马尔诺	313.00	
						索布	348.00	
						伊波伊塔尔诺茨	3.00	
						绍马什克乌依法卢	2.00	
						班列维	243.00	
						希达什涅麦季	315.00	
						沙托拉利阿乌伊赫伊	30.00	
			乌(克)铁	871.00		扎洪,叶佩里耶什克	871.00	
			塞(尔)铁	1,646.00		克列比亚	1,646.00	
克(罗)铁	1,166.00		穆拉克列斯图尔	113.00				

顺号	国家	铁路	联运运往 铁路、港口	货物交付				
				总计 千吨	较2014年 ±%	经由口岸		
						国境站	交付 千吨	较2014年 ±%
1	2	3	4	5	6	7	8	9
4	匈牙利	匈铁 0055	奥(地)铁	4,676.00		杰克涅什	912.00	
						马佳尔鲍伊	141.00	
						赫杰什霍洛姆	3,359.00	
						肖普朗	1,117.00	
4	匈牙利	匈铁 0055	斯(洛)铁	991.00		叶里先特彼得	991.00	
						12,295.00		
			总计	<b>12,295.00</b>	-6.43			
5	越南	越铁 0032	中铁	120.00	651.88	老街	100.00	2,757.14
						同登	20.00	104.08
			总计	<b>120.00</b>	802.26			
6	格鲁吉亚	格铁 0028	阿(塞)铁	1,621.80		加尔达巴尼	1,621.80	
			亚(美)铁	948.50	-19.25	夏达赫洛	948.50	-19.25
			巴统港	3,155.02	-19.08		3,155.02	-19.08
			波季港	1,155.30	-10.32		1,155.30	-10.32
			库列维	11,239.22		帕尔托 茨卡利	2,179.30	
			总计	<b>18,119.84</b>	62.64		9,059.92	
7	哈萨克斯坦	哈铁 0027	中铁	3,278.35		多斯特克	3,260.19	
						阿腾科里(出口)	18.16	
			吉铁	5,057.91		卢戈瓦亚	5,057.92	
			土铁	511.56		博拉沙克(出口)	512.01	
			乌(兹)铁	16,846.38		奥兹斯(出口)	1,686.89	
						帕赫塔拉尔(出口)	0.75	
						萨雷 阿加什(出口)	15,158.75	
			俄铁	57,228.80		阿克苏(出口)	17,991.79	
						季内 努尔佩伊斯(分界站)	8,523.56	
						泽尔诺瓦亚(出口)	13,451.26	
						伊列茨克1	1,438.38	
						基尔基利达(出口)	1,643.57	
						库尔卡梅斯(出口)	7,776.85	
						洛科奇(出口)	523.41	
						彼得罗巴甫洛夫斯克	4,087.02	
			谢米格拉维 马普	1,792.96				
			阿克套港口	3,124.28				
			管道	86,361.28	24.01	马哈姆别特(出口)	156.72	23.79
			总计	<b>172,408.56</b>	65.92		86,204.46	
8	中国	中铁 0033	俄铁	21,370.00		绥芬河	7,750.00	
						满洲里	13,620.00	
			朝铁	260.00		丹东	180.00	
						图们	60.00	
						集安	20.00	
			蒙铁	<b>8,270.00</b>		二连	8,270.00	
			越铁	740.00		凭祥	370.00	
						山腰	370.00	
9	吉尔吉斯斯坦	吉铁 0059	哈铁	285.90	-26.73	卢戈瓦亚	285.90	-26.73
			乌(兹)铁	299.70		卡拉苏	299.70	
			总计	<b>585.60</b>	-25.33			

顺号	国 家	铁路	联运运往 铁路、港口	货物交付				
				总计 千吨	较2014年 ±%	经由口岸		
						国境站	交付 千吨	较2014年 ±%
1	2	3	4	5	6	7	8	9
10	拉脱维亚	拉铁 0025	白铁	280.90	-44.05	茵德拉	280.90	-44.05
			立铁	1,566.62	66.18	埃格拉伊涅	949.35	85.45
						梅伊捷涅	617.27	43.28
			俄铁	1,705.00	-22.14	泽卢佩	1,311.16	-9.28
						卡尔萨亚	393.84	-47.10
			爱铁	2,143.19	-21.66	卢加日	2,143.19	-21.66
			里加	29,032.30	0.01			
			文茨皮尔斯	13,542.11	-7.06			
			利耶帕亚	2,911.26	10.34			
			总计	<b>51,181.38</b>	-2.71			
11	立陶宛	立铁 0024	克莱佩达	23,883.00	5.27			
			俄铁	7,853.00	-11.39	基巴尔泰	7,375.00	-13.95
						帕格吉亚伊	478.00	64.26
			白铁	3,117.00	-20.18	克纳	2,481.00	-18.04
						斯塔西洛斯	636.00	-27.56
			拉铁	1,900.00	26.58	马热伊克亚伊		
						约尼什基斯	1,630.00	34.60
						罗基什基斯	270.00	-6.90
			波铁	135.00	-8.78	莫茨卡瓦	135.00	-8.78
			总计	<b>36,888.00</b>	-0.58			
12	摩尔多瓦	摩铁 0023	罗铁	1,608.80	-15.32	朱耳朱列什季	1,631.10	6.77
						翁根	135.10	66.58
			乌(克)铁 敖德萨局	1,381.20		诺沃萨维茨卡亚	65.70	
						埃图利亚港	570.40	
						科尔巴斯纳	16.00	
			乌(克)铁 西南局	303.80		沃尔奇涅茨	78.10	
						奥克尼察	10.60	
			乌(克)铁 利沃夫局	6.50		克里瓦	6.00	
			总计	<b>3,300.30</b>	-3.97			
13	蒙古	蒙铁 0031	中铁	5,370.14	-9.98	扎门乌德	5,370.14	-9.90
			俄铁	5,905.35	18.48	苏赫巴托	266.47	18.56
						艾兰察乌	1.14	2.70
							5,637.74	
			总计	<b>11,275.49</b>	82.12			
14	波兰	波铁 0051	乌(克)铁	8,499.00	433.19	梅地卡		
						赫鲁别舒夫	8,499.00	713.30
			总计	<b>8,499.00</b>	-62.98			
15	俄罗斯	俄铁 0020	拉铁	19,861.12	0.00	波辛(出口)	12,099.07	0.00
						斯坎加利(出口)	7,762.05	0.00
			爱铁	11,911.50	0.00	伊万哥罗德 纳尔瓦(出口)	8,380.16	0.00
						佩乔雷-普斯科夫(出口)	3,531.34	0.00
			立铁	266.94	0.00	涅斯捷罗夫斯卡亚(出口)	198.66	0.00
						索维茨克(出口)	68.29	0.00
			白铁	38,647.46	0.00	扎维列日耶(出口)	1,011.69	0.00
						克拉斯诺耶(出口)	7,132.43	0.00
						鲁德尼亚(出口)	23,434.23	0.00
						兹伦卡(出口)	6,077.88	0.00
			苏拉日(出口)	991.23	0.00			
			乌(克)铁	44,928.72	0.00	苏泽姆卡(出口)	9,748.57	0.00
						克拉斯内胡托尔(出口)	637.98	0.00



顺号	国家	铁路	联运运往 铁路、港口	货物交付							
				总计 千吨	较2014年 ±%	经由口岸					
						国境站	交付 千吨	较2014年 ±%			
1	2	3	4	5	6	7	8	9			
15	俄罗斯	俄铁 0020				索洛维伊 (出口)	30,646.26	0.00			
						乌斯边斯卡亚 (出口)	2,134.52	0.00			
						古科沃 (出口)	1,318.57	0.00			
						维斯特列尔 (出口)	442.83	0.00			
			格铁	410.17	0.00	维谢洛耶 (出口)	410.17	0.00			
			阿 (塞) 铁	5,508.35	0.00	萨穆尔 (出口)	5,508.35	0.00			
			哈铁	25,078.69	0.00	奥津基-出口 (俄罗斯)	2,096.27	0.00			
						洛科奇 (出口)	5,343.93	0.00			
						库伦达-出口 (俄罗斯)	1,591.30	0.00			
						彼得罗巴甫洛夫斯克 (出口)	1,768.45	0.00			
						卡尼塞-出口 (俄罗斯)	2,624.04	0.00			
						奥尔斯克-诺夫哥罗德 (出口)	4,607.40	0.00			
						卡尔塔雷1 (出口)	3,828.62	0.00			
						基加什 (出口)	3,218.68	0.00			
						芬兰	13,440.48	0.00	布斯洛夫斯卡亚 (出口)	5,496.50	0.00
									斯维托胡尔斯克 (出口)	2,778.56	0.00
									维亚尔特西利亚 (出口)	885.65	0.00
			基维亚尔维 (出口)	4,279.77	0.00						
			波铁	2,469.12	0.00	热列兹诺多罗日内	154.37	0.00			
						马莫诺沃 (出口)	2,314.75	0.00			
			蒙铁	1,481.99	0.00	纳乌什基/蒙古1	670.82	0.00			
						纳乌什基/蒙古2	766.21	0.00			
						索洛维耶夫斯克	44.96	0.00			
			越铁	0.11	0.00	纳乌什基 (越南)	0.11	0.00			
						后贝加尔 (越南)	0.01	0.00			
			中铁	22,978.47	0.00	纳乌什基 (中国)	1,745.44	0.00			
						后贝加尔 (中国)	13,465.97	0.00			
						格罗杰科沃 (中国)	7,155.70	0.00			
						卡梅绍瓦亚 (出口)	611.36	0.00			
			朝铁	255.18	0.00	哈桑 (出口)	255.18	0.00			
			坎达拉克沙港	831.33							
			摩尔曼斯克港	19,826.59							
			维堡	1,248.28							
			维索茨基港	16,243.07							
			圣彼得堡	27,314.51							
			乌斯季-卢加港	45,066.36							
			加里宁格勒港	4,383.26							
			阿尔汉格尔斯克港	2,727.36							
			阿佐夫港	1,050.84							
			塔甘罗格	1,388.84							
罗斯托夫港	1,079.88										
乌什季顿涅茨克港	269.92	0.00									
耶伊斯克港	983.13	0.00									
新罗西斯克	37,379.29										
捷姆柳克港 (高加索港)	10,129.30										
图阿普谢港	13,572.44										
马哈奇卡拉	60.44	0.00									
阿斯特拉罕	165.68										
奥利亚港	525.41										
瓦尼诺港	22,213.73										

顺号	国 家	铁路	联运运往 铁路、港口	货物交付				
				总计 千吨	较2014年 ±%	经由口岸		
						国境站	交付 千吨	较2014年 ±%
1	2	3	4	5	6	7	8	9
15	俄罗斯	俄铁 0020	符拉迪沃斯托克港	3,587.81				
			纳霍德卡港	17,792.29				
			纳霍德卡东	29,311.66				
			波谢特港贸易港	5,190.08				
			瑟兹兰港	432.50				
			陶里亚蒂港	547.82	0.00			
			总计	<b>450,560.12</b>	0.00			
16	罗马尼亚	罗铁 0053	保铁	140.00	0.00	朱尔朱北	135.00	9.76
			匈铁	603.00		库尔蒂奇	197.00	
						瓦利亚卢伊 米纳伊	399.00	
						比霍尔	8.00	
			摩铁	70.00	-61.96	克里斯捷什季 日日亚	47.00	-68.46
			乌(克)铁	34.00	-87.90	哈尔梅乌	2.00	-98.78
						维克沙尼	32.00	-72.65
			斯铁 谢尔比亚	34.00		斯塔莫拉 摩拉维	34.00	
罗铁 康斯坦察	1,716.00							
			总计	<b>2,597.00</b>	-45.70			
17	斯洛伐克	斯铁 0056	匈铁	5,355.83	4.98	列纳尔托夫策	197.16	-22.99
						鲁索夫策	1,224.63	11.49
						斯洛文斯克新区	134.91	-71.25
						科马尔诺	919.41	32.45
						什图罗沃	1,826.18	31.71
						恰尼亚	1,038.70	-10.40
						菲利亚科沃	9.31	-75.66
						马勒 斯特拉齐内	5.53	
			波铁	679.54	-15.81	梅得济拉博尔采		
						普拉维奇	615.03	-13.44
						斯卡利捷	64.51	-33.22
			乌(克)铁	737.79	66.19	切尔纳(蒂萨河畔)	535.88	96.53
						马捷夫采	201.91	17.88
			捷铁	11,108.13		恰察	7,092.94	
						卢克利(马基特郊外)	1,221.73	
						库蒂	2,793.46	
奥(地)铁	3,109.50	-6.01	布拉迪斯拉发	477.35				
			杰温斯卡诺瓦东	2,632.15	2.99			
			总计	<b>20,990.79</b>	3.47			
18	塔吉克斯坦	塔铁 0066	乌(兹)铁	1,787.40	-20.62	库杜克利	87.40	106.62
						伊斯季科尔	929.80	
						别科巴德	770.20	
			总计	<b>1,787.40</b>	-20.62			
19	乌兹别克斯坦	乌(兹)铁 0029	阿富汗	1,987.60		加拉巴(出口)	1,771.40	
						铁尔梅兹港(出口)	216.20	
			哈铁	4,443.70		卡拉卡尔帕基亚	234.80	
						克列斯(出口)	4,159.70	
						锡尔达里因(出口)	49.20	
			吉铁	299.70		库瓦塞(出口)	7.60	
						萨瓦伊(出口)	217.60	
						苏尔塔纳巴德(出口)	3.90	
						乌奇库尔干(出口)	12.50	
			塔铁	3,977.20		哈纳巴德(出口)	58.10	
别卡巴德(出口)	3,107.50							

顺号	国家	铁路	联运运往 铁路、港口	货物交付				
				总计 千吨	较2014年 ±%	经由口岸		
						国境站	交付 千吨	较2014年 ±%
1	2	3	4	5	6	7	8	9
19	乌兹别克斯坦	乌(兹)铁 0029	土铁	2,106.60		库杜克利(出口)	866.40	
						苏瓦诺巴德(出口)	3.30	
						博尔迪尔(出口)	84.70	
						奈曼库利(出口)	655.50	
						尼桑(出口)	16.60	
						霍吉达夫列特(出口)	1,349.80	
		总计		<b>12,814.80</b>	-11.20			
20	乌克兰	乌(克)铁 0022	白铁			戈尔诺斯塔耶夫卡	274.14	
						霍罗比奇	488.52	
						别列热斯季	1,924.77	16.89
						乌德里茨克	1,575.43	-23.82
						扎博洛季耶	276.09	-10.68
			匈铁			乔普	169.15	
						巴捷沃	2,871.91	-14.12
			摩铁			莫基列夫 波多里斯	360.39	
						索基里亚内	170.43	130.93
						库丘尔干	559.92	-22.84
			波铁			莫斯季斯卡	2,744.82	
						伊佐夫	8,527.02	-11.22
						亚戈金	586.63	8.19
						拉瓦-鲁斯卡	137.36	0.41
			俄铁					泽尔诺沃
20	乌克兰	乌(克)铁 0022				托波利	6,494.49	-14.16
						科扎奇亚 洛普	3,915.99	-8.96
			罗铁			列尼	1,658.21	
						瓦杜尔西列特	2,229.21	
						季亚科沃	309.85	23.99
			斯铁			乌日戈罗德	7,917.90	0.46
						乔普	7,389.22	-3.98
			敖德萨			17,900.39	9.20	
			伊利伊切夫斯克			7,759.01	-1.12	
			尼古拉耶夫			10,456.28	11.29	
			赫尔松			1,322.10	8.08	
			别尔江斯克			1,688.79	39.27	
			伊兹梅尔			4,325.37	56.81	
			马里乌波尔			4,201.57	-54.39	
			十月城			5,346.40	-9.34	
列尼	401.51	-58.65						
尤日内	35,612.97							
别尔哥罗德	549.50	9.86						
		总计		<b>89,563.89</b>	-31.68			
21	爱沙尼亚	爱铁 0026	拉铁	179.20	-14.67	瓦尔加	179.20	-14.67
			俄铁	510.10	-49.59	纳尔瓦	317.10	
						科伊杜拉	193.00	-37.54
			穆加	3,243.00				
			帕尔迪斯基	1,116.10				
			马尔杜	3,379.80				
			瓦伊瓦拉	4,101.35				
		总计		<b>12,529.55</b>	0.43			

Эксплуатационная длина железных дорог ОСЖД за 2015 год  
Operational length of OSJD railways for 2015  
铁组2015年铁路营业里程

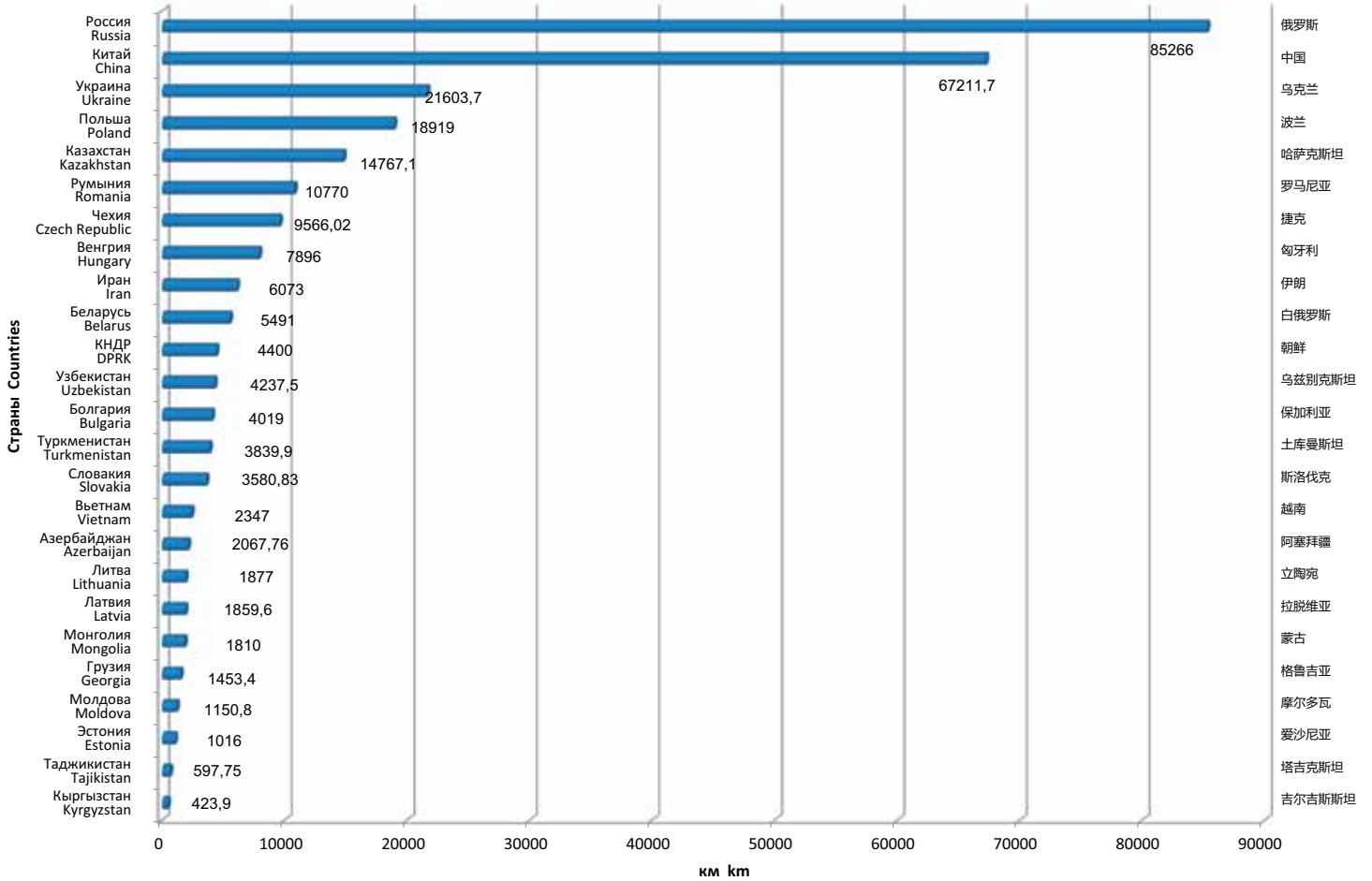

Участники совещания экспертов по вопросам статистики (30.08-2.09.2016, Комитет ОСЖД, Варшава)  
统计问题专家会议与会者 (2016年8月30日-9月2日, 华沙, 铁组委员会)  
Participants of the Expert Meeting on Statistics (30.08-2.09.2016, OSJD Committee, Warsaw)  
Die Teilnehmer der Expertenberatung zu statistischen Fragen (30.08-2.09.2016, Komitee der OSShD, Warschau)

# Объёмы перевозок по железнодорожным транспортным коридорам ОСЖД за 2015 год Transportation volumes by OSJD Railway Transport Corridors for 2015 铁组铁路运输走廊2015年运量指标

## Коридор ОСЖД №1 • 铁组第1走廊 • OSJD Corridor No.1

Проходит по территории 11 стран: Польши, Латвии, Литвы, Эстонии, Беларуси, России, Казахстана, Узбекистана, Китая, Монголии, КНДР. Общая протяжённость с ответвлениями составляет 23679 км.

该走廊经由下列11个国家：波兰、拉脱维亚、立陶宛、爱沙尼亚、白俄罗斯、俄罗斯、哈萨克斯坦、乌兹别克斯坦、中国、蒙古、朝鲜。全长23,679公里。

Passes through the territory of 11 countries: Poland, Latvia, Lithuania, Estonia, Belarus, Russia, Kazakhstan, Uzbekistan, China, Mongolia and DPRK. Overall length together with branches is 23679 km.

Страна Country 国家	Длина участка, км Sector length, km 区段长度, 公里	Грузооборот (эксплуатационные тонно-километры нетто в тыс.) Freight turnover (operational tonno-km netto in thousand) 货物周转量 (运营净重吨公里, 千)	Густота перевозок, тонно-километры (тыс.) на 1 км Density of traffic, tonno-kilometers (in thousand) per 1 km 运输密度, 吨公里 (千) /公里
Беларусь Belarus 白俄罗斯	856	16 365 942	19 119
Казахстан Kazakhstan 哈萨克斯坦	1 754	22 615 070	12 893
Китай China 中国	3 717	139 871 897	37 630
Латвия Latvia 拉脱维亚	1 017	16 349 548	16 076
Литва Lithuania 立陶宛	316	715 276	2 264
Польша* Poland* 波兰*	682	7 304 793	10 711
Россия Russia 俄罗斯	15 181	1 078 538 811	71 045
Узбекистан Uzbekistan 乌兹别克斯坦	23	240 406	10 452
Эстония Estonia 爱沙尼亚	133	560 794	4 217
<b>Всего по коридору Total by corridor 走廊全长</b>	<b>23 679</b>	<b>1 282 562 537</b>	<b>54 165</b>

\* брутто с массой локомотива \*—机车总重 \* brutto with locomotive mass

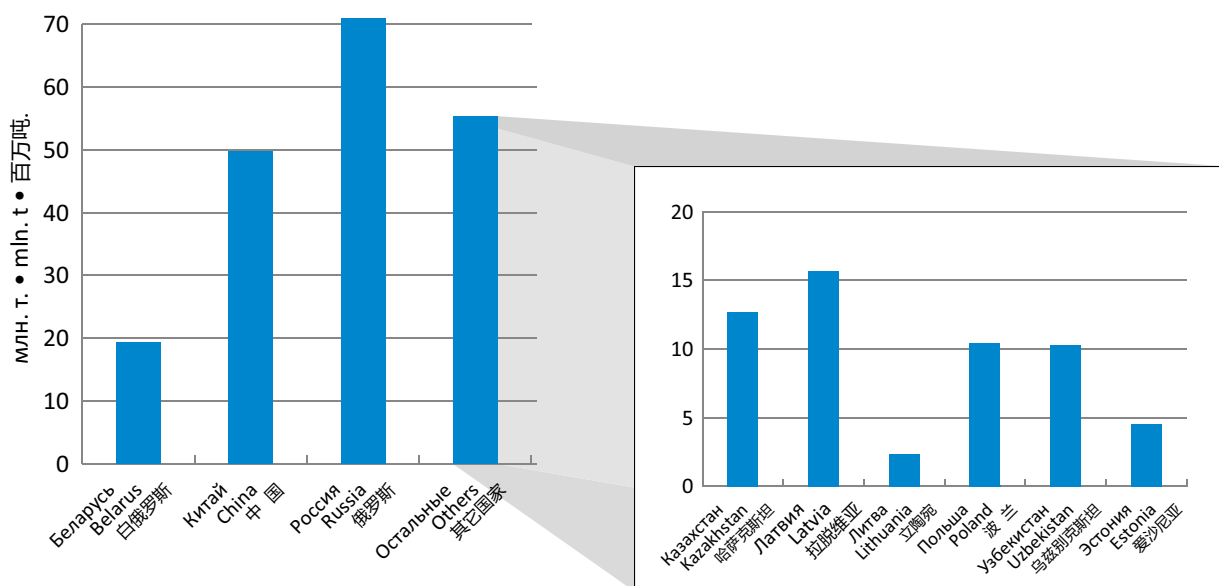





# СХЕМА ЖЕЛЕЗ

# SCHEMA DER MAP OF



## УСЛОВНЫЕ ОБОЗНАЧЕНИЯ • LEGEND

### Коридоры ОСЖД / OSJD Corridors

- 1. Куйовице – Минск – Москва – Омск – Находка / *Kuivovitsa – Minsk – Moscow – Omsk – Nakhodka*
- 2. Москва – Вурган – Астана – Достык – Ляньюньган / *Moscow – Kurgan – Astana – Dostyk – Lianyungang*
- 3. Згожеlec – Мостиска – Киев – Москва / *Zgorzelec – Mostiska – Kiev – Moscow*
- 4. Дечин – Прага – Пржееров – Жилина – Чоп / *Decin – Prague – Prievoz – Zilina – Chop*
- 5. Хедьешалом – Захонь – Жмеринка – Пенза – Кокчетав – Достык – Ляньюньган / *Hejeshalom – Zahony – Zhmerinka – Penza – Kokchetav – Dostyk – Lianyungang*
- 6. Дечин – Прага – Братислава – Будапешт – София – Анкара – Тегеран – Салармурат Туркменбашы / *Decin – Prague – Bratislava – Budapest – Sofia – Ankara – Tehran – Salarmurat Turkmenbashi*
- 7. Гданьск – Люблин – Жмеринка – Одесса / *Gdansk – Lublin – Zhmerinka – Odessa*
- 8. Фастов – Знаменка – Ляхов – Махат – Новов / *Fastov – Znamenka – Likhov – Makat – Novoy*
- 9. Клайпеда – Шауляй – Вильнюс – Минск / *Klaipeda – Siauliai – Vilnius – Minsk*
- 10. (ТРАСЕКА) – Варна/Одесса – Тбилиси – Баку – Туркменбашы – Ташкент – Актогай / (TRACESA) – *Varna/Odessa – Tbilisi – Baku – Turkmenbashi – Tashkent – Aktogai*
- 11. Бузовская – Москва – Мичуринск – Волгоград – Махачкала – Баку – Оманлы – Астара – Решт – Тегеран – Бендер-Аббас / *Buzovskaya – Moscow – Michurinsk – Volgograd – Makhachkala – Baku – Osmaly – Astara – Resht – Tehran – Bander-Abbas*
- 12. Окница – Унгены – Бухарест – Варна/Димитровград / *Oknitsa – Ungeny – Bucharest – Varna/Dimitrovgrad*
- 13. Санкт-Петербург/Таллинн – Тара – Рига – Каунас – Варшава / *St. Petersburg/Tallinn – Tara – Riga – Kaunas – Warsaw*

### Панъевропейские (критские) коридоры / Pan-European (Cretan) Corridors

- I – Хельсинки – Таллинн – Рига – Каунас – Варшава / *Helsinki – Tallinn – Riga – Kaunas – Warsaw*
- II – Берлин – Варшава – Минск – Москва – Нижний Новгород / *Berlin – Warsaw – Minsk – Moscow – Nizhni Novgorod*
- III – Берлин/Дрезден – Вроцлав – Львов – Киев / *Berlin/Dresden – Wroclaw – Lvov – Kiev*
- IV – Берлин/Нюрнберг – Прага – Братислава – Будапешт – Констанца/Салоники/Стамбул / *Berlin/Nurnberg – Prague – Bratislava – Budapest – Constanta/Saloniki/Istanbul*
- V – Венеция – Триест/Копер – Любляна – Будапешт – Ужгород – Львов / *Venice – Trieste/Koper – Ljubljana – Budapest – Uzhgorod – Lvov*
- VI – Гданьск – Варшава – Катовице – Жилина / *Gdynia – Warsaw – Katowice – Zilina*
- VII – По р. Дунай / *Along the Danube*
- VIII – Дуррес – Тирана – Скопье – София – Бургас / *Durres – Tirana – Skopje – Sofia – Burgas*
- IX – Хельсинки – Санкт-Петербург/Москва – Киев – Кишинев – Бухарест – Димитровград – Александруполис / *Helsinki – St. Petersburg/Moscow – Kiev – Kishinev – Bucharest – Dimitrovgrad – Alexandroupolis*
- X – Зальцбург – Любляна – Загреб – Белград – Ниш – Скопье – Велес – Салоники / *Salzburg – Ljubljana – Zagreb – Belgrad – Nis – Skopje – Veles – Saloniki*

● ПАРИЖ Столицы / Capitals

○ ЛЮНГОН Города / Cities

— Главные железные дороги / Main railways



ВНОДОРОЖНЫХ ТРАНСПОРТНЫХ КОРИДОРОВ ОСЖД

铁组铁路运输走廊示意图

EISENBAHNTRANSPORTKORRIDORE DER OSShD

OSJD RAILWAY TRANSPORT CORRIDORS

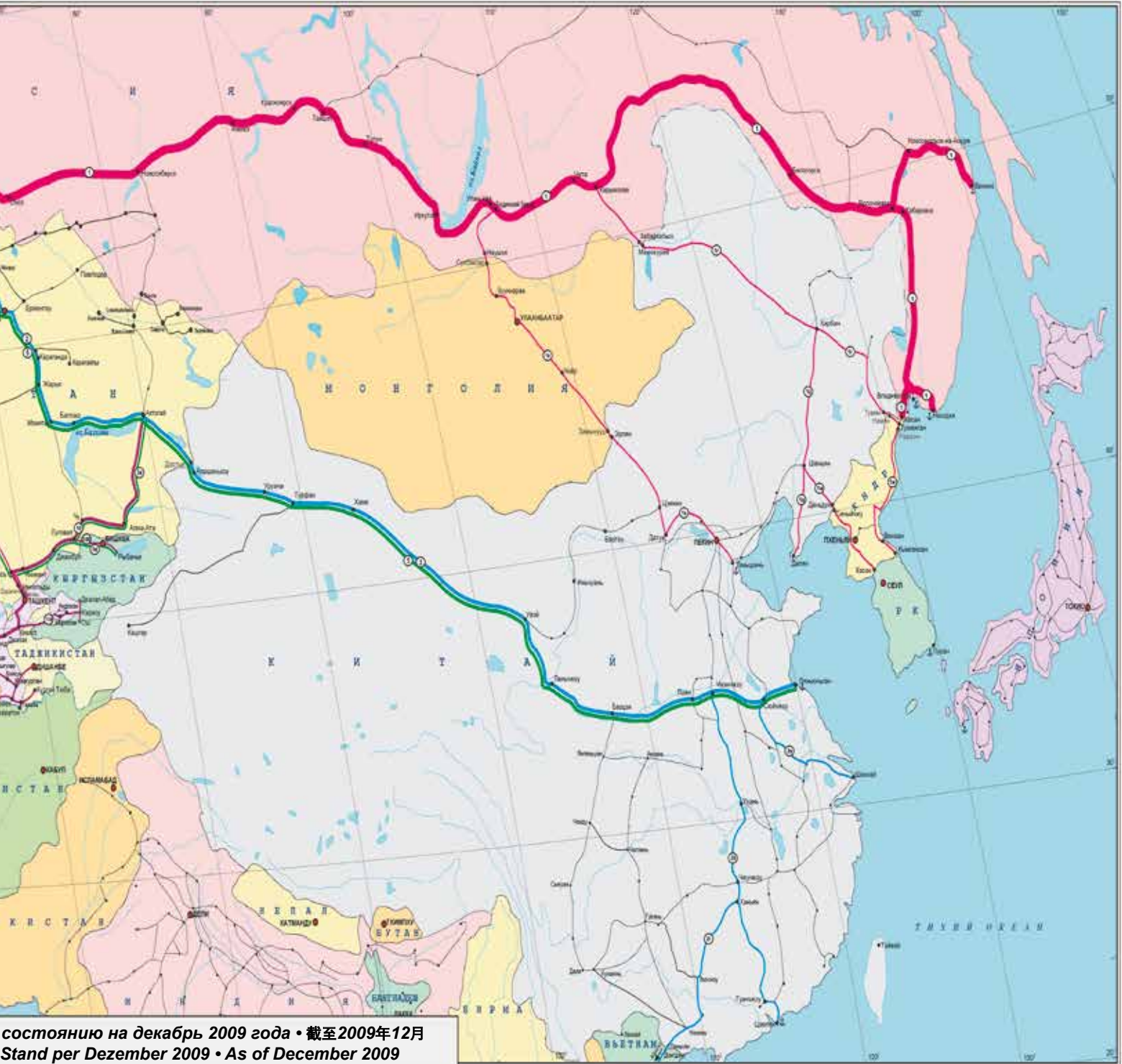



## Коридор ОСЖД №2 • 铁组第2走廊 • OSJD Corridor No.2

Проходит по территории 4 стран: России, Казахстана, Китая, Вьетнама. Общая протяжённость с ответвлениями составляет 12946 км.

该走廊经由下列4个国家：俄罗斯、哈萨克斯坦、中国、越南。全长12,946公里。

Passes through the territory of 4 countries: Russia, Kazakhstan, China and Vietnam. Overall length together with branches is 12946 km.

Страна Country 国家	Длина участка, км Sector length, km 区段长度, 公里	Грузооборот (эксплуатационные тонно-километры нетто в тыс.) Freight turnover (operational tonno-km netto in thousand) 货物周转量 (运营净重吨公里, 千)	Густота перевозок, тонно-километры (тыс.) на 1 км Density of traffic, tonno-kilometers (in thousand) per 1 km 运输密度, 吨公里 (千) /公里
Вьетнам Vietnam 越南	156	81 091	520
Казахстан Kazakhstan 哈萨克斯坦	2 566	51 602 453	20 110
Китай China 中国	7 438	371 149 241	49 899
Россия Russia 俄罗斯	2 786	163 925 660	58 839
<b>Всего по коридору Total by corridor 走廊全长</b>	<b>12 946</b>	<b>586 758 445</b>	<b>45 324</b>

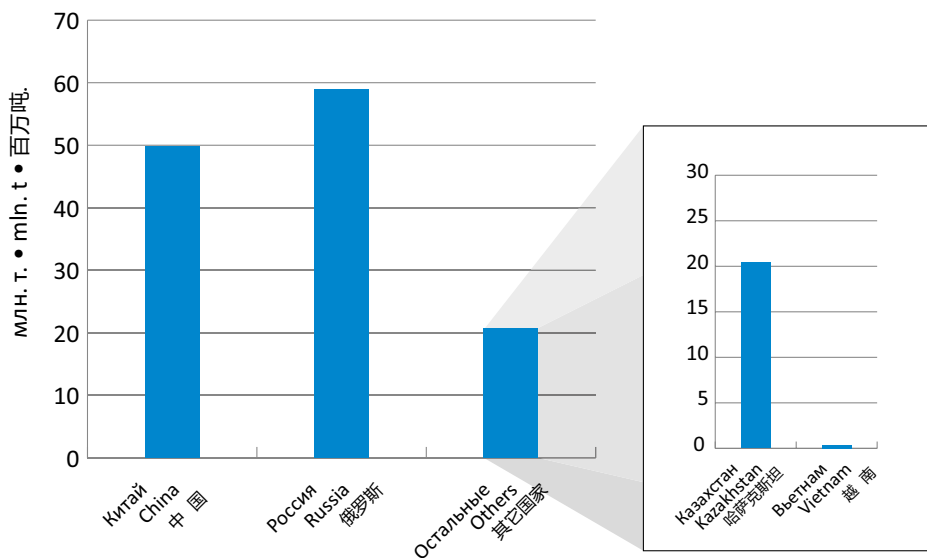

### Коридор ОСЖД №3 • 铁组第3走廊 • OSJD Corridor No.3

Проходит по территории 3 стран: Польши, Украины, России. Общая протяжённость с ответвлениями составляет 2227 км.

该走廊经由下列3个国家: 波兰、乌克兰、俄罗斯。全长2,227公里。

Passes through the territory of 3 countries: Poland, Ukraine and Russia. Overall length together with branches is 2227 km.

Страна Country 国家	Длина участка, км Sector length, km 区段长度, 公里	Грузооборот (эксплуатационные тонно-километры нетто в тыс.) Freight turnover (operational tonno-km netto in thousand) 货物周转量 (运营净重吨公里, 千)	Густота перевозок, тонно-километры (тыс.) на 1 км Density of traffic, tonno-kilometers (in thousand) per 1 km 运输密度, 吨公里 (千) /公里
Польша* Poland* 波兰*	679	6 850 297	10 089
Россия Russia 俄罗斯	482	9 955 077	20 654
Украина Ukraine 乌克兰	1 066	20 207 666	18 957
<b>Всего по коридору Total by corridor 走廊全长</b>	<b>2 227</b>	<b>37 013 040</b>	<b>16 620</b>

\* бруто с массой локомотива \*—机车总重 \* brutto with locomotive mass

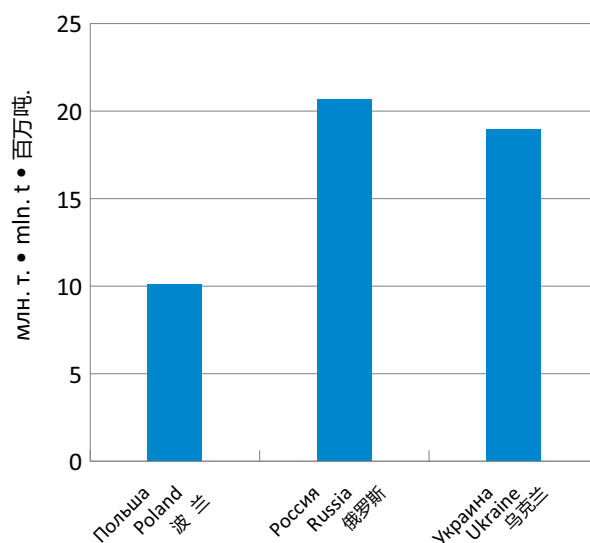

## Коридор ОСЖД №4 • 铁组第4走廊 • OSJD Corridor No.4

Проходит по территории 5 стран: Чехии, Словакии, Венгрии, Польши, Украины (пограничная станция Чоп). Общая протяжённость с ответвлениями составляет 2687 км.

该走廊经由下列5个国家：捷克、斯洛伐克、匈牙利、波兰、乌克兰（乔普边境站）。全长2,687公里。

Passes through the territory of 5 countries: Czechia, Slovakia, Hungary, Poland and Ukraine (Chop border station). Overall length together with branches is 2687 km.

Страна Country 国家	Длина участка, км Sector length, km 区段长度, 公里	Грузооборот (эксплуатационные тонно-километры нетто в тыс.) Freight turnover (operational tonno-km netto in thousand) 货物周转量 (运营净重吨公里, 千)	Густота перевозок, тонно-километры (тыс.) на 1 км Density of traffic, tonno-kilometers (in thousand) per 1 km 运输密度, 吨公里 (千)/公里
Венгрия Hungary 匈牙利	65	401 517	6 177
Польша Poland 波兰	490	4 199 236	8 570
Словакия Slovakia 斯洛伐克	847	20 947 246	24 731
Чехия Czechia 捷克	1 285	7 894 044	6 143
<b>Всего по коридору Total by corridor 走廊全长</b>	<b>2 687</b>	<b>33 442 043</b>	<b>12 446</b>

\* брутто с массой локомотива \*—机车总重 \* brutto with locomotive mass

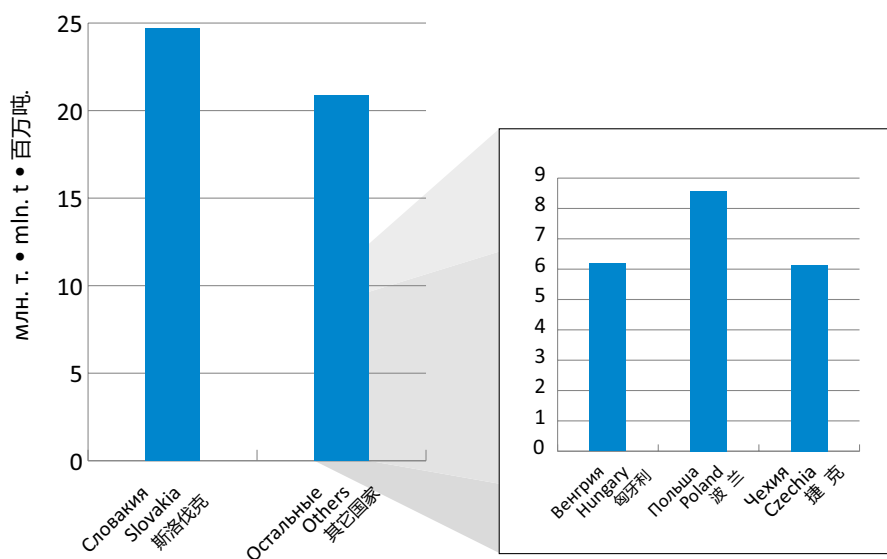

## Коридор ОСЖД №5 • 铁组第5走廊 • OSJD Corridor No.5

Проходит по территории 10 стран: Венгрии, Словакии, Украины, России, Казахстана, Грузии, Азербайджана, Молдовы, Китая, Кыргызстана. Общая протяжённость с ответвлениями составляет 21918 км.

该走廊经由下列10个国家：匈牙利、斯洛伐克、乌克兰、俄罗斯、哈萨克斯坦、格鲁吉亚、阿塞拜疆、摩尔多瓦、中国、吉尔吉斯斯坦。全长21,918公里。

Passes through the territory of 10 countries: Hungary, Slovakia, Ukraine, Russia, Kazakhstan, Georgia, Azerbaijan, Moldova, China and Kyrgyzstan. Overall length together with branches is 21918 km.

Страна Country 国家	Длина участка, км Sector length, km 区段长度, 公里	Грузооборот (эксплуатационные тонно-километры нетто в тыс.) Freight turnover (operational tonno-km netto in thousand) 货物周转量 (运营净重吨公里, 千)	Густота перевозок, тонно-километры (тыс.) на 1 км Density of traffic, tonno-kilometers (in thousand) per 1 km 运输密度, 吨公里 (千) /公里
Азербайджан Azerbaijan 阿塞拜疆	680	6 067 456	8 923
Венгрия Hungary 匈牙利	1 695	13 185 807	7 779
Грузия Georgia 格鲁吉亚	447	3 844 667	8 601
Казахстан Kazakhstan 哈萨克斯坦	5 441	85 532 155	15 720
Китай China 中国	4 156	260 296 211	62 631
Кыргызстан Kyrgyzstan 吉尔吉斯斯坦	324	919 254	2 837
Молдова Moldova 摩尔多瓦	209	180 151	862
Россия Russia 俄罗斯	5 299	259 748 923	49 018
Словакия Slovakia 斯洛伐克	549	15 411 713	28 072
Украина Ukraine 乌克兰	3 118	76 292 768	24 746
<b>Всего по коридору Total by corridor 走廊全长</b>	<b>21 918</b>	<b>721 479 105</b>	<b>32 970</b>

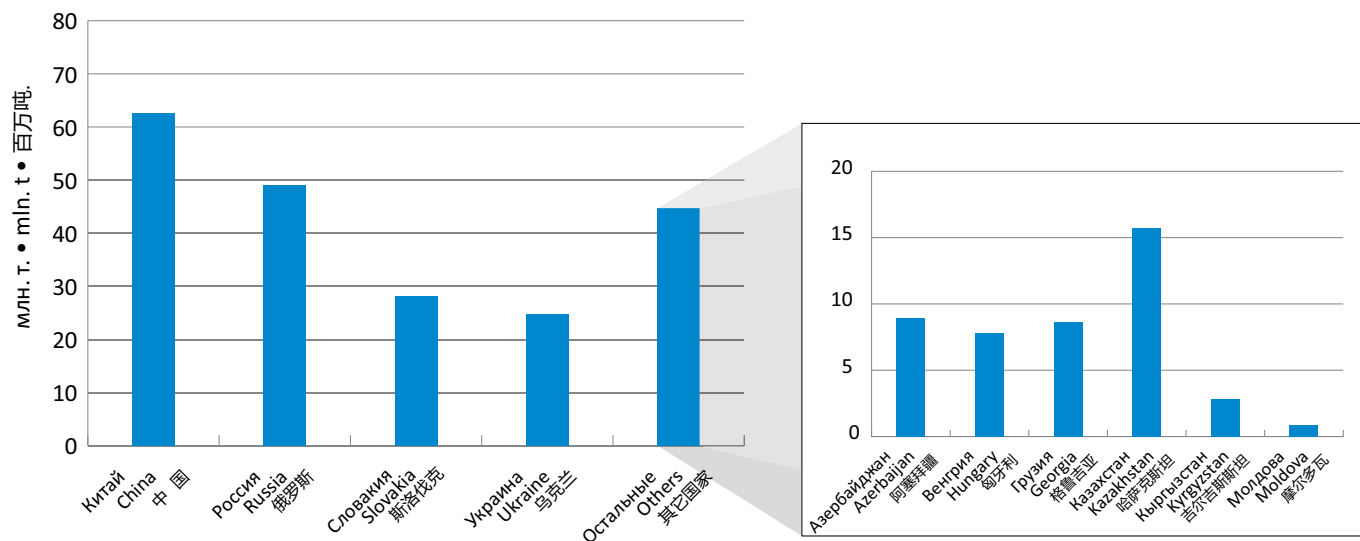

## Коридор ОСЖД №6 • 铁组第6走廊 • OSJD Corridor No.6

Проходит по территории 10 стран: Чехии, Словакии, Венгрии, Румынии, Сербии, Болгарии, Греции, Турции, Ирана, Туркменистана. Общая протяжённость с ответвлениями составляет 9926 км.

该走廊经由下列10个国家: 捷克、斯洛伐克、匈牙利、罗马尼亚、塞尔维亚、保加利亚、希腊、土耳其、伊朗、土库曼斯坦。全长9,926公里。

Passes through the territory of 10 countries: Czechia, Slovakia, Hungary, Romania, Serbia, Bulgaria, Greece, Turkey, Iran and Turkmenistan. Overall length together with branches is 9926 km.

Страна Country 国家	Длина участка, км Sector length, km 区段长度, 公里	Грузооборот (эксплуатационные тонно-километры нетто в тыс.) Freight turnover (operational tonno-km netto in thousand) 货物周转量 (运营净重吨公里, 千)	Густота перевозок, тонно-километры (тыс.) на 1 км Density of traffic, tonno-kilometers (in thousand) per 1 km 运输密度, 吨公里 (千) /公里
Болгария Bulgaria 保加利亚	1 402	1 018 321	726
Венгрия Hungary 匈牙利	722	8 460 698	11 718
Иран Iran 伊朗	5 781	40 509	7
Румыния Romania 罗马尼亚	1 349	5 567 848	4 127
Словакия Slovakia 斯洛伐克	220	4 498 760	20 449
Чехия Czechia 捷克	452	3 888 348	8 603
<b>Всего по коридору Total by corridor 走廊全长</b>	<b>9 926</b>	<b>23 474 484</b>	<b>2 365</b>

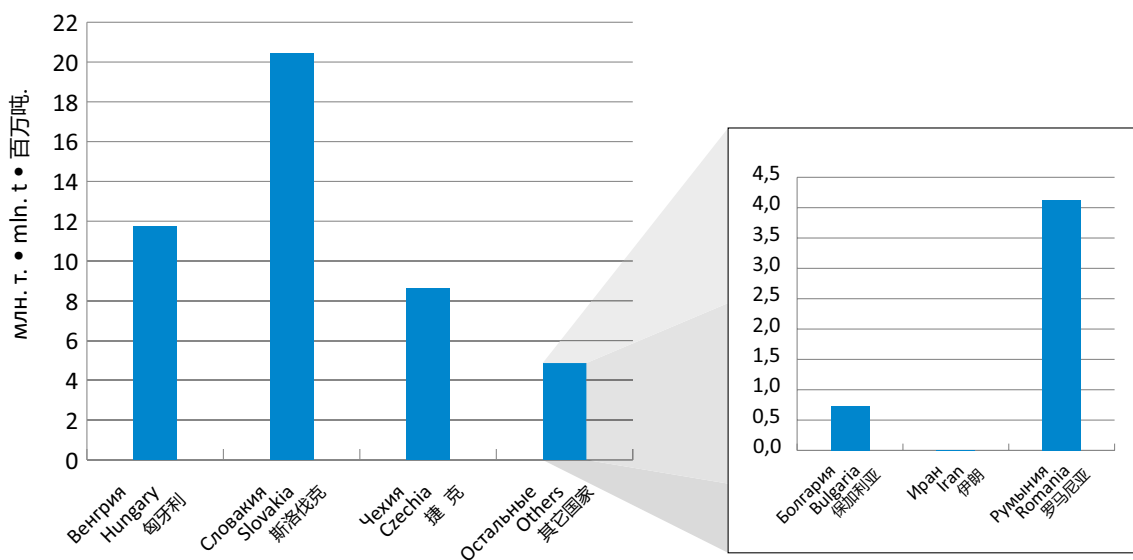

## Коридор ОСЖД №7 • 铁组第7走廊 • OSJD Corridor No.7

Проходит по территории 2 стран: Польши, Украины. Общая протяжённость с ответвлениями составляет 1551 км.

该走廊经由2个国家：波兰、乌克兰。全长1,551公里。

Passes through the territory of 2 countries: Poland and Ukraine. Overall length together with branches is 1551 km.

Страна Country 国家	Длина участка, км Sector length, km 区段长度, 公里	Грузооборот (эксплуатационные тонно-километры нетто в тыс.) Freight turnover (operational tonno-km netto in thousand) 货物周转量 (运营净重吨公里, 千)	Густота перевозок, тонно-километры (тыс.) на 1 км Density of traffic, tonno-kilometers (in thousand) per 1 km 运输密度, 吨公里 (千) /公里
Польша* Poland* 波兰*	612	5 304 029	8 667
Украина Ukraine 乌克兰	939	23 673 383	25 211
<b>Всего по коридору Total by corridor 走廊全长</b>	<b>1 551</b>	<b>28 977 412</b>	<b>18 683</b>

\* брутто с массой локомотива \*—机车总重 \* brutto with locomotive mass

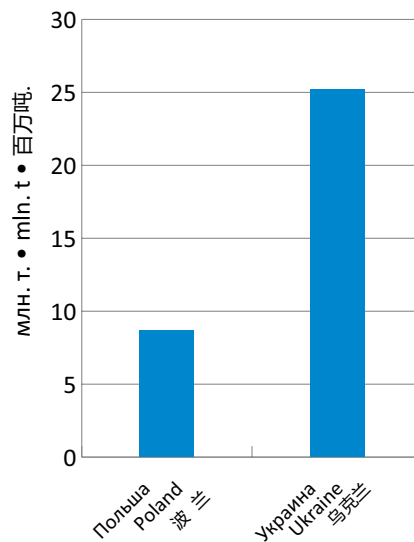

## Коридор ОСЖД №8 • 铁组第8走廊 • OSJD Corridor No.8

Проходит по территории 5 стран: Украины, России, Казахстана, Узбекистана, Туркменистана. Общая протяжённость с ответвлениями составляет 4806 км.

该走廊经由下列5个国家：乌克兰、俄罗斯、哈萨克斯坦、乌兹别克斯坦、土库曼斯坦。全长4,806公里。

Passes through the territory of 5 countries: Ukraine, Russia, Kazakhstan, Uzbekistan and Turkmenistan. Overall length together with branches is 4806 km.

Страна Country 国家	Длина участка, км Sector length, km 区段长度, 公里	Грузооборот (эксплуатационные тонно-километры нетто в тыс.) Freight turnover (operational tonno-km netto in thousand) 货物周转量 (运营净重吨公里, 千)	Густота перевозок, тонно-километры (тыс.) на 1 км Density of traffic, tonno-kilometers (in thousand) per 1 km 运输密度, 吨公里 (千) /公里
Казахстан Kazakhstan 哈萨克斯坦	1 353	15 253 523	11 274
Россия Russia 俄罗斯	1 199	26 210 878	21 861
Узбекистан Uzbekistan 乌兹别克斯坦	1 290	4 446 250	3 447
Украина Ukraine 乌克兰	964	30 154 937	33 284
<b>Всего по коридору Total by corridor 走廊全长</b>	<b>4 806</b>	<b>76 065 588</b>	<b>16 021</b>

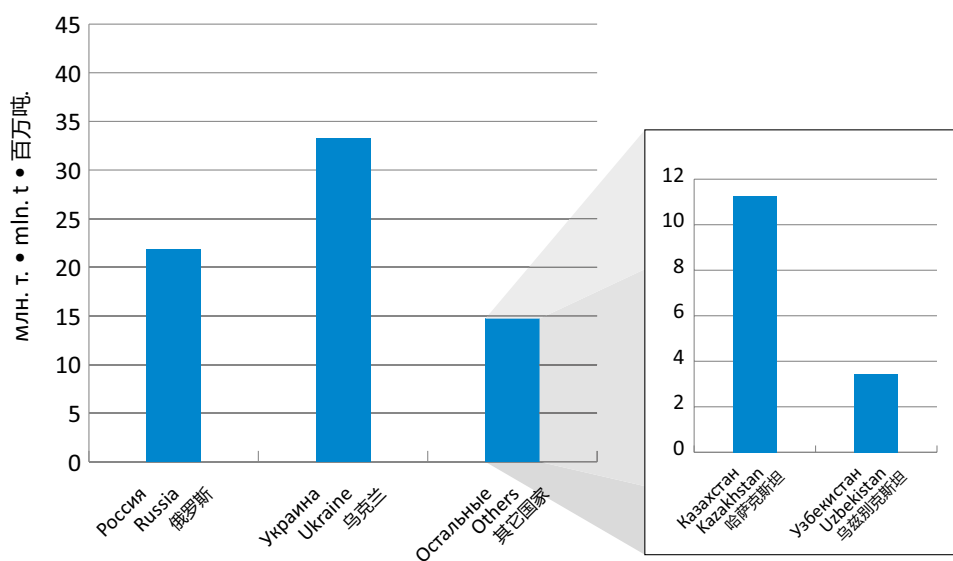



## Коридор ОСЖД №9 • 铁组第9走廊 • OSJD Corridor No.9

Проходит по территории 3 стран: Литвы, Беларуси и России. Общая протяжённость с ответвлениями составляет 863 км.

该走廊经由下列3个国家：立陶宛、白俄罗斯、俄罗斯。全长863公里。

Passes through the territory of 3 countries: Lithuania, Belarus and Russia. Overall length together with branches is 863 km.

Страна Country 国家	Длина участка, км Sector length, km 区段长度, 公里	Грузооборот (эксплуатационные тонно-километры нетто в тыс.) Freight turnover (operational tonno-km netto in thousand) 货物周转量 (运营净重吨公里, 千)	Густота перевозок, тонно-километры (тыс.) на 1 км Density of traffic, tonno-kilometers (in thousand) per 1 km 运输密度, 吨公里 (千) /公里
Беларусь Belarus 白俄罗斯	164	3 415 550	20 827
Литва Lithuania 立陶宛	548	11 650 880	21 261
Россия Russia 俄罗斯	151	1 331 382	8 817
<b>Всего по коридору Total by corridor 走廊全长</b>	<b>863</b>	<b>16 397 812</b>	<b>19 001</b>

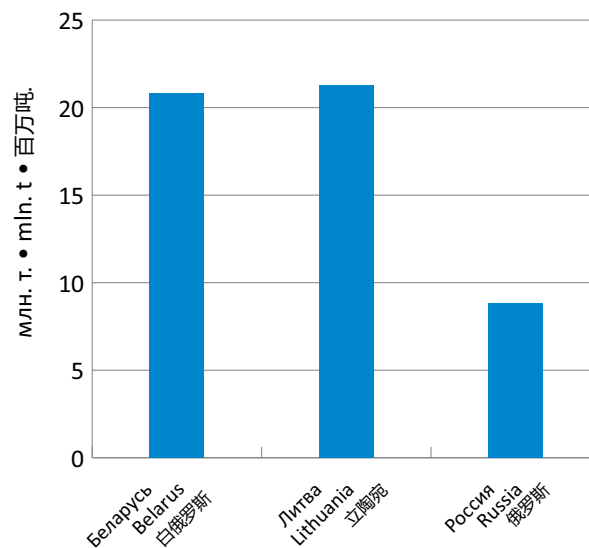

## Коридор ОСЖД №10 • 铁组第10走廊 • OSJD Corridor No.10

Проходит по территории 8 стран: Украины, Болгарии, Румынии, Грузии, Азербайджана, Узбекистана, Туркменистана, Кыргызстана, Казахстана, Таджикистана. Общая протяжённость с ответвлениями составляет 9758 км.

该走廊经由下列8个国家：乌克兰、格鲁吉亚、阿塞拜疆、乌兹别克斯坦、土库曼斯坦、吉尔吉斯斯坦、哈萨克斯坦、塔吉克斯坦。全长9,758公里。

Passes through the territory of 8 countries: Ukraine, Bulgaria, Romania, Georgia, Azerbaijan, Uzbekistan, Turkmenistan, Kyrgyzstan, Kazakhstan and Tajikistan. Overall length together with branches is 9758 km.

Страна Country 国家	Длина участка, км Sector length, km 区段长度, 公里	Грузооборот (эксплуатационные тонно-километры нетто в тыс.) Freight turnover (operational tonno-km netto in thousand) 货物周转量 (运营净重吨公里, 千)	Густота перевозок, тонно-километры (тыс.) на 1 км Density of traffic, tonno-kilometers (in thousand) per 1 km 运输密度, 吨公里 (千) /公里
Азербайджан Azerbaijan 阿塞拜疆	501	4 848 700	9 678
Грузия Georgia 格鲁吉亚	447	3 844 667	8 601
Казахстан Kazakhstan 哈萨克斯坦	5 945	84 376 467	14 193
Кыргызстан Kyrgyzstan 吉尔吉斯斯坦	324	919 254	2 837
Таджикистан Tajikistan 塔吉克斯坦	630	308 327	489
Узбекистан Uzbekistan 乌兹别克斯坦	1 911	11 744 888	6 325
<b>Всего по коридору Total by corridor 走廊全长</b>	<b>9 758</b>	<b>106 042 303</b>	<b>10 928</b>

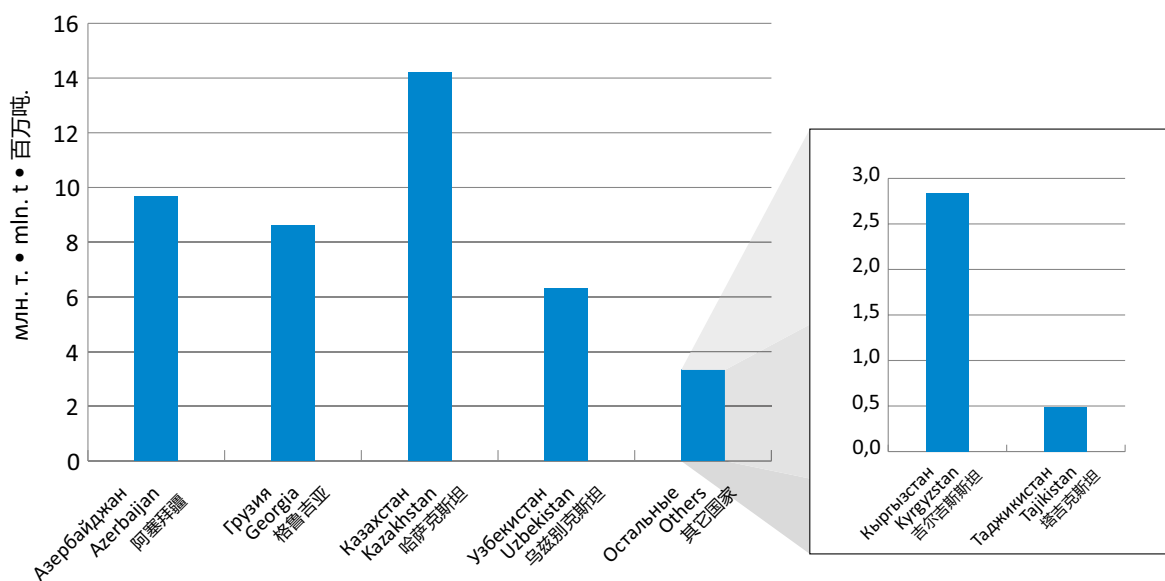

## Коридор ОСЖД №11 • 铁组第11走廊 • OSJD Corridor No.11

Проходит по территории 3 стран: России, Азербайджана, Ирана. Общая протяжённость с ответвлениями составляет 7690 км.

该走廊经由下列3个国家: 俄罗斯、阿塞拜疆、伊朗。全长7,690公里。

Passes through the territory of 3 countries: Russia, Azerbaijan and Iran. Overall length together with branches is 7690 km.

Страна Country 国家	Длина участка, км Sector length, km 区段长度, 公里	Грузооборот (эксплуатационные тонно-километры нетто в тыс.) Freight turnover (operational tonno-km netto in thousand) 货物周转量 (运营净重吨公里, 千)	Густота перевозок, тонно-километры (тыс.) на 1 км Density of traffic, tonno-kilometers (in thousand) per 1 km 运输密度, 吨公里 (千) /公里
Азербайджан Azerbaijan 阿塞拜疆	504	2 087 983	4 143
Иран Iran 伊朗	1 464	49	
Россия Russia 俄罗斯	5 722	139 612 455	24 399
<b>Всего по коридору Total by corridor 走廊全长</b>	<b>7 690</b>	<b>141 700 487</b>	<b>22 259</b>

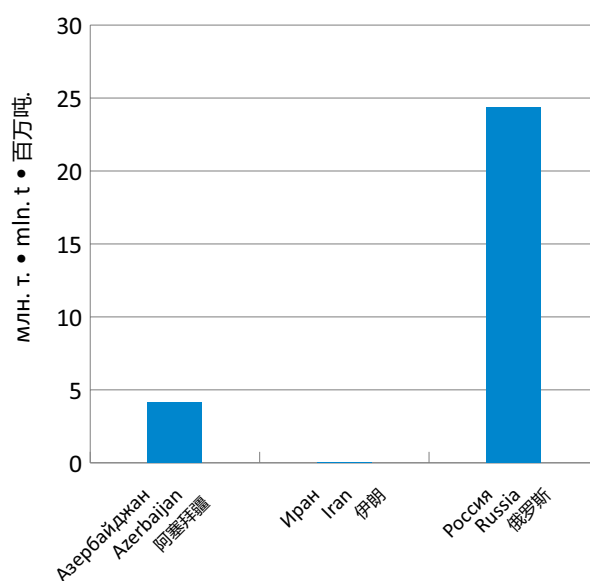

## Коридор ОСЖД №12 • 铁组第12走廊 • OSJD Corridor No.12

Проходит по территории 3 стран: Молдовы, Румынии, Болгарии. Общая протяжённость с ответвлениями составляет 1301 км.

该走廊经由下列3个国家：摩尔多瓦、罗马尼亚、保加利亚。全长1,301公里。

Passes through the territory of 3 countries: Moldova, Romania and Bulgaria. Overall length together with branches is 1301 km.

Страна Country 国家	Длина участка, км Sector length, km 区段长度, 公里	Грузооборот (эксплуатационные тонно-километры нетто в тыс.) Freight turnover (operational tonno-km netto in thousand) 货物周转量 (运营净重吨公里, 千)	Густота перевозок, тонно-километры (тыс.) на 1 км Density of traffic, tonno-kilometers (in thousand) per 1 km 运输密度, 吨公里 (千) /公里
Болгария Bulgaria 保加利亚	548	257 716	470
Молдова Moldova 摩尔多瓦	216	153 290	710
Румыния Romania 罗马尼亚	537	1 878 228	3 498
<b>Всего по коридору Total by corridor 走廊全长</b>	<b>1 301</b>	<b>2 289 234</b>	<b>1 760</b>

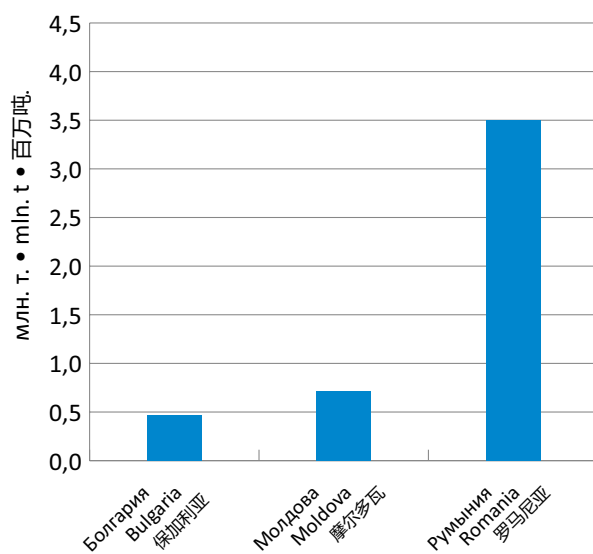

## Коридор ОСЖД №13 • 铁组第13走廊 • OSJD Corridor No.13

Проходит по территории 5 стран: России, Эстонии, Латвии, Литвы, Польши. Общая протяжённость с ответвлениями составляет 1360 км.

该走廊经由下列5个国家: 俄罗斯、爱沙尼亚、拉脱维亚、立陶宛、波兰。全长1,360公里。

Passes through the territory of 5 countries: Russia, Estonia, Latvia, Lithuania and Poland. Overall length together with branches is 1360 km.

Страна Country 国家	Длина участка, км Sector length, km 区段长度, 公里	Грузооборот (эксплуатационные тонно-километры нетто в тыс.) Freight turnover (operational tonno-km netto in thousand) 货物周转量 (运营净重吨公里, 千)	Густота перевозок, тонно-километры (тыс.) на 1 км Density of traffic, tonno-kilometers (in thousand) per 1 km 运输密度, 吨公里 (千) /公里
Латвия Latvia 拉脱维亚	242	602 968	2 492
Литва Lithuania 立陶宛	165	246 109	1 492
Польша* Poland* 波兰*	355	599 701	1 733
Россия Russia 俄罗斯	174	5 979 584	34 365
Эстония Estonia 爱沙尼亚	424	2 356 876	5 559
<b>Всего по коридору Total by corridor 走廊全长</b>	<b>1 360</b>	<b>9 785 238</b>	<b>7 243</b>

\* брутто с массой локомотива \*—机车总重 \* brutto with locomotive mass

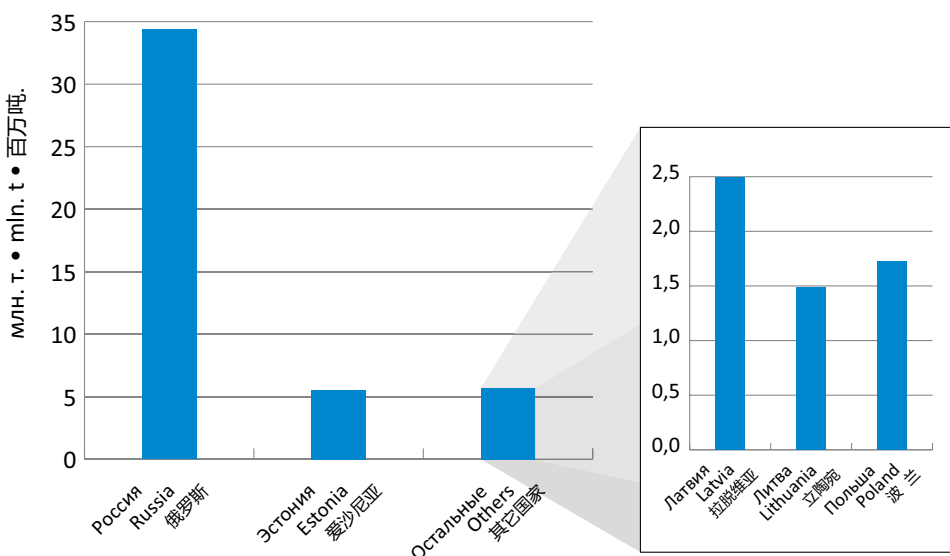

# Structure of the Organisation for Co-Operation between Railways

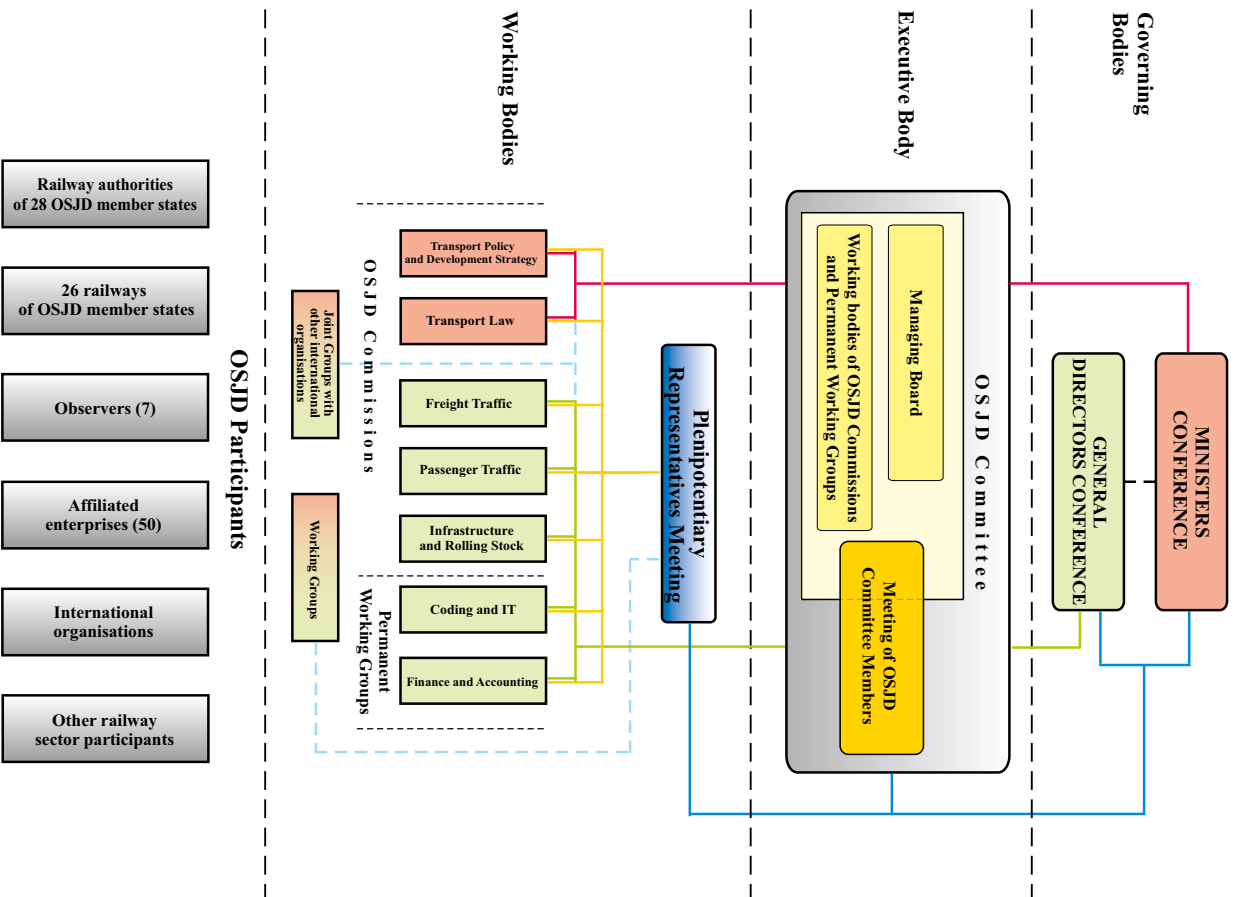

# Struktur der Organisation für die Zusammenarbeit der Eisenbahnen (OSShD)

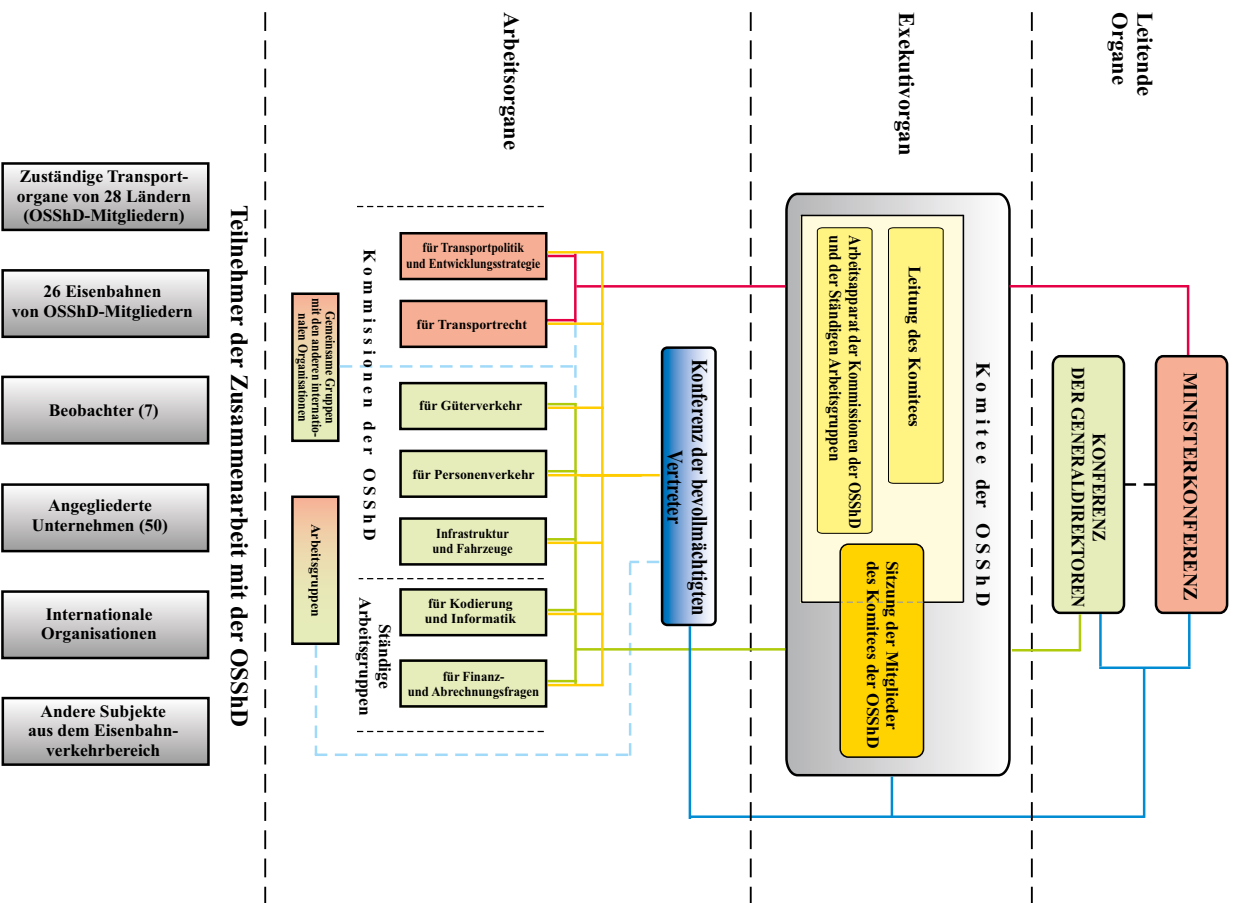

## Table of Contents • Inhaltsverzeichnis

Operational length of OSJD railways for 2015 .....	26
Transportation volumes by OSJD Railway Transport Corridors for 2015 .....	27
Railway transport of the OSJD member countries in 2015.....	44
Eisenbahntransport der OSJD-Mitgliedsländer in 2015.....	44
Railways of OSJD the member countries • Eisenbahnen der OSJD-Mitgliedsländer.....	45
OSJD Observers • Beobachter der OSJD .....	45
Main indices of railways of the OSJD member countries in 2015 .....	46
Hauptkennziffern der Eisenbahnen der OSJD-Mitgliedsländer für 2015 .....	46
Main indices of the OSJD member countries in 2015 .....	48
Hauptkennziffern der OSJD-Mitgliedsländer für 2015 .....	48
International Railway Freight Traffic in 2015 .....	50
Güterbeförderung im internationalen Eisenbahnverkehr für 2015 .....	50



Годовое совещание Комиссии ОСЖД по транспортной политике и стратегии развития (7-10.11.2016, Комитет ОСЖД, Варшава)

铁组运输政策和发展战略专门委员会例会 (2016年11月7-10日, 华沙, 铁组委员会)

Annual meeting of the OSJD Commission on Transport Policy and Development Strategy (7-10.11.2016, OSJD Committee, Warsaw)

Jahresberatung der OSJD-Kommission für Transportpolitik und Entwicklungsstrategie (7.-10.11.2016, Komitee der OSJD, Warschau)





### **Railway Transport of OSJD member countries in 2015**

In 2015, as a whole, the volumes of freight transportation decreased as compared to 2014.

The volume of the transported goods diminished by 11.53% and total goods turnover decreased by 7.93%.

In 2015 about 3.574 billion passengers were carried which is by 8.70% less, than in 2014. The rates in passenger-km declined by 7.70%.

The operational length of railway lines in 2015 increased by 1028 km and made up 281,216 km, and the electrified lines extended by 2091 km – their total length reached 128,389 km.

By the end of 2015 the total number of rolling stock had made up:

- diesel locomotives and electric locomotives – 50,896 vehicles,
- passenger coaches – 92,690 vehicles,
- freight wagons – 2,498,366 vehicles.

The number of railway personnel decreased by 3.42% and totaled 3,578,433 people

### **Eisenbahntransport der OSShD-Mitgliedsländer in 2015**

Insgesamt reduzierte 2015 das Wachstumempo der Güterbeförderungen im Vergleich zum Jahr 2014.

Die Abnahme der beförderten Güter verkleinerte sich um 11,53%, und das gesamte Güterbeförderungsvolumen verkleinerte sich um 7,93%.

In 2015 wurden 3,574 Milliarde Fahrgäste, d.h. um 8,70% weniger als in 2014 befördert. Die Menge in Personen-Kilometer verminderte sich um 7,70%.

In 2015 vergrößerte sich die Betriebslänge der Eisenbahnen um 1028 km und betrug 281.216 km. Die Länge der elektrifizierten Strecken stieg um 2091 km und erreichte damit 128.389 km insgesamt.

Ende 2015 die Gesamtzahl der Eisenbahn-Fahrzeuge betrug sich:

- Diesel- und Elektrolokomotiven – 50.896 Fahrzeuge;
- Reisewagen – 92.690;
- Güterwagen – 2.498.366.

Die Anzahl der Beschäftigten verminderte sich um 3,42% und betrug 3.578.433 Personen.



Совещание ВРГ по вопросам статистики Комиссии ОСЖД по транспортной политике и стратегии развития (29-31.03.2016, Комитет ОСЖД)

铁组运输政策和发展战略专门委员会统计问题临时工作组会议（2016年3月29-31日，华沙，铁组委员会）

Meeting of AWG on Statistical Issues of the OSJD Commission on Transport Policy and Development Strategy (29-31.03.2016, OSJD Committee)

Beratung der ZAG zu den statistischen Fragen der OSShD Kommission für Transportpolitik und Entwicklungsstrategie (29-31.03.2016, Komitee der OSShD)

## Railways of the OSJD member countries • Eisenbahnen der OSShD-Mitgliedsländer

<b>AZD</b>	0057	CJSC "Azerbaijani Railways" Aserbaidschanische Eisenbahnen GAG
<b>AfRA</b>	0068	Afghanistan Railway Authority (AfRA) within Ministry of Public Works Afghanistan Eisenbahn-Verwaltungsorgan (AfRA) beim Ministerium für gemeinnützige Arbeiten
<b>BC</b>	0021	Byelorussian Railway Weißrussische Eisenbahn
<b>BDZ</b>	0052	Holding „Bulgarian State Railways“ Holding „Bulgarische Staatsbahnen“
<b>MAV</b>	0055	CJSC "Hungarian State Railways" Ungarische Staatsbahnen GAG
<b>VZD</b>	0032	Vietnamese Railway State Company Staatliche Gesellschaft "Vietnamesische Eisenbahn"
<b>GR</b>	0096	JSC Georgian Railway Georgische Eisenbahn AG
<b>RAI</b>	0028	Railway of the Islamic Republic of Iran Eisenbahn der Islamischen Republik Iran
<b>KZH</b>	0027	JSC "Kazakhstan Temir Zholy National Enterprise" (Railway of Kazakhstan) Nationalgesellschaft „Kasachische Eisenbahn“ AG
<b>KZD</b>	0033	Chinese Railways Chinesische Eisenbahnen
<b>ZC</b>	0030	Railways of the Democratic People's Republic of Korea Eisenbahnen der KDVR
<b>KRG</b>	0059	"Kyrgyz Temir Zholy National Enterprise" State Company (Kyrgyz Railway) SU Nationalgesellschaft „Kirgisische Eisenbahn“
<b>LDZ</b>	0025	State JSC Latvian Railway "Lettische Eisenbahn" AG
<b>LG</b>	0024	JSC Lithuanian Railways "Litauische Eisenbahnen" AG
<b>CFM</b>	0023	State Enterprise "Railway of Moldova" SU "Eisenbahn Moldovas"
<b>UBZD</b>	0031	JSC "Ulan-Bator Railway" "Ulan-Bator Eisenbahn" AG
<b>PKP</b>	0051	JSC "Polish State Railways" "Polnische Staatsbahnen" AG
<b>RZD</b>	0020	JSC "Russian Railways" Russische Eisenbahnen AG
<b>CFR</b>	0053	"National Railway Company" of Romania Nationale Eisenbahngesellschaft Rumäniens
<b>ZSR</b>	0056	Railways of Slovak Republic Eisenbahnen der Slowakischen Republik
<b>TDZ</b>	0066	State Unitary Enterprise "Tajik Railway" Staatliches unitarisches Unternehmen „Tadschikische Eisenbahn“
<b>TRK</b>	0067	State Railways of Turkmenistan Staatliche Eisenbahn Turkmenistans
<b>UTI</b>	0029	State Railway JSC "Uzbek Railways" (O'zbekiston temir yo'llari) Staatliche Eisenbahn Aktiengesellschaft "Usbekische Eisenbahnen" (O'zbekiston temir yo'llari)
<b>UZ</b>	0022	PJSC Ukrainian Railway (PJSC Ukrzaliznytsia) PAG Ukrainische Eisenbahn (PAG Ukrzalisnyzja)
<b>CD</b>	0054	JSC "Czech Railways" Tschechische Eisenbahnen AG
<b>EVR</b>	0026	JSC Estonian Railway Estnische Eisenbahn AG

## OSJD Observers • Beobachter der OSShD

<b>DB</b>	0080	JSC German Railway Deutsche Bahn AG
<b>OSE</b>	0073	Organisation of Greek Railways Organisation der Griechischen Eisenbahnen
<b>SNCF</b>	0087	National Society of French Railways Nationalgesellschaft der Französischen Eisenbahnen
<b>VR</b>	0010	Finnish Railways (VR Group) Finnische Eisenbahnen (VR Group)
<b>ZS</b>	0072	JSC "Serbian Railways" „Eisenbahnen Serbiens“ AG
<b>GySEV</b>	0043	CJSC Győr - Sopron - Ebenfurt Railway Co. Raab - Oedenburg - Ebenfurter Eisenbahn GAG
<b>FPC</b>	0020	JSC Federal Passenger Company "Federal Passenger Company" AG

## Main indices of railways of the OSJD member countries in 2015 Hauptkennziffern der Eisenbahnen der OSShD-Mitgliedsländer für 2015

No Nr.	Country Land	Railway Bahn	Indices • Kennziffern											
			Total area of the country in thousands km <sup>2</sup> Gesamtfläche des Landes in Tausend km <sup>2</sup>	Size of the population in millions Bevölkerungszahl, Mill.	Betriebslänge in km Length of lines in km		Tractive stock Triebfahrzeuge					Passenger transport stock Personenwagen	Rail-cars and railcar trailers Triebwagen und Triebwagenanhänger	Freight transport stock Güterwagen
					Total Summe	including electrified darunter elektrifiziert	Steam locomotives Dampf-lokomotiven	Diesel locomotives Diesel-lokomotiven	Electric locomotives Elektro-lokomotiven	Diesel railcar trains Diesel-trieb-wagen-züge	Electric railcar trains Elektro-trieb-wagen-züge			
11/12	11/10	21/4	21/5	21/7	21/10	21/13	22/4	22/5	23/16+19					
1	Azerbaijan Aserbaidshjan	AZD 0057	86,60	9,70	2 067,80 1,40	1 232,90 3,40	4	199	127	1	35	669	35	22 068
2	Belarus Weißrussland	BC 0021	207,60	9,50	5 491,00	1 128,00 116,00	...	725	79	398	286	1 660	1 275	30 517
3	Bulgaria** Bulgarien**	BDZ 0052	111,00	7,10	4 019,00 -4,00	2 859,00 -2,00	10	168	210	28	73	759	0	8 469
4	Hungary*** Ungarn***	MAV 0055	93,00	9,90	7 896,00 -3,80	3 076,00 61,90	2	453	526	345	152	2 092	303	10 354
5	Vietnam	VZD 0032	331,70	91,70	2 347,00	0,00	0	296	0	0	0	1 021	0	5 033
6	Georgia Georgien	GR 0028	69,70	3,70	1 453,40	1 453,40	0	81	110	0	0	40	79	9 980
7	Iran	RAI 0096	1 648,00	79,00	6 073,00	224,00	0	893	8	0	0	0	0	22 803
8	Kazakhstan Kasachstan	KZH 0027	2 717,00	17,40	14 767,10	4 216,40	1	1 323	550	4	77	2 523	161	131 773
9	China	KZD 0033	9 600,00	1 375,00	67 211,70 222,50	38 520,70 1 669,30	0	8 137	11 709	0	0	47 825	17 648	711 968
10	DPRK KVDR	ZC 0030	122,70		4 400,00	0,00								
11	Kyrgyzstan Kirgisien	KRG 0059	198,50	5,95	423,90	0,00	2	57	0	0	0	367	0	1 695
12	Latvia Lettland	LDZ 0025	64,60	1,97	1 859,60 -0,10	250,90 -0,10	2	204	0	99	79	59	0	11 885
13	Lithuania Litauen	LG 0024	65,30	2,90	1 877,00 110,00	122,00	2	227	-	43	19	96	121	12 792
14	Moldova	CFM 0023	34,00	3,60	1 150,80 -5,00	0,00	0	138	0	28	0	359	91	7 130
15	Mongolia Mongolei	UBZD 0031	1 531,00	3,06	1 810,00 -12,50	0,00	0	138	0	0	0	298	2	6 101
16	Poland Polen	PKP 0051	312,70	38,50	18 919,00 -23,00	11 791,00 12,00	-	142	-	-	62	2 085	420	47
17	Russia**** Russland****	RZD 0020	17 075,40	146,30	85 266,00	43 424,00	„	8 733	9 515	267	5 005	23 135	0	1 232 393
18	Romania Rumänien	CFR 0053	237,50	19,90	10 770,00	4 030,00 1,00	0	911	0	38	262	2 290	0	33 547
19	Slovakia Slowakei	ZSR 0056	49,00	5,40	3 580,80 -0,80	1 587,40 1,50	0	421	453	227	69	965	441	16 766
20	Tajikistan Tadschikistan	TDZ 0066	143,10	8,50	597,80	0,00	0	53	-	-	-	391	30	2 391
21	Turkmenistan	TRK 0067	488,10		3 839,90 724,90	0,00								
22	Uzbekistan Usbekistan	UTI 0029	447,20	31,60	4 237,50 35,80	827,70 129,50	0	224	78	0	18	788	0	20 124
23	Ukraine Ukraine	UZ 0022	603,70	42,80	21 603,70 -22,20	10 277,15 9,70	24	2 195	1 720	302	1 429	5 226	0	183 197
24	Czechia* Tschechien*	CD 0054	78,90	10,60	9 566,00 7,00	3 236,90 20,60								
25	Estonia Estland	EVR 0026	45,20	1,30	1 016,00 -2,00	132,00	0	93	0	29	18	42	211	17 333
Total • Summe ± 2014			OSShD		282 244,00 1 028,20	128 389,50 2 091,80	47	25 811	25 085	1 809	7 584	92 690	20 817	2 498 366

\* - Including data of all operators and infrastructure managers • Einschließlich Daten aller Beförderer und Infrastrukturmanager

\*\* - Data of BDZ EAD Holding and SE NCRI (National Company for Railway Infrastructure) • Daten von BDZ EAD Holding und SU NCRI

\*\*\* - Some tables are limited with the data of MAV, GySEV and RCH • Einige Tabellen wurden bis auf die Daten von MAV, GySEV und RCH beschränkt

\*\*\*\* - Data for 2014 • Daten für 2014

## Main indices of railways of the OSJD member countries in 2015 Hauptkennziffern der Eisenbahnen der OSShD-Mitgliedsländer für 2015

No Nr.	Country Land	Railway Bahn	Indices • Kennziffern							
			Staff Personal	Gross hauled tonne-kilometres of trains in million tonne-kilometres Bruttotonnenkilometerleistung der Züge in Mill. Tonnenkilometern			Passenger traffic Personenverkehr		Freight traffic Güterverkehr	
				Total Summe	Passenger trains Reisezüge	Freight trains Güterzüge	Number of passengers in thousands	Number of passenger- kilometres in millions	Tonnes carried in thousands	Number of tonne- kilometres in millions
							Summe Personen in Tausend	Summe Per- sonenkilome- ter in Mill.	Summe Tonnen in Tausend	Summe Ton- nenkilome- ter in Mill.
							± % 2014	± % 2014	± % 2014	± % 2014
31/19	42/19	42/20	42/21	51/3	51/12	61/11	61/18			
1	2	3	16	17	18	19	20	21	22	23
1	Azerbaijan Aserbajdschan	AZD 0057	20 084,00 -12,24	13 394,70 -14,28	1 217,10 -14,70	12 060,80 -14,48	1 893,20 -24,79	494,70 -19,17	17 089,70 -21,59	6 210,80 -15,74
2	Belarus Weißrussland	BC 0021	70 588,00 -4,36	91 157,00 -9,55	16 761,00 -11,07	73 582,00 -9,28	87 128,00 -4,88	7 117,00 -8,71	131 439,00 -7,07	40 785,00 -9,36
3	Bulgaria** Bulgarien**	BDZ 0052	21 305,00 -2,92	9 201,50 22,22	4 876,60 28,83	4 325,00 15,55	22 526,30 -8,53	1 552,20 -8,82	8 315,60 -3,96	1 783,10 0,27
4	Hungary*** Ungarn***	MAV 0055	40 246,00 -2,75	38 841,00 10,52	18 763,00 24,09	20 078,00 0,27	144 400,00 -1,10	7 607,00 -1,51	49 562,00 -1,44	9 964,00 -1,53
5	Vietnam Vietnam	VZD 0032	27 785,40 -5,54	12 818,00 -2,16	5 603,00 1,03	7 215,00 -4,50	11 255,00 -4,98	154 348,30 16,83	6 590,00 -7,44	4 125,00 -2,99
6	Georgia Georgien	GR 0028	12 138,00 116,60	8 501,50 -13,70	692,80 -14,21	7 808,70 -13,66	2 396,80 -12,06	464,60 -15,50	14 142,60 -15,23	4 261,30 -14,56
7	Iran Iran	RAI 0096	9 216,00 -3,01	62 787,10 2,16	20 178,80 -0,09	42 608,30 3,26	24 802,00	0,00	0,00	0,00
8	Kazakhstan Kasachstan	KZH 0027	75 287,00 -1,25	368 630,10 -13,78	35 288,60 -6,72	330 677,10 -14,07	22 554,80 -4,98	17 084,90 -6,73	251 509,50 -8,63	189 759,40 -12,36
9	China China	KZD 0033	1 980 224,00 -1,15	3 960 035,00 -10,09	757 766,00 2,86	3 124 018,00 -13,45	1 544 360,00 -5,88	723 006,00 -10,42	2 294 100,00 -12,24	1 977 768,00 -14,33
10	DPRK KVDR	ZC 0030					0,00	0,00	0,00	0,00
11	Kyrgyzstan Kirgisien	KRG 0059	4 868,00 -5,13	1 791,90 -13,61	105,00 -17,26	1 686,90 -13,43	286,60	40,80	6 615,80 -10,41	917,80 -9,13
12	Latvia Lettland	LDZ 0025	11 542,00 -1,05	36 485,00 1,65	1 699,00 -5,24	35 005,00 2,73	17 070,00 -11,20	591,00 -8,94	55 645,00 -2,44	18 906,00 -2,75
13	Lithuania Litauen	LG 0024	10 150,00 -3,15	26 424,00 -2,98	1 138,00 -2,57	25 241,00 -2,76	4 226,00 -7,67	361,00 -2,96	48 053,00 -1,93	14 036,00 -1,89
14	Moldova Moldova	CFM 0023	9 230,00 -8,37	2 562,00 -18,92	844,40 -18,57	1 701,40 -18,93	3 268,30 -14,85	180,80 -29,62	4 157,90 -16,98	959,30 -18,66
15	Mongolia Mongolei	UBZD 0031	14 676,00 9,82	21 762,80 -7,99	2 070,10 -11,23	19 692,70 -7,63	2 794,70 -15,46	996,70 -16,56	19 150,80 -9,32	11 462,60 -8,11
16	Poland Polen	PKP 0051	49 893,00 -44,28	19 689,00 -77,32	14 157,00 -29,82	5 334,00 -91,93	30 123,00 -78,54	7 486,00 -36,91	9 671,00 -91,97	31 266,00 -2,37
17	Russia**** Russland****	RZD 0020	809 400,00	4 344 079,00	311 752,00	3 985 673,00	1 070 325,00	128 820,00	1 378 415,00	2 304 759,60
18	Romania Rumänien	CFR 0053	41 274,00 -1,77	21 238,60 -1,83	9 642,00 -2,50	11 596,60 -2,25	54 987,00 -2,02	4 619,00 2,05	27 785,10 -0,16	5 138,00 -3,62
19	Slovakia Slowakei	ZSR 0056	26 761,50 -0,26	23 257,70 9,03	8 203,80 20,13	15 053,90 3,80	60 576,90 28,11	3 411,30 36,28	42 766,50 -1,44	7 850,10 1,86
20	Tajikistan Tadschikistan	TDZ 0066	5 660,00 -1,91	621,30 -20,74	34,80 -21,09	585,50 -20,86	424,90 -5,43	16,00 -8,57	6 125,60 -10,03	316,90 -18,95
21	Turkmenistan Turkmenistan	TRK 0067					5 595,00 -13,50	2 326,00 28,44	23 928,00 -10,85	13 327,00 11,13
22	Uzbekistan Usbekistan	UTI 0029	58 163,00 -0,13	37 604,00 -2,87	5 703,00 -2,14	31 690,00 -2,86	20 633,20 3,96	3 757,70 -0,05	81 846,50 -0,54	22 935,40 0,02
23	Ukraine Ukraine	UZ 0022	277 575,00 -5,49	373 614,00 -8,77	53 064,00 -14,58	310 907,00 -8,08	436 071,00 9,41	35 913,00 -3,11	349 995,00 -10,19	195 054,00 -7,66
24	Czechia* Tschechei*	CD 0054								
25	Estonia Estland	EVR 0026	2 367,00 -4,29	6 175,00 -7,49	849,00 -6,08	5 315,00 -8,03	6 660,10 12,79	285,90 2,11	15 400,00 -19,98	2 724,00 -7,60
	Total • Summe	OSShD	3 578 432,90 ± 2014 -3,42	9 480 670,20 -6,70	1 270 409,00 -1,24	8 071 854,90 -7,79	3 574 357,80 -8,70	1 100 479,90 -7,70	4 842 303,60 -11,53	4 864 309,30 -7,93

\* - Including data of all operators and infrastructure managers • Einschließlich Daten aller Beförderer und Infrastrukturmanager

\*\* - Data of BDZ EAD Holding and SE NCRI (National Company for Railway Infrastructure) • Daten von BDZ EAD Holding und SE NCRI

\*\*\* - Some tables are limited with the data of MAV, GySEV and RCH • Einige Tabellen wurden bis auf die Daten von MAV, GySEV und RCH beschränkt

\*\*\*\* - Data for 2014 • Daten für 2014

## Main indices of the OSJD member countries in 2015 Hauptkennziffern der OSShD-Mitgliedsländer für 2015

No Nr.	Country Land	Railway Bahn	Kennziffern • Indices											
			Increase in gross domestic product  Zuwachs des Brutto- produkts	Güterverkehr • Freight traffic										
				Tonnes carried  Beför- derte Tonnen	davon nach Verkehrsträgern • including diff. modes of transport									
					Railway Eisen- bahn	darunter • including				Road transp. Stras- senver- kehr	Over- seas traffic Seever- kehr	Inland water trans- port Binnen- wasser- verkehr	Pipeline Pipeline	Air trans- port Luftver- kehr
						Export	Import	Inland im Inland	Transit					
in mill. in Mill.	%	%	%	%	%	%	%	%	%	%				
+-% 2014	+-% 2014	+-% 2014	+-% 2014	+-% 2014	+-% 2014	+-% 2014	+-% 2014	+-% 2014	+-% 2014	+-% 2014	+-% 2014			
1	2	3	4	5	6	7	8	9	10	11	12	13	14	15
1	Azerbaijan Aserbaidschan	AZD 0057	0,00	222,40 0,18	7,80 -20,41	21,40 10,31	32,20 2,88	23,40 -18,18	23,00 11,11	0,00	0,00	0,00	0,00	0,00
2	Belarus Weißrussland	BC 0021	5,90	447,40 -5,19	29,40 -2,00	34,60 15,33	9,60 9,09	26,60 -9,22	29,20 -8,46	40,30 -2,89	-	0,70 -12,50	29,60 6,86	0,00
3	Bulgaria** Bulgarien**	BDZ 0052	0,03	125,50 9,55	11,70 -2,50	12,50 23,76	10,10 9,78	70,40 -7,00	7,10 42,00	67,90 2,72	0,03 -40,00	1,50 -3,85	18,90 -6,90	0,00
4	Hungary*** Ungarn***	MAV 0055	2,90	283,20 0,89	17,50 -2,23	0,00	0,00	0,00	0,00	70,20 2,03	0,00	2,90 3,57	9,40 -10,48	0,00
5	Vietnam Vietnam	VZD 0032	6,68	1 141,10 6,68	0,58 -13,43	1,82 857,89	9,56 84,56	88,86 -6,10	0,00	76,60 -0,08	5,03 -4,01	17,77 2,07	...	0,02
6	Georgia Georgien	GR 0028	2,80	44,21 -4,72	31,90 228,87	7,85 -55,90	19,03 22,77	16,92 -70,32	56,20	68,07 6,19	0,00	0,00	0,00	0,03
7	Iran Iran	RAI 0096	0,00	0,00	0,00	0,00	0,00	0,00	0,00	0,00	0,00	0,00	0,00	0,00
8	Kazakhstan Kasachstan	KZH 0027	1,20	3 733,75 2,86	0,09 -98,81	0,00	0,00	0,00	0,00	85,00 -1,39	0,06 -40,00	0,03 -25,00	5,74 -5,75	0,46
9	China China	KZD 0033	6,90	39 900,33 -4,69	5,75 -7,26	0,00	0,00	0,00	0,00	78,95 -0,83	13,51 8,08	0,00	1,78 11,25	0,02 100,00
10	DPRK KVDR	ZC 0030												
11	Kyrgyzstan Kirgisien	KRG 0059	3,50	29,70 2,77	4,30 -17,31	0,00	0,00	0,00	0,00	95,00 0,96	0,00	0,00	0,70 16,67	0,00
12	Latvia Lettland	LDZ 0025	2,70	122,90 -1,68	45,30 -0,66	5,10 -35,44	86,80 0,23	3,00 36,36	5,10 54,55	50,90 2,21	-	-	3,80 -17,39	0,01
13	Lithuania Litauen	LG 0024	1,60	127,10	37,80 -0,70	8,50	42,90 1,90	30,00 0,40	18,60 -2,30	46,10 0,80	4,70 -0,40	0,90 0,10	10,50 0,30	0,00
14	Moldova Moldova	CFM 0023	-0,50	51,20	8,10	9,90	32,30	11,50	46,30	63,30	0,00	0,30	28,30	0,00
15	Mongolia Mongolei	UBZD 0031	-	35,84 -39,01	53,44 48,69	29,44 0,41	11,43 5,44	48,20 -3,73	10,93 11,76	46,55 -27,32	-	-	-	0,01
16	Poland Polen	PKP 0051	3,60	1 804,00 -1,96	12,40 90,77	12,60 -21,25	16,10 -31,78	69,40 21,12	1,90 -36,67	83,50 -0,71	0,40	0,70 75,00	3,00 11,11	0,00
17	Russia**** Russland****	RZD 0020	0,60	7 993,10	17,20	5,30	1,30	10,30	0,30	67,60	0,20	1,50	13,50	0,02
18	Romania Rumänien	CFR 0053	-10,00	335,15 4,87	16,50 3,77	2,85 9,62	10,69 -1,93	86,12 -0,09	0,34 13,33	59,27 -0,72	13,27 -3,14	8,96 2,99	1,99 -0,50	0,01
19	Slovakia Slowakei	ZSR 0056	0,03	192,08 2,42	22,51 -3,39	26,89 9,76	36,63 -4,53	14,82 -2,82	21,66 -1,01	76,67 0,82	0,00	0,82 24,24		0,00
20	Tajikistan Tadschikistan	TDZ 0066	6,00	76,10 2,28	8,00 -13,04	9,90 32,00	66,80 1,67	3,50 118,75	19,80 -21,43	92,00 1,32	-	-	-	0,00
21	Turkmenistan Turkmenistan	TRK 0067												
22	Uzbekistan Usbekistan	UTI 0029	8,00	1 534,00 5,37	4,40 -2,22	0,00	0,00	0,00	0,00	91,20 0,22	0,00	0,00	4,40 -2,22	0,00
23	Ukraine Ukraine	UZ 0022	-9,90	1 474,30 -19,73	23,70 -1,66	36,50 11,28	10,30 30,38	46,30 -10,27	6,90 -10,39	69,20 0,87	0,20	0,20	6,60 -4,35	0,01
24	Czechia* Tschechien*	CD 0054	4,30	548,09 11,49	17,76 -4,52	19,34 -4,73	28,26 10,82	43,22 -2,66	9,10 -7,14	79,89 1,64	0,00	0,34 -15,00	2,01 -16,25	0,00
25	Estonia Estland	EVR 0026	0,00	70,10 -6,66	40,00 -16,67	1,52 -49,33	4,61 53,67	53,50 -2,73	40,41 3,62	51,70 3,40	2,00	0,00	0,00	6,30

\* - Including data of all operators and infrastructure managers • Einschließlich Daten aller Beförderer und Infrastrukturmanager

\*\* - Data of BDZ EAD Holding and SE NCRI (National Company for Railway Infrastructure) • Daten von BDZ EAD Holding und SU NCRI

\*\*\* - Some tables are limited with the data of MAV, GySEV and RCH • Einige Tabellen wurden bis auf die Daten von MAV, GySEV und RCH beschränkt

\*\*\*\* - Data for 2014 • Daten für 2014

## Main indices of the OSJD member countries in 2015 Hauptkennziffern der OSShD-Mitgliedsländer für 2015

No Nr.	Country Land	Railway Bahn	Indices • Kennziffern							
			Passenger traffic • Personenverkehr							
			Number of passen- gers Beförderte Personen	including diff. modes of transport • davon nach Verkehrsträgern						
				Railway Eisenbahn	including • darunter		Road transport Strassen- verkehr	Overseas traffic Seeverkehr	Inland water transport Binnenwas- serverkehr	Air transport Luftverkehr
					international internationaler	inland im Inland				
in mill. in Mill.	%	%	%	%	%	%	%			
+-% 2014	+-% 2014	+-% 2014	+-% 2014	+-% 2014	+-% 2014	+-% 2014	+-% 2014			
1	2	3	16	17	18	19	20	21	22	23
1	Azerbaijan Aserbaidschan	AZD 0057	1 891,90 3,48	0,10 -28,57	8,80 -22,12	91,20 2,82	0,00	0,00	0,00	0,00
2	Belarus Weißrussland	BC 0021	1 305,60 -6,30	6,70 1,52	4,60 -17,86	95,40 1,06	93,10 -0,21		0,02	0,20 100,00
3	Bulgaria** Bulgarien**	BDZ 0052	477,20 5,41	4,67 -13,52	0,90 -25,00	99,10 0,30	94,80 0,85	0,01	0,02 100,00	0,50
4	Hungary*** Ungarn***	MAV 0055	656,90 -2,22	22,00 1,38	0,00	0,00	77,40 -0,51	0,00	0,10	0,50 25,00
5	Vietnam Vietnam	VZD 0032	3 303,90 8,37	0,34 -12,82	0,34 30,77	99,66 -0,08	94,14 -0,08		4,92 2,71	0,94 56,67
6	Georgia Georgien	GR 0028	367,90 2,65	0,65 -13,33	4,10	95,90	98,72 0,03	0,00	0,00	0,63 12,50
7	Iran Iran	RAI 0096	0,00	0,00	0,00	0,00	0,00	0,00	0,00	0,00
8	Kazakhstan Kasachstan	KZH 0027	21 839,14 2,62	0,10 -9,09	0,00	0,00	99,80 -0,06	0,00	0,04	0,02 -33,33
9	China China	KZD 0033	18 442,23 -13,73	8,40 6,33	0,00	0,00	87,79 -4,68	1,47 13,08	0,00	2,37 24,74
10	DPRK KVDR	ZC 0030								
11	Kyrgyzstan Kirgisien	KRG 0059	653,10 2,27	0,04 -60,00	12,60 -29,61	87,40 6,46	96,20 -0,41	0,00	0,00	0,20
12	Latvia Lettland	LDZ 0025	166,00 -1,37	10,30 -9,65	1,10 -26,67	98,90 0,41	87,80 1,15	-	0,00	1,90 5,56
13	Lithuania Litauen	LG 0024	401,00 -5,96	1,10	18,80 -1,00	81,20 1,00	98,20	0,10	0,50	0,10
14	Moldova Moldova	CFM 0023	107,90	3,00	21,00	79,00	95,80	0,00	0,10	1,00
15	Mongolia Mongolei	UBZD 0031	259,94 -24,87	1,07 11,46	5,08 9,01	94,92 -0,44	98,67 -0,18	-	0,02	0,24 26,32
16	Poland Polen	PKP 0051	704,00 -0,85	39,40 100,00	30 500,00	69,40 -29,97	59,20 -2,63	0,10	0,30 50,00	1,00 -9,09
17	Russia**** Russland****	RZD 0020	19 216,00	5,60	0,10	5,50	93,90	0,01	0,10	0,50
18	Romania Rumänien	CFR 0053	355,50	18,70 3,31	21,50 5 275,00	78,50 -21,18	77,50 -1,52	0,00	0,00	3,80 18,75
19	Slovakia Slowakei	ZSR 0056	686,75 0,28	8,40 22,45	5,50 -21,20	94,50 1,59	91,51 -1,64	0,00	0,02	0,08
20	Tajikistan Tadschikistan	TDZ 0066	564,50 -0,77	0,10 25,00	14,90 -23,98	85,10 5,85	98,00 0,31	-	0,00	0,10 -50,00
21	Turkmenistan Turkmenistan	TRK 0067								
22	Uzbekistan Usbekistan	UTI 0029	7 589,40 3,66	0,30	0,00	0,00	98,90 0,10	0,00	0,00	0,00
23	Ukraine Ukraine	UZ 0022	2 640,40 -30,23	14,80 32,14	0,00	0,00	85,00 -3,85	0,00	0,02	0,20
24	Czechia* Tschechei*	CD 0054	528,93 -0,65	33,39 0,88	2,63 19,55	97,37 -0,44	65,34 -0,55	0,00	0,25 25,00	1,02 2,00
25	Estonia Estland	EVR 0026	211,00	2,80 -6,67	3,50 75,00	96,50 -1,53	92,70 -0,32	4,10 2,50	0,00	0,40

\* - Including data of all operators and infrastructure managers • Einschließlich Daten aller Beförderer und Infrastrukturmanager

\*\* - Data of BDZ EAD Holding and SE NCRI (National Company for Railway Infrastructure) • Daten von BDZ EAD Holding und SU NCRI

\*\*\* - Some tables are limited with the data of MAV, GySEV and RCH • Einige Tabellen wurden bis auf die Daten von MAV, GySEV und RCH beschränkt

\*\*\*\* - Data for 2014 • Daten für 2014

**International Railway Freight Traffic in 2015**  
**Güterbeförderung im internationalen Eisenbahnverkehr für 2015**

No Nr.	Country Land	Railway Eisenbahn	Traffic per railway, port Im Verkehr pro Eisenbahn, Hafen	Freight handed over • Güter übergeben				
				Total tons in thousands Insgesamt Tsd. Tonnen	+-% 2014	through frontier crossings • durch Grenzübergänge		
						Frontier station Grenzbahnhof	Tons in thsd. Tsd. Tonnen	+-% 2014
1	2	3	4	5	6	7	8	9
1	<b>Azerbaijan Aserbaidschan</b>	AZD 0057	GR	6 340,50		Bejuk-Kjasik	6 340,50	
			RZD	630,80		Jalama	630,80	
			TRK	427,40		Baku-Fähre		
			KZH	173,60		Baku-Fähre		
			Baku trade port	11,50		Baku-Port		
			RAI	6,40		Astara		
			<b>Total • Insgesamt</b>	<b>7 590,20</b>	<b>-13,14</b>			
2	<b>Belarus Weißrussland</b>	BC 0021	LDZ	30 512,00	2,77	Bigosowo	30 512,00	2,77
			LG	26 324,00	-4,97	Gudogai	14 739,00	-5,33
						Stasilos	11 585,00	-4,51
						PKP	7 546,00	-4,71
			RZD	11 225,00	-16,94	Brest-Zentralnyj	4 610,00	-4,08
						Brest-Severnyj	248,00	45,03
						Swisloch	836,00	37,27
						Bruzgi	1 852,00	-20,62
						Krasnoe	6 379,00	-15,35
			UZ	8 225,00	-5,41	Zaolsha	481,00	-16,49
						Sakopytje	2 974,00	-21,80
						Surazh	122,00	-23,75
						Ezerishche	1 269,00	-11,81
						Berezhest	6 357,00	-3,67
			<b>Total • Insgesamt</b>	<b>83 832,00</b>	<b>-4,21</b>	Goryn	962,00	3,55
						Terehowka	622,00	-5,47
						Zabolotie	107,00	-4,46
Teriuha	177,00	-55,42						
3	<b>Bulgaria Bulgarien</b>	BDZ 0052	UZ			Varna-Fähre	0,61	103,33
			RZD			Varna-Fähre	33,61	
			GR			Varna-Fähre	5,64	
			ZS			Dimitrovgrad	697,14	
			TCDD			Svilengrad	725,21	
			GR			Svilengrad	0,15	
						Kulata	105,76	
			CFR			Ruse	2,04	
						Kardam	0,10	
<b>Total • Insgesamt</b>								
4	<b>Hungary Ungarn</b>	MAV 0055	CFR	1 288,00		Biharkeresztes	584,00	
						Nirabran	94,00	
						Lekeshaza	609,00	
						Aherdemayor		
			ZSR	1 657,00		Raika	404,00	
						Komarom	313,00	
						Tschop	348,00	
						Ipolytarnóc	3,00	
						Samoskoujfalú	2,00	
						Banreve	243,00	
						Hidasnemeti	315,00	
						Satoraljaujhely	30,00	
			UZ	871,00		Zahony, Eperjeske	871,00	
			ZS	1 646,00		Kelebia	1 646,00	
			HZ	1 166,00		Murakeresztur	113,00	
						Dekenes	912,00	
						Magyarboly	141,00	
ÖBB	4 676,00		Hegyeshalom	3 359,00				
			Sopron	1 117,00				
			Szentgotthardt	200,00				

No Nr.	Country Land	Railway Eisenbahn	Traffic per railway, port Im Verkehr pro Eisenbahn, Hafen	Freight handed over • Güter übergeben							
				Total tons in thousands Insgesamt Tsd. Tonnen	+-% 2014	through frontier crossings • durch Grenzübergänge					
						Frontier station Grenzbahnhof	Tons in thsd. Tsd. Tonnen	+-% 2014			
1	2	3	4	5	6	7	8	9			
4	Hungary Ungarn	MAV 0055	SZ	991,00		Öriszentpéter	991,00				
			<b>Total • Insgesamt</b>	<b>12 295,00</b>	-6,43		12 295,00				
5	Vietnam Vietnam	VZD 0032	KZD	120,00	651,88	Laokai	100,00	2 757,14			
						Dongdang	20,00	104,08			
			<b>Total • Insgesamt</b>	<b>120,00</b>	802,26						
6	Georgien Georgien	GR 0028	AZD	1 621,80		Gardabani	1 621,80				
			ARM	948,50	-19,25	Sadakhlo	948,50	-19,25			
			Hafen Batumi	3 155,02	-19,08		3 155,02	-19,08			
			Hafen Poti	1 155,30	-10,32		1 155,30	-10,32			
			Kulevi oil	11 239,22		Parto Tskali	2 179,30				
			<b>Total • Insgesamt</b>	<b>18 119,84</b>	62,64		9 059,92				
7	Kazakhstan Kasachstan	KZH 0027	KZD	3 278,35		Dostyk	3 260,19				
						Altynkol (exp.)	18,16				
			KRG	5 057,91		Lugowaya	5 057,92				
			TRK	511,56		Bolashak (exp.)	512,01				
			UTI	16 846,38		Oasis (exp.)	1 686,89				
						Pahtaaral (exp.)	0,75				
						Sary-Agach (exp.)	15 158,75				
						RZD	57 228,80		Aksu	17 991,79	
						Diny Nurpieisowo	8 523,56				
						Zernowaya (exp.)	13 451,26				
						Ilezk-1	1 438,38				
						Kirgilda (exp.)	1 643,57				
						Kurkamys (exp.)	7 776,85				
						Lokot (exp.)	523,41				
						Petropavlovsk	4 087,02				
			Semiglawy Mar (exp.)	1 792,96							
Hafen Aktau	3 124,28		Aktau Port (Fähre)	3 124,28							
Piping	86 361,28	24,01	Makhambet (exp.)	156,72	23,79						
<b>Total • Insgesamt</b>	<b>172 408,56</b>	65,92		86 204,46							
8	China China	KZD 0033	RZD	21 370,00		Suifenhe	7 750,00				
						Manchuria	13 620,00				
			ZC	260,00		Dandong	180,00				
						Tumen	60,00				
			UBZD	8 270,00		Ji An	20,00				
						Erlian	8 270,00				
			VZD	740,00		Pingxiang	370,00				
						Shanyao	370,00				
KZH	7 110,00		Alashankou	6 190,00							
<b>Total • Insgesamt</b>	<b>37 750,00</b>	266,50		920,00							
9	Kyrgyzstan Kirgistan	KRG 0059	KZH	285,90	-26,73	Lugovaya	285,90	-26,73			
			UTI	299,70		Karasu	299,70				
			<b>Total • Insgesamt</b>	<b>585,60</b>	-25,33						
10	Lettland Latvia	LDZ 0025	BC	280,90	-44,05	Indra	280,90	-44,05			
			LG	1 566,62	66,18	Eglaine	949,35	85,45			
						Meitene	617,27	43,28			
			RZD	1 705,00	-22,14	Zilupe	1 311,16	-9,28			
						Karsava	393,84	-47,10			
			EVR	2 143,19	-21,66	Lugazhy	2 143,19	-21,66			
			Riga	29 032,30	0,01						
			Ventspils	13 542,11	-7,06						
			Liepaya	2 911,26	10,34						
<b>Total • Insgesamt</b>	<b>51 181,38</b>	-2,71									



No Nr.	Country Land	Railway Eisenbahn	Traffic per railway, port Im Verkehr pro Eisenbahn, Hafen	Freight handed over • Güter übergeben				
				Total tons in thousands Insgesamt Tsd. Tonnen	+-% 2014	through frontier crossings • durch Grenzübergänge		
						Frontier station Grenzbahnhof	Tons in thsd. Tsd. Tonnen	+-% 2014
1	2	3	4	5	6	7	8	9
11	Lithuania Litauen	LG 0024	Klajpeda	23 883,00	5,27			
			RZD	7 853,00	-11,39	Kibartai	7 375,00	-13,95
						Pagegiai	478,00	64,26
			BC	3 117,00	-20,18	Kena	2 481,00	-18,04
						Stasylos	636,00	-27,56
			LDZ	1 900,00	26,58	Mazeikai		
						Ioniskis	1 630,00	34,60
						Rokiškis	270,00	-6,90
PKP	135,00	-8,78	Mockava	135,00	-8,78			
<b>Total • Insgesamt</b>	<b>36 888,00</b>	<b>-0,58</b>						
12	Moldova Moldova	CFM 0023	CFR	1 608,80	-15,32	Giurgiulesti	1 631,10	6,77
						Ungeny	135,10	66,58
			UZ ORW	1 381,20		Novosavitskaya	65,70	
						Etulija-Hafen	570,40	
						Kolbasna	16,00	
			UZ South-West RW	303,80		Volchinets	78,10	
						Oknitsa	10,60	
			UZ Lvov RW	6,50		Kriva	6,00	
<b>Total • Insgesamt</b>	<b>3 300,30</b>	<b>-3,97</b>						
13	Mongolia Mongolei	UBZD 0031	KZD	5 370,14	-9,98	Dzhamin-Uud	5 370,14	-9,90
			RZD	5 905,35	18,48	Sükhbaatar	266,47	18,56
						Ereencav	1,14	2,70
			<b>Total • Insgesamt</b>	<b>11 275,49</b>	<b>82,12</b>			
14	Poland Polen	PKP 0051	UZ	8 499,00	433,19	Medyka		
						Hrubieszów	8 499,00	713,30
			<b>Total • Insgesamt</b>	<b>8 499,00</b>	<b>-62,98</b>			
15	Russia Russland	RZD 0020	LDZ	19 861,12	0,00	Posin (exp.)	12 099,07	0,00
						Skangali (exp.)	7 762,05	0,00
			EVR	11 911,50	0,00	Ivangorod (exp.)	8 380,16	0,00
						Pechory-Pskov (exp.)	3 531,34	0,00
			LG	266,94	0,00	Nesterovskaya (exp.)	198,66	0,00
						Sovetsk (exp.)	68,29	0,00
			BC	38 647,46	0,00	Zaverezhie (exp.)	1 011,69	0,00
						Krasnoye (exp.)	7 132,43	0,00
						Rudnja (exp.)	23 434,23	0,00
						Zlynka (exp.)	6 077,88	0,00
						Surazh (exp.)	991,23	0,00
			UZ	44 928,72	0,00	Suzemka (exp.)	9 748,57	0,00
						Krasny-Hutor (exp.)	637,98	0,00
						Solovej (exp.)	30 646,26	0,00
						Uspenskaya (exp.)	2 134,52	0,00
						Gukovo (exp.)	1 318,57	0,00
						Vystrel (exp.)	442,83	0,00
						GR	410,17	0,00
			AZD	5 508,35	0,00	Samur (exp.)	5 508,35	0,00
			KZH	25 078,69	0,00	Ozinki (exp.)-Ros.	2 096,27	0,00
						Lokot (exp.)	5 343,93	0,00
						Kulunda (exp.)-Ros.	1 591,30	0,00
						Petropavlovsk (exp.)	1 768,45	0,00
						Kanisai (exp.) (P)	2 624,04	0,00
						Orsk-Hbrp (exp.)	4 607,40	0,00
						Kartaly 1 (exp.)-Po	3 828,62	0,00
						Kigrash (exp.)	3 218,68	0,00
VR	13 440,48	0,00				Buslovskaya (exp.)	5 496,50	0,00
						Svetlogorsk (exp.)	2 778,56	0,00
			Vjartsilja (exp.)	885,65	0,00			
			Kivijarvi (exp.)	4 279,77	0,00			

No Nr.	Country Land	Railway Eisenbahn	Traffic per railway, port Im Verkehr pro Eisenbahn, Hafen	Freight handed over • Güter übergeben				
				Total tons in thousands Insgesamt Tsd. Tonnen	+-% 2014	through frontier crossings • durch Grenzübergänge		
						Frontier station Grenzbahnhof	Tons in thsd. Tsd. Tonnen	+-% 2014
1	2	3	4	5	6	7	8	9
15	Russia Russland	RZD 0020	PKP	2 469,12	0,00	Zheleznodorozhnyj	154,37	0,00
			UBZD	1 481,99	0,00	Mamonovo (exp.)	2 314,75	0,00
						Naushki/MNR1	670,82	0,00
						Naushki/MNR2	766,21	0,00
			VZD	0,11	0,00	Naushki/to Vietnam	0,11	0,00
						Zabaikalsk/to Vietnam	0,01	0,00
			KZD	22 978,47	0,00	Naushki/to China	1 745,44	0,00
						Zabaikalsk/to China	13 465,97	0,00
						Grodekovo/to China	7 155,70	0,00
						Kamyshevaya (exp.)	611,36	0,00
			ZC	255,18	0,00	Hasan (exp.)	255,18	0,00
			Kandalaksh s.p.	831,33				
			Murmansk s.p.	19 826,59				
			Vyborg s.p.	1 248,28				
			Vysotsky s.p.	16 243,07				
			St. Petersburg	27 314,51				
			Ust-Luga s.p.	45 066,36				
			Kaliningrad s.p.	4 383,26				
			Arkhangelsk s.p.	2 727,36				
			Azov s.p.	1 050,84				
			Taganrog s.p.	1 388,84				
			Rostov port	1 079,88	0,00			
			Ust-Donetsky p.	269,92	0,00			
			Yeysk s.p.	983,13				
			Novorossiysky s.p.	37 379,29				
			Morskoy trade	10 129,30				
			Tuapse s.p.	13 572,44				
			Makhachkala s.p.	60,44	0,00			
			Astrakhan p.	165,68				
			Olja sea port	525,41				
			Vaninsky s.p.	22 213,73				
Vladivostok s.p.	3 587,81							
Nahodka s.p.	17 792,29							
Nahodka-Vostochn.	29 311,66							
Posjet trade port	5 190,08							
Syzran river port	432,50							
Toliatti river port	547,82	0,00						
<b>Total • Insgesamt</b>	<b>450 560,12</b>	<b>0,00</b>						
16	Romania Rumänien	CFR 0053	BDZ	140,00	0,00	Giurgiu Nord	135,00	9,76
			MAV	603,00		Curtici	197,00	
						Valea Lui Mihai	399,00	
						Ep. Bihor	8,00	
			CFM	70,00	-61,96	Cristesti Jijia	47,00	-68,46
			UZ	34,00	-87,90	Halmeu	2,00	-98,78
						Vicsani	32,00	-72,65
			ZC Serbia	34,00		Stamora Morawsk.	34,00	
			CFR Constanța	1 716,00				
			<b>Total • Insgesamt</b>	<b>2 597,00</b>	<b>-45,70</b>			
17	Slovakia Slowakei	ZSR 0056	MAV	5 355,83	4,98	Lenartovice	197,16	-22,99
						Rusovce	1 224,63	11,49
						Slovenske Nove Mesto	134,91	-71,25
						Komarno	919,41	32,45
						Sturovo	1 826,18	31,71
						Chanja	1 038,70	-10,40
						Filjakovo	9,31	-75,66
			Male Straciny	5,53				

No Nr.	Country Land	Railway Eisenbahn	Traffic per railway, port Im Verkehr pro Eisenbahn, Hafen	Freight handed over • Güter übergeben				
				Total tons in thousands Insgesamt Tsd. Tonnen	+-% 2014	through frontier crossings • durch Grenzübergänge		
						Frontier station Grenzbahnhof	Tons in thsd. Tsd. Tonnen	+-% 2014
1	2	3	4	5	6	7	8	9
17	Slovakia Slowakei	ZSR 0056	PKP	679,54	-15,81	Medsilaborce		
						Plavec	615,03	-13,44
						Skalite	64,51	-33,22
			UZ	737,79	66,19	Cerna nad Tissou	535,88	96,53
						Matevce	201,91	17,88
			CD	11 108,13		Cadca	7 092,94	
						Luki pod Makytou	1 221,73	
						Kuty	2 793,46	
			ÖBB	3 109,50	-6,01	Bratislava	477,35	
						Devínská Nová Ves	2 632,15	2,99
<b>Total • Insgesamt</b>			<b>20 990,79</b>	<b>3,47</b>				
18	Tajikistan Tadschikistan	TDZ 0066	UTI -	1 787,40	-20,62	Kudukly	87,40	106,62
						Istiklol	929,80	
						Bekabad	770,20	
			<b>Total • Insgesamt</b>			<b>1 787,40</b>	<b>-20,62</b>	
19	Uzbekistan Usbekistan	UTI 0029	AFRA	1 987,60		Galaba (exp.)	1 771,40	
						Termez-Hafen (exp.)	216,20	
			KZH	4 443,70		Khrakhallpakya (exp.)	234,80	
						Keles (exp.)	4 159,70	
						Syr-Darya (exp.)	49,20	
						KRG	299,70	
			KRG	299,70		Kuvasay (exp.)	7,60	
						Savay (exp.)	217,60	
						Sultonobod (exp.)	3,90	
						Uc-Kurgan (exp.)	12,50	
						Khanabad (exp.)	58,10	
			TDZ	3 977,20		Bekabad (exp.)	3 107,50	
						Kudukly (exp.)	866,40	
						Suvonobod (exp.)	3,30	
			TRK	2 106,60		Boldyr (exp.)	84,70	
						Naymankhul (exp.)	655,50	
						Nishan (exp.)	16,60	
Khodzhydavlet (exp.)	1 349,80							
<b>Total • Insgesamt</b>			<b>12 814,80</b>	<b>-11,20</b>				
20	Ukraine Ukraine	UZ 0022				Gornostayevka	274,14	
						Horobichi	488,52	
			BC			Bereshest	1 924,77	16,89
						Udritsk	1 575,43	-23,82
						Zabolotye	276,09	-10,68
						Tschop	169,15	
						MAV		
			MAV			Batevo	2 871,91	-14,12
						Mogilyev-Podolski	360,39	
			CFM			Sakiryani	170,43	130,93
						Kukhurgan	559,92	-22,84
						Mostiska-2	2 744,82	
			PKP			Izov	8 527,02	-11,22
						Yagodin	586,63	8,19
						Rava-Russkaya	137,36	0,41
						Zernovo	9 167,18	
			RZD			Topoly	6 494,49	-14,16
						Kozatchya Lopan	3 915,99	-8,96
						Reni	1 658,21	
						Vadul-Siret	2 229,21	
			CFR			Dyakovo	309,85	23,99
			ZSR			Uzhgorod	7 917,90	0,46
Tschop	7 389,22	-3,98						
Odessa	17 900,39	9,20						
Iljitschewsk	7 759,01	-1,12						
Nikolajew	10 456,28	11,29						

No Nr.	Country Land	Railway Eisenbahn	Traffic per railway, port Im Verkehr pro Eisenbahn, Hafen	Freight handed over • Güter übergeben						
				Total tons in thousands Insgesamt Tsd. Tonnen	+-% 2014	through frontier crossings • durch Grenzübergänge				
						Frontier station Grenzbahnhof	Tons in thsd. Tsd. Tonnen	+-% 2014		
1	2	3	4	5	6	7	8	9		
20	<b>Ukraine Ukraine</b>	UZ 0022	Cherson	1 322,10	8,08					
			Berdjansk	1 688,79	39,27					
			Ismail	4 325,37	56,81					
			Mariupol	4 201,57	-54,39					
			Oktjabrsk	5 346,40	-9,34					
			Reni	401,51	-58,65					
			Juzhny	35 612,97						
			Belgorod-Dnestr	549,50	9,86					
			<b>Total • Insgesamt</b>	<b>89 563,89</b>	<b>-31,68</b>					
21	<b>Estonia Estland</b>	EVR 0026	LDZ	179,20	-14,67	Valga	179,20	-14,67		
						Narva	317,10			
						Koidula	193,00	-37,54		
			RZD	510,10	-49,59					
						Muuga	3 243,00			
						Paldiski	1 116,10			
						Maardu	3 379,80			
						Vaivara	4 101,35			
						<b>Total • Insgesamt</b>	<b>12 529,55</b>	<b>0,43</b>		



Совещание экспертов по вопросам статистики  
Комиссии ОСЖД по транспортной политике  
и стратегии развития  
(30.08-2.09.2016, Комитет ОСЖД)

铁组运输政策和发展战略专门委员会  
统计问题专家会议  
(2016年8月30日-9月2日, 华沙, 铁组委员会)

Meeting of AWG on Statistical Issues of the  
OSJD Commission on Transport Policy and  
Development Strategy  
(30.08-2.09.2016, OSJD Committee)

Beratung der ZAG zu den statistischen Fragen  
der OSShD Kommission für Transportpolitik und  
Entwicklungsstrategie  
(30.08-2.09.2016, Komitee der OSShD)







Президент Туркменистана Гурбангулы Бердымухамедов и Президент Исламской Республики Афганистан Мохаммад Ашраф Гани во время торжественной церемонии укладки последнего звена, пропуска первого поезда и запуска в эксплуатацию новой железнодорожной линии Атамырат – Имамназар (Туркменистана) – Акина (Афганистан) (28 ноября 2016 г., пограничный переход Имамназар – Акина)

土库曼斯坦总统库尔班古力·别尔德穆哈梅多夫和阿富汗总统艾哈迈德扎伊·阿什拉夫·加尼出席阿塔穆拉特-伊马姆纳扎尔（土库曼斯坦）-阿基纳（阿富汗）铁路线最后一根钢轨铺轨和线路开通以及第一列车驶出剪彩仪式（2016年11月28日，伊马姆纳扎尔国境站）

President of Turkmenistan, Gurbanguly Berdimuhamedov, and President of the Islamic Republic of Afghanistan Mohammad Ashraf Ghani during the ceremony of laying the last link, admission of the first train and starting the operation of a new railway line Atamyrat – Imamnazar (Turkmenistan) – Akina (Afghanistan) (28 November 2016, border crossing Imamnazar – Akina)



Präsident Turkmenistans, Gurbanguly Berdymuchamedow, und Präsident der Islamischen Republik Afghanistan, Mochammad Aschraf Gani, während der feierlichen Zeremonie der Verlegung des letzten Gliedes der Transportkette, der ersten Zugfahrt und der Inbetriebnahme der neuen Eisenbahnlinie Atamyrat – Imamnazar (Turkmenistan) – Akina (Afghanistan) (28. November 2016, Grenzübergang Imamnazar – Akina)



Президент Республики Таджикистан Эмомали Рахмон разрезает ленту для открытия новой железнодорожной линии Вахдат – Яван (24 августа 2016 г., Таджикистан)

塔吉克斯坦总统埃莫马利·拉赫蒙和中国铁建股份有限公司领导为瓦赫达特—雅万铁路线开通剪彩（2016年8月24日，塔吉克斯坦）

President of the Republic of Tajikistan, HE Emomali Rahmon, cutting the ribbon for opening a new railway line Vakhdat – Yavan (24 August 2016, Tajikistan)

Präsident der Republik Tadschikistan, Emomali Rahmon, beim Durchschneiden des Bandes während der Eröffnungzeremonie der neuen Eisenbahnlinie Vakhdat – Yavan (24.08.2016, Tadschikistan)

Первый поезд, преодолевающий тоннель «Камчик» протяжённостью 19,2 км (22 июня 2016 г., Узбекистан)

全长19.2公里的卡姆奇克隧道通车（2016年6月22日，乌兹别克斯坦）

The first train crossing the new tunnel of Qamchiq of 19.2 km long (22 June 2016, Uzbekistan)

Der erste Zug bei der Durchfahrt des neuen Tunnels Qamchiq von 19,2 km (22. Juni 2016, Usbekistan)



## The dynamics of changes in the operational length of the railway network and electrified lines

### Dynamik der Veränderung der Betriebslänge des Eisenbahnnetzes und der Länge der elektrifizierten Strecken

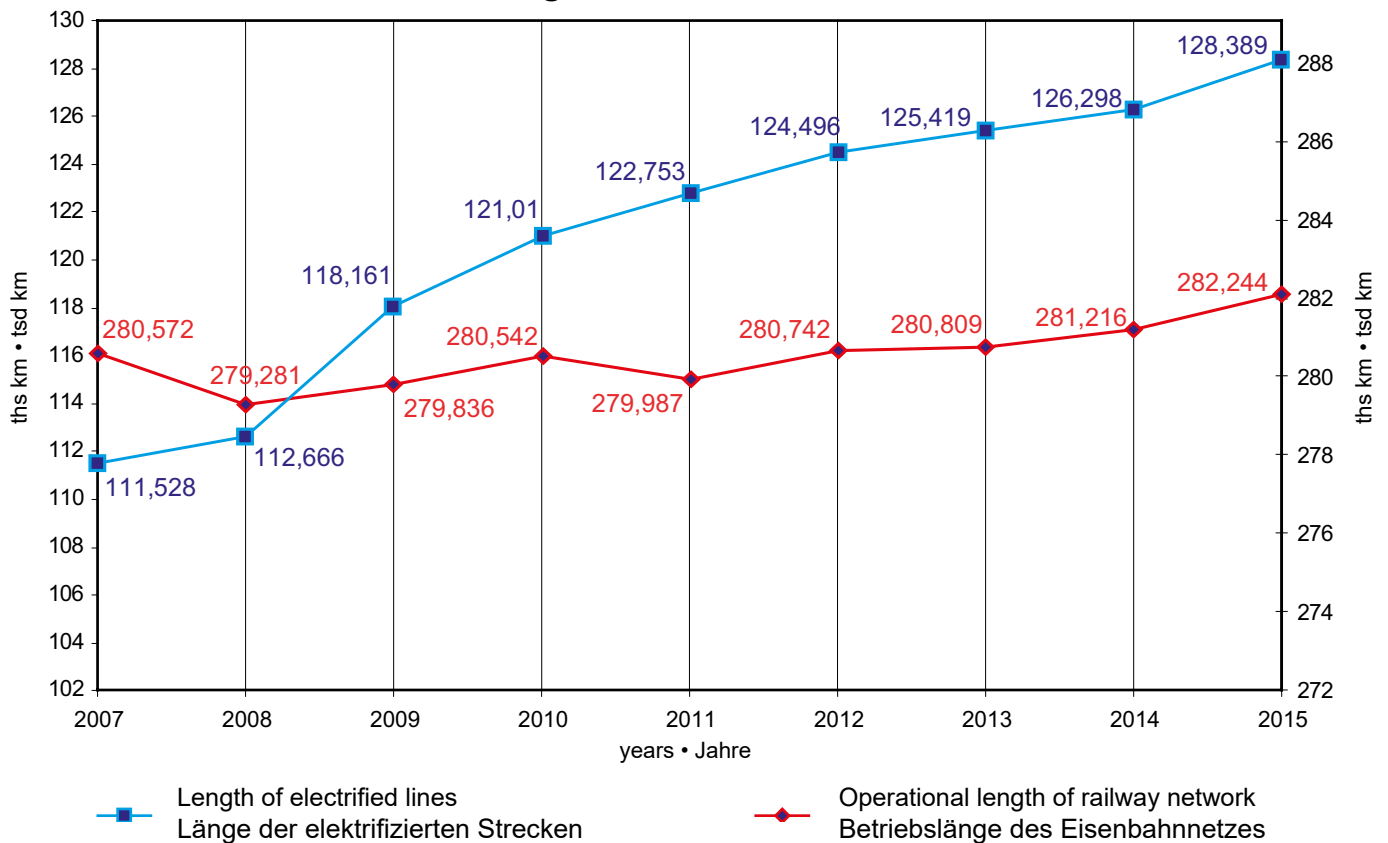

## The dynamics of changes in the traffic volumes

### Dynamik der Veränderung des Beförderungsvolumens

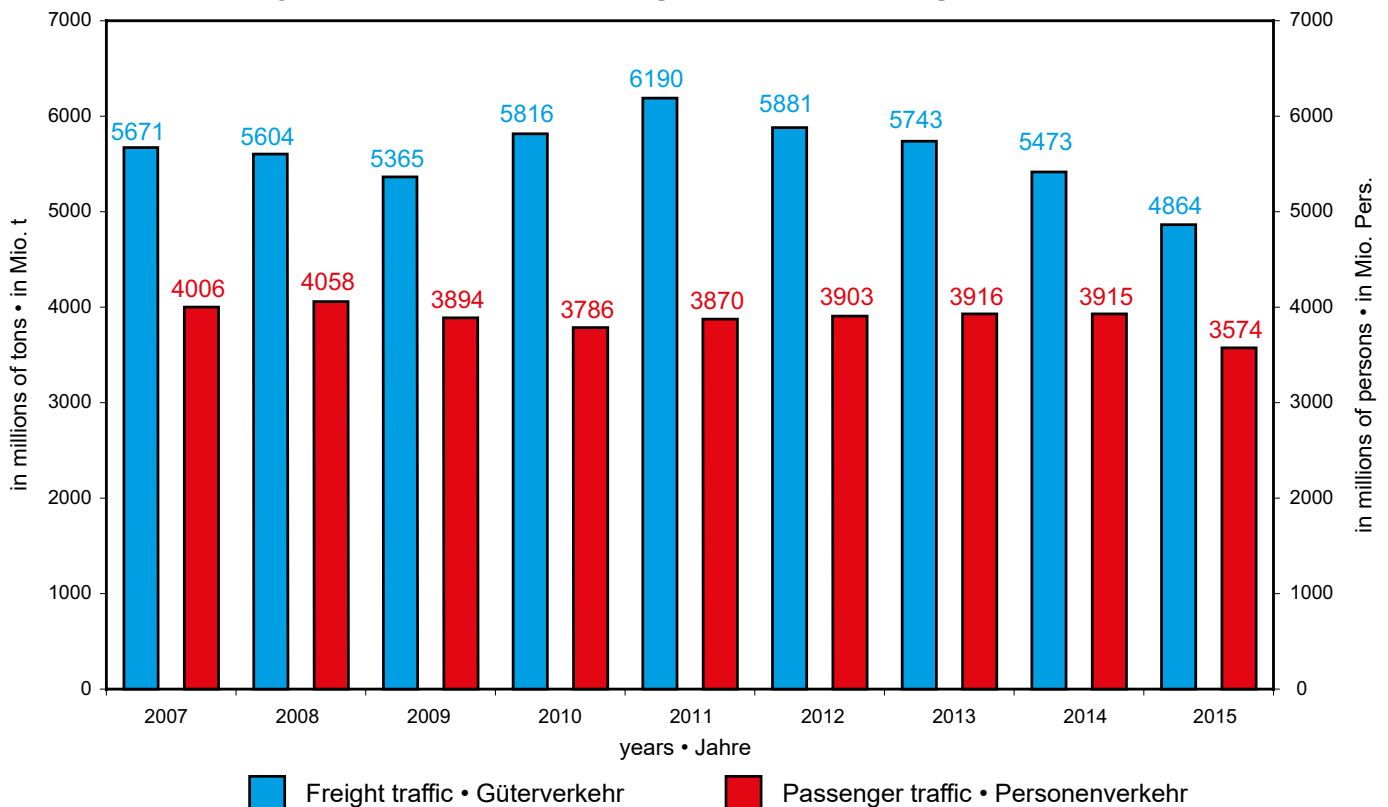



**Публикация Комитета ОСЖД**

00-681 Варшава, ул.Хожа 63/67

тел.: (+48) 22 657 36 00

Факс: (+48) 22 621 94 17

e-mail: [osjd@osjd.org.pl](mailto:osjd@osjd.org.pl)

<http://www.osjd.org>

Редактор-составитель: Каюмходжаев Шухрат

тел.: (+48) 22 657 36 28

**铁组委员会出版**

00-681华沙市霍扎街63/67号

电话: (+48) 22-657-36-00

传真: (+48) 22-621-94-17

e-mail: [osjd@osjd.org.pl](mailto:osjd@osjd.org.pl)

<http://www.osjd.org>

编辑: 卡尤姆霍贾耶夫·舒赫拉特

电话: (+48) 22-657-36-28



**Published by the OSJD Committee**

00-681 Warsaw, Hoza Street 63/67

Tel.: (+48) 22 657-36-00

Fax: (+48) 22 621-94-17

e-mail: [osjd@osjd.org.pl](mailto:osjd@osjd.org.pl)

<http://www.osjd.org>

Edited by Shukhrat Kayumkhodjaev

Tel.: (+48) 22 657-36-28

**Herausgegeben vom Komitee der OSShD**

00-681 Warschau, Hoza-Str.63/67

Tel.: (+48) 22 657 36 00

Fax: (+48) 22 621 94 17

e-mail: [osjd@osjd.org.pl](mailto:osjd@osjd.org.pl)

<http://www.osjd.org>

Redakteur-Verfasser: Kayumkhodjaev Shukhrat

Tel.: (+48) 22 657 36 28