

**ОРГАНИЗАЦИЯ СОТРУДНИЧЕСТВА ЖЕЛЕЗНЫХ ДОРОГ
КОМИТЕТ ОСЖД**

**铁 路 合 作 组 织
铁 组 委 员 会**

**ORGANISATION FOR CO-OPERATION BETWEEN RAILWAYS
OSJD COMMITTEE**

**ORGANISATION FÜR DIE ZUSAMMENARBEIT DER EISENBAHNEN
KOMITEE DER OSShD**



ОСЖД

**Бюллетень статистических данных ОСЖД
по железнодорожному транспорту за 2017 год**

铁 组

2017 年铁路行业统计资料简报

OSJD

**OSJD Bulletin of Statistical Data
on Railway Transport for 2017**

OSShD

**Das Bulletin der statistischen Daten der OSShD
zum Eisenbahntransport für 2017**

**Варшава, 2018 г.
2018 年, 华沙
Warsaw, 2018
Warschau, 2018**

Динамика изменения эксплуатационной длины железнодорожной сети и протяжённости электрифицированных линий 铁路网营业里程和电气化线路里程趋势图

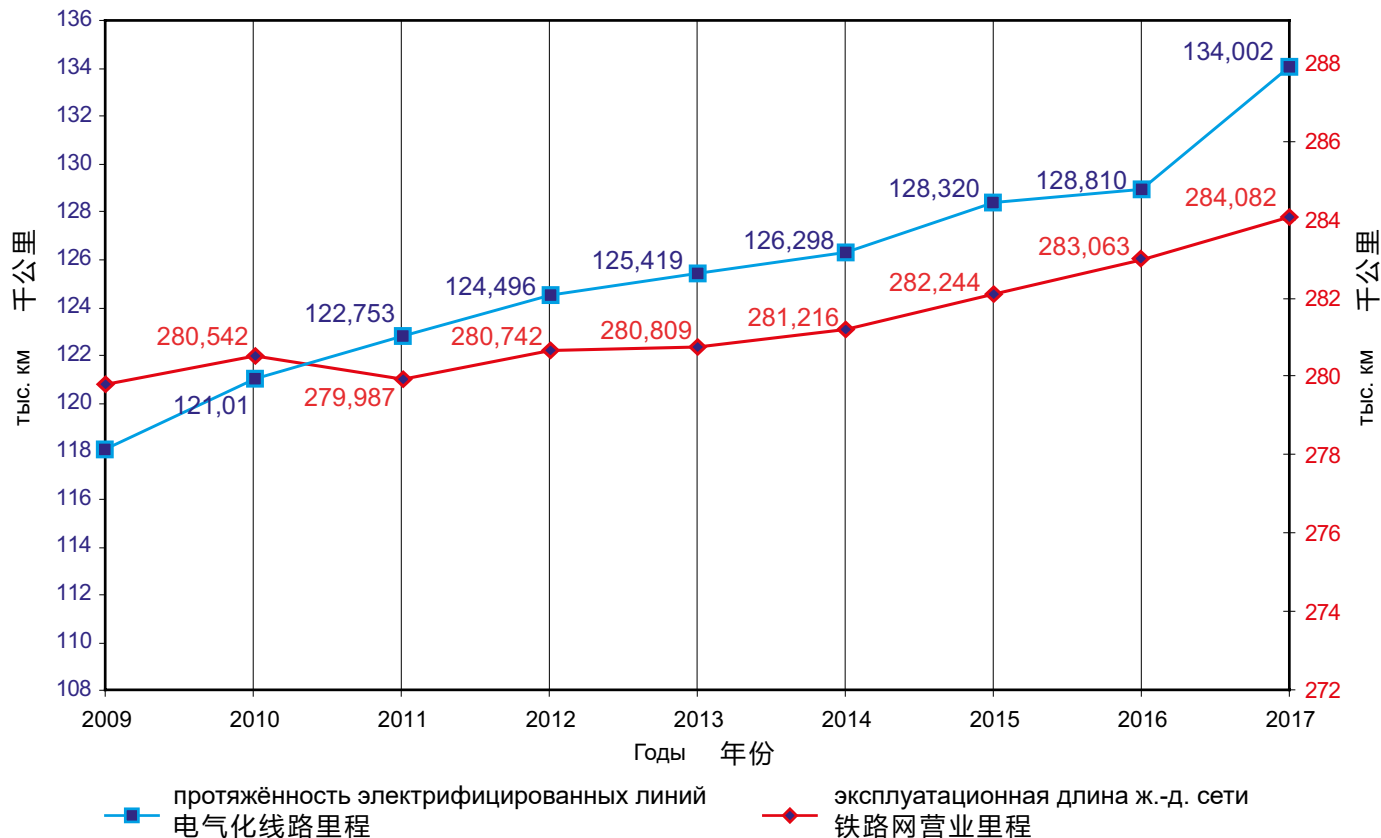

Динамика изменения объёмов перевозок 客货运量趋势图

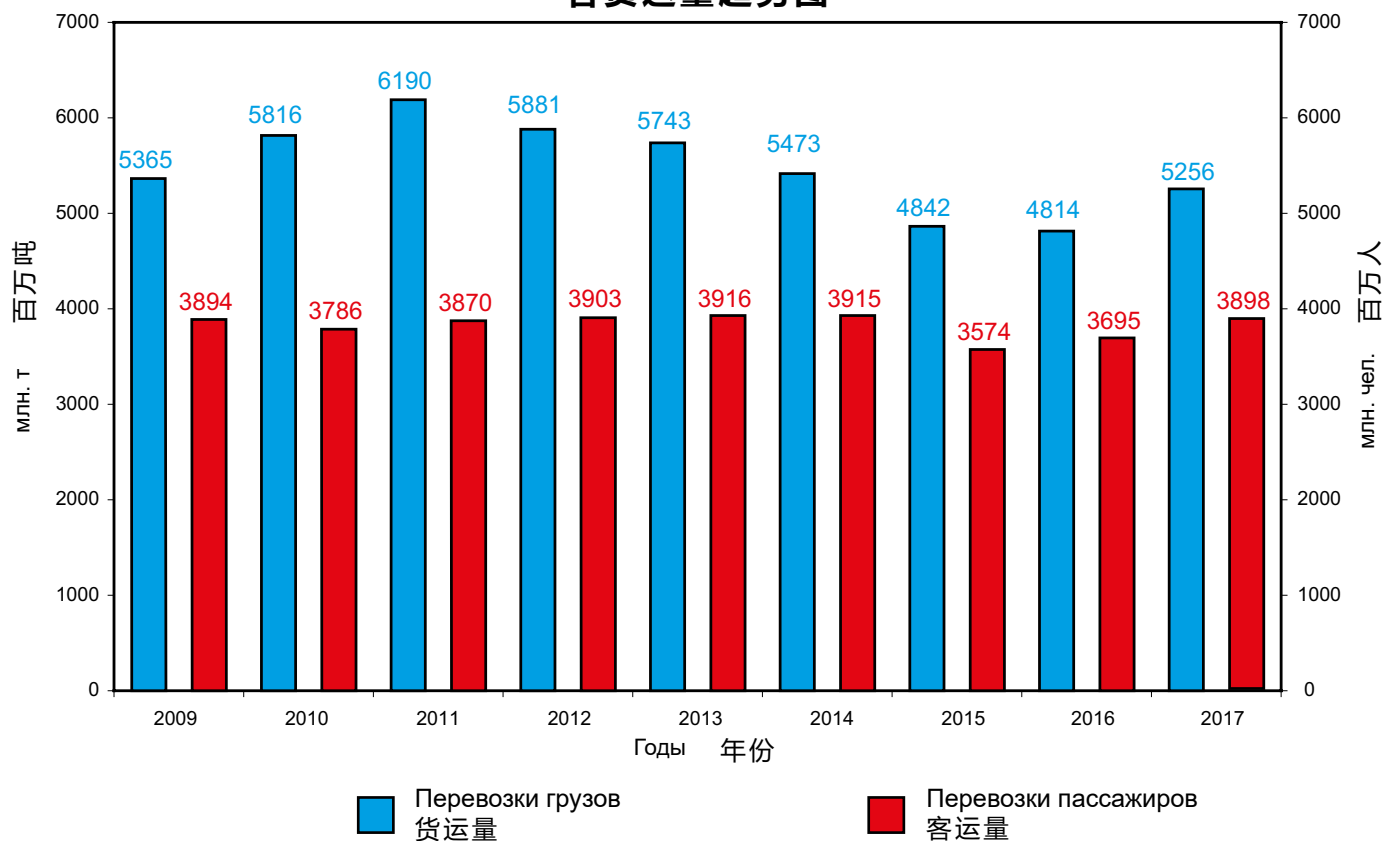

Содержание

内 容

Железнодорожный транспорт стран – членов ОСЖД в 2017 году	3
铁组成员国2017年铁路行业情况	3
Железные дороги стран – членов ОСЖД	4
铁组成员国铁路	4
Железные дороги - наблюдатели ОСЖД	4
铁组观察员铁路	4
Структура Организации сотрудничества железных дорог (ОСЖД)	5
铁路合作组织（铁组）机构	5
Основные показатели железных дорог стран – членов ОСЖД за 2017 год	6
铁组成员国铁路2017年主要指标	8
Основные показатели стран – членов ОСЖД за 2017 год	10
铁组成员国2017年主要指标	12
Перевозка грузов в международном железнодорожном сообщении за 2017 год	14
2017年国际铁路联运货运情况	20
Эксплуатационная длина железных дорог ОСЖД за 2017 год	26
铁组2017年铁路营业里程	26
Объёмы перевозок по железнодорожным транспортным коридорам ОСЖД за 2017 год	27
铁组铁路运输走廊2017年运量指标	27

Согласовано совещанием ВРГ по вопросам статистики (13 - 15 марта 2018 г., Комитет ОСЖД) и совещанием экспертов по вопросам статистики (11 - 14 сентября 2018 г., Буштень, Румыния); утверждено годовым совещанием Комиссии ОСЖД по транспортной политике и стратегии развития (6 - 9 ноября 2018 г., Комитет ОСЖД).

由铁组运输政策和发展战略专门委员会统计问题临时工作组会议（2018年3月13-15日，华沙，铁组委员会）和统计问题专家会议（2018年9月11-14日，罗马尼亚，布什泰尼）商定；由铁组运输政策和发展战略专门委员会例会（2018年11月6-9日，华沙，铁组委员会）核准。

Conformed by the AWG meeting on statistics (13 - 15 March 2018, OSJD Committee) and expert meeting on statistics (11 - 14 September 2018, Busteni, Romania); approved by the annual meeting of the OSJD Commission on Transport Policy and Development Strategy (6 - 9 November 2018, OSJD Committee).

Vereinbart von der Beratung der ZAG zu statistischen Fragen (13. - 15. März 2018, Komitee der OSShD) und Expertenberatung zu statistischen Fragen (11. - 14. September 2018, Bushten, Rumänien); bestätigt von der Jahresberatung der OSShD-Kommission für Transportpolitik und Entwicklungsstrategie (06. - 09. November 2018, Komitee der OSShD)..

Сдано в набор: 15 ноября 2018 г.
Подписано к печати: 22 ноября 2018 г.

Печатается в типографии PAB-Font s.c.,
03-214 Варшава, ул. Краснобродзка 2/2
Телефон/Факс: (+48) 22 814 10 34
e-mail: biuro@pabfont.pl

2018年11月15日交付排版
2018年11月22日交付印刷

“PAB-Font s.c.” 印刷厂印刷
地址: 03-214, 华沙, 克拉斯诺布罗兹卡街2/2号
电话/传真: (+48) 22-814-10-34
e-mail: biuro@pabfont.pl

Submitted for printing: 15.11.2018
Imprimatur: 22.11.2018

Printed by: “PAB-Font s.c.”,
03-214 Warszawa, ul. Krasnobrodzka 2/2
Tel./Fax: (+48) 22 814 10 34
e-mail: biuro@pabfont.pl

Redaktionsschluß: 15.11.2018
Imprimatur: 22.11.2018

Druck: „PAB-Font s.c.”,
03-214 Warszawa, ul. Krasnobrodzka 2/2
Tel./Fax: (+48) 22 814 10 34
e-mail: biuro@pabfont.pl



Главы делегаций на XLVI сессии Совещания Министров ОСЖД (5-8.06.2018, г. Бишкек, Кыргызская Республика)
 铁组第四十六届部长会议与会代表团团长 (2018年6月5-8日, 吉尔吉斯共和国, 比什凯克)
 Heads of delegations at session XLVI of the OSJD Ministerial Conference (5-8.06.2018, Bishkek, Kyrgyz Republic)
 Delegationsleiter der XLVI. Tagung der OSShD-Ministerkonferenz (5.-8.06.2018, Bischkek, Kirgisische Republik)



Главы делегаций на XXXIII заседании Конференции Генеральных директоров(ответственных представителей) железных дорог ОСЖД
 (16-20.04.2018, Дананг, Социалистическая Республика Вьетнам)
 铁组铁路总局长 (负责代表) 会议第三十三次会议与会代表团团长 (2018年4月16-20日, 越南社会主义共和国, 岘港)
 Heads of delegations at meeting XXXIII of the Conference of General Directors (Authorised Representatives) of OSJD Railways
 (16-20.04.2018, Da Nang, Socialist Republic of Vietnam)
 Delegationsleiter der XXXIII. Sitzung der Konferenz der Generaldirektoren (bevollmächtigten Vertreter) der OSShD-Eisenbahnen
 (16.-20.04.2018, Da Nang, Sozialistische Republik Vietnam)

Железнодорожный транспорт стран – членов ОСЖД в 2017

Прирост перевезённых грузов составил 9,32%, а суммарный грузооборот увеличился на 8,79%.

В 2017 году было перевезено 3914 млн. пассажиров, что на 5,92% больше, чем в 2016 году. Показатель в пассажиро-километрах уменьшился на 2,96%.

В 2017 году эксплуатационная длина линий железных дорог возросла на 1694 км и составила 284757 км; прирост электрифицированных линий достиг 6058 км – их общая длина составила 134868 км.

На конец 2017 года общая численность подвижного состава составила:

- тепловозов и электровозов – 51710 единиц,
- пассажирских вагонов – 86695 единиц,
- грузовых вагонов – 2.396.807 единиц.

Численность персонала уменьшилась на 7,21% и составила 3.240.397 человек.

铁组成员国2017年铁路行业情况

货运量增加了9.32%，货物周转量总量增加了8.79%。

2017年，运送旅客39.14亿人次，较2016年增加了5.92%。旅客人公里数减少了2.96%。

2017年，铁路线路营业里程增加了1,694公里，总里程为284,757公里。电气化线路里程增加了6,058公里，总里程为134,868公里。

截至2017年年底，机车车辆总数为：

——内燃机车和电力机车51,710台；

——客车86,695辆；

——货车2,396,807辆。

铁路员工人数为3,240,397人，减少了7.21%。



Годовое совещание Комиссии ОСЖД по транспортной политике и стратегии развития (06-09.11.2018, Комитет ОСЖД, Варшава)

铁组运输政策和发展战略专门委员会例会（2018年11月6-9日，华沙，铁组委员会）

Annual meeting of the OSJD Commission on Transport Policy and Development Strategy (06-09.11.2018, OSJD Committee, Warsaw)

Jahresberatung der OSShD-Kommission für Transportpolitik und Entwicklungsstrategie (06.-09.11.2018, Komitee der OSShD, Warschau)

Железные дороги стран – членов ОСЖД
铁 组 成 员 国 铁 路

АЖД 阿(塞)铁	0057	ЗАО «Азербайджанские железные дороги» 阿塞拜疆铁路股份公司
АРА 阿(富)铁	3344	Независимое управление железных дорог Афганистана 阿富汗社会工作部国家铁路局
БЧ 白铁	0021	Белорусская железная дорога 白俄罗斯铁路
БДЖ 保铁	0052	Холдинг «Болгарские государственные железные дороги» 保加利亚国家铁路控股公司
МАВ 匈铁	0055	ЗАО «Венгерские государственные железные дороги» 匈牙利国家铁路股份公司
ВЖД 越铁	0032	ГК «Вьетнамская железная дорога» 越南铁路国家公司
ГР 格铁	0028	АО «Грузинская железная дорога» 格鲁吉亚铁路股份公司
РАИ 伊铁	0096	Железная дорога Исламской Республики Иран 伊朗伊斯兰共和国铁路
КЗХ 哈铁	0027	АО «Национальная компания “Казакстан темір жолы”» (Железная дорога Казахстана) 哈萨克斯坦铁路国有股份公司
КЖД 中铁	0033	Китайские железные дороги 中国铁路
ЗЧ 朝铁	0030	Железные дороги Корейской Народно-Демократической Республики 朝鲜民主主义人民共和国铁路
КОРЕЙЛ 韩铁	0061	Корейская национальная железнодорожная корпорация 韩国国营铁路公司
КРГ 吉铁	0059	ГП «Национальная компания “Кыргыз темир жолу”» (Кыргызская железная дорога) 吉尔吉斯斯坦铁路国有公司
ЛДЗ 拉铁	0025	ГАО «Латвийская железная дорога» 拉脱维亚铁路国家股份公司
ЛГ 立铁	0024	АО «Литовские железные дороги» 立陶宛铁路股份公司
ЧФМ 摩铁	0023	ГП «Железная дорога Молдовы» 摩尔多瓦铁路国家企业
УБЖД 蒙铁	0031	АО «Улан-Баторская железная дорога» 乌兰巴托铁路股份公司
ПКП 波铁	0051	АО «Польские государственные железные дороги» 波兰国家铁路股份公司
РЖД 俄铁	0020	ОАО «Российские железные дороги» 俄罗斯铁路股份公司
ЧФР 罗铁	0053	Национальная железнодорожная компания Румынии - АО 罗马尼亚国有铁路公司
ЖСР 斯铁	0056	Железные дороги Словацкой Республики 斯洛伐克共和国铁路
ТДЖ 塔铁	0066	ГУП «Рохи охани Тоҷикистон» (Таджикская железная дорога) 塔吉克斯坦铁路国家单一制企业
ТРК 土铁	0067	Государственные железные дороги Туркменистана 土库曼斯坦国家铁路
УТИ 乌(兹)铁	0029	АО «Узбекистон темир йуллари» (Узбекские железные дороги) 乌兹别克斯坦铁路股份公司
УЗ 乌(克)铁	0022	ПАО «Украинская железная дорога» (ПАО «Укрзалізниця») 乌克兰铁路股份公司
ЧД 捷铁	0054	АО «Чешские железные дороги» 捷克铁路股份公司
ЭВР 爱铁	0026	АО <i>Эстонская железная дорога</i> 爱沙尼亚铁路股份公司

Железные дороги – наблюдатели ОСЖД
铁 组 观 察 员 铁 路

ДБ 德铁	1080	АО «Немецкая железная дорога» 德国铁路股份公司
ОСЕ 希铁	0073	Организация Греческих железных дорог 希腊铁路
СНЦФ 法铁	0087	Национальное общество Французских железных дорог 法国国有铁路公司
ВР 芬铁	0010	Железные дороги Финляндии (VR Group) 芬兰铁路 (芬铁集团)
ЖС 南铁	0072	АО «Железные дороги Сербии» 塞尔维亚铁路股份公司
ДьШЗВ 吉肖富铁路	0043	ЗАО «Железная дорога Дьёр - Шопрон - Эбенфурт» 吉厄尔-肖普朗-埃宾富尔特铁路股份公司
ФПК 联邦客运公司	1120	АО «Федеральная пассажирская компания» 联邦客运股份公司

铁路合作组织 (铁组) 机构

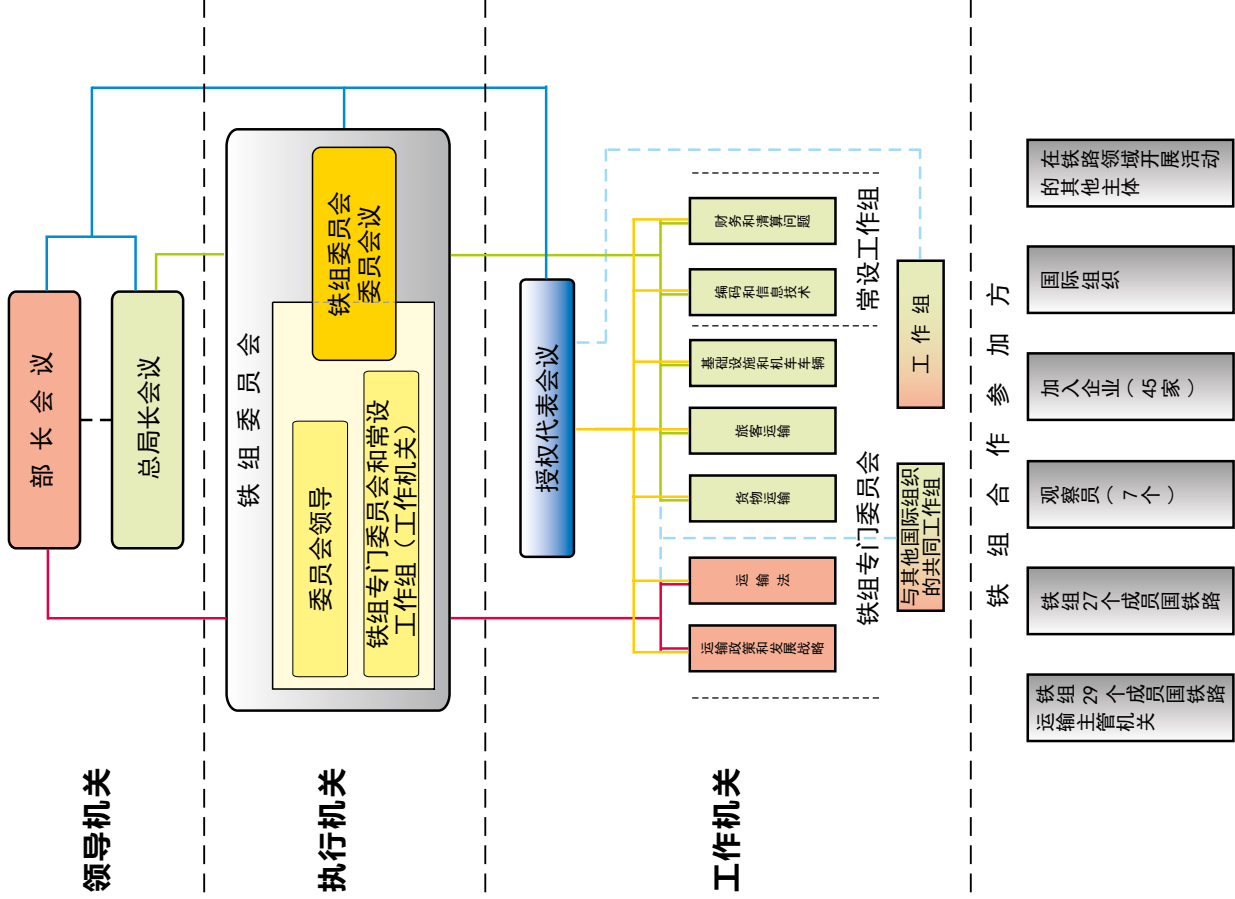

Структура Организации сотрудничества железных дорог (ОСЖД)

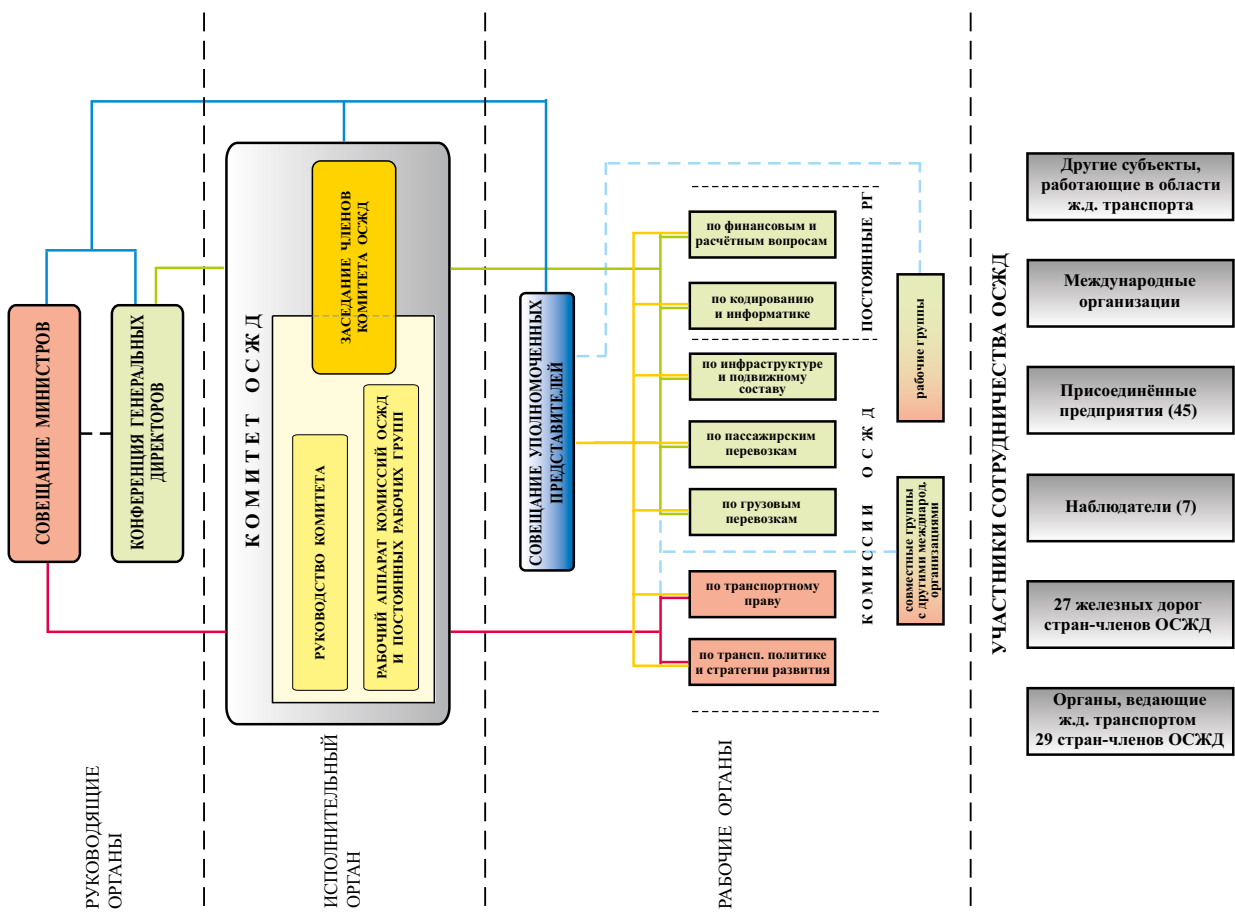

Основные показатели железных дорог стран – членов ОСЖД за 2017 год

№	Страна	Дорога	Показатели											
			Площадь страны, тыс. кв. км	Численность населения, млн.	Эксплуатационная длина, км		Тяговый подвижной состав, единиц					Пассажирские вагоны, ваг.	Моторные и прицепные вагоны, единиц	Грузовые вагоны, ваг.
					Всего	в т.ч. электролинии	паровозы	тепловозы	электровазозы	дизельпоезда, секции	электропоезда, секции			
11/12	11/10	8	9	10	11	12	22/4	22/5	23/16+19					
1	2	3	4	5	6	7	8	9	10	11	12	13	14	15
1	Азербайджан	АЖД 0057	86,60	9,90	2 132,30 61,10	1 223,60 24,60	0	158	94	1	24	213	24	13 356
2	Беларусь	БЧ 0021	207,60	9,50	5 480,00	1 215,20 84,20	...	671	97	373	288	1 516	1 255	39 530
3	Болгария	БДЖ 0052	111,00	7,10	4 045,70 16,90	2 869,80 1,20	10	168	205	27	74	970	0	8 618
4	Венгрия ⁴	МАВ 0055	93,00	9,80	7 690,60 7,60	3 067,20 50,20	6	504	546	333	176	2 034	383	11 932
5	Вьетнам	ВЖД 0032	331,70	93,70	2 347,00	0,00	0	282	0	0	0	973	0	4 872
6	Грузия	ГР 0028	69,70	3,70	1 284,80 7,40	1 284,80 7,40	0	81	120	0	0	42	0	12 557
7	Иран	РАИ 0096	1 648,00		6 365,00	194,00	0	909	8	0	0	0	0	24 546
8	Казахстан	КЗХ 0027	2 717,00	18,20	16 040,30 510,50	4 217,00	0	1 217	549	4	87	2 520	185	130 573
9	Китай	КЖД 0033	9 600,00	1 382,70	67 277,80 66,10	43 739,00 5 218,30	0	7 644	12 315	0	23 064	46 828	23 064	754 143
10	КНДР	ЗЧ 0030	122,70		4 400,00	0,00								
11	Кыргызстан	КРГ 0059	198,50	6,20	423,90	0,00	0	53	0	0	0	339	0	1 589
12	Латвия	ЛДЗ 0025	64,60	1,93	1 859,90 0,00	250,90 0,00	0	197**	0	25**	79**	56***	237**	8 769
13	Литва	ЛГ 0024	65,30	2,80	1 911,00	152,00 30,00	2	214	0	55	22	65	149	11 646
14	Молдова	ЧФМ 0023	34,00	3,60	1 150,80	0,00	0	133	0	13	0	233	59	5 582
15	Монголия	УБЖД 0031	1 531,00	3,17	1 810,00	0,00		124				265	2	6 839
16	Польша	ПКП 0051	312,70		19 054,00 230,30	11 785,00		142****	302			2 292		96****
17	Россия	РЖД 0020	17075,4*	146,80	85 545,00 170,00	43 852,00 231,00	0	8 390	9 121	276	6 030	19 853	0	1 078 189
18	Румыния	ЧФР 0053	237,50	19,70	10 766,00	4 030,00	0	987	673	266	34	2 283	0	31 383
19	Словакия	ЖСР 0056	49,00		3 626,40 46,80	1 587,60 0,70	0	346	420	478	119	938	89	12 617
20	Таджикистан	ТДЖ 0066	143,10	8,90	620,40	0,00	0	42	0	0	0	384	40	2 389
21	Туркменистан	ТРК 0067	488,10		3 839,90	0,00								
22	Узбекистан	УТИ 0029	447,20	32,70	4 641,90 338,20	1 684,50 331,00	0	186	87	0	18	794	0	22 589
23	Украина	УЗ 0022	603,70	42,40	21 625,90	10 267,50	23	1 965	1 627	249	1 335	4 463	0	171 444
24	Чехия	ЧД 0054	78,90	10,60	9 567,40 4,10	3 236,70 1,00	30	724	762	704	172	1 851	2 021	26 268
25	Эстония	ЭВР 0026	45,20	1,30	1 015,00 -1,00	132,00	0	91	0	20	18	40	193	17 261
	ИТОГО + - к 2016 г	ОСЖД			284 522,00 1 459,00	134 788,90 6 057,90	71	25 228	26 926	2 824	31 540	88 952	27 701	2 396 788

* - данные на 1 января 2004 года

** - данные предприятий концерна ГАО „Latvijas dzelzceļš” и АО „Pasažieru vilciens”

*** - Вагоны международных пассажирских поездов собственника ООО „L-ekspresis”

****- данные ПКП Карго не включены

Основные показатели железных дорог стран – членов ОСЖД за 2017 год

№	Страна	Дорога	Показатели								
			Персонал железных дорог, чел.	Грузооборот brutto млн. т.км				Пассажирские перевозки		Грузовые перевозки	
				Всего	Пассажирские поезда	Грузовые поезда	Всего пассаж. тыс.	Всего пасс.км млн.	Всего тонн тыс.	Всего т.км млн.	
											+ - в % к 2016
31/19	42/19	42/20	42/21	51/3	51/12	61/11	61/18				
1	2	3	16	17	18	19	20	21	22	23	
1	Азербайджан	АЖД 0057	20 171,00 0,99	10 084,40 -49,94	1 094,20 -6,94	8 792,50 -10,19	2 490,30 25,91	467,40 4,24	14 558,20 -5,95	4 633,10 -10,77	
2	Беларусь	БЧ 0021	68 502,00 -1,20	102 011,00 14,39	15 535,00 -2,35	85 677,00 18,15	80 549,00 -1,52	6 295,40 -2,06	146 295,10 15,41	48 538,20 18,08	
3	Болгария	БДЖ 0052	20 546,00 -2,01	8 567,90 4,55	4 595,20 0,22	3 972,70 10,04	21 203,00 -1,08	1 437,00 -1,44	6 230,00 0,47	1 632,00 3,72	
4	Венгрия	МАВ 0055	41 470,00 1,76	44 669,50 6,55	18 502,80 6,95	26 166,70 6,26	147 100,00 0,34	7 677,00 0,31	52 859,00 6,90	11 426,00 3,70	
5	Вьетнам	ВЖД 0032	26 644,50 -1,96	12 072,00 7,35	5 564,00 3,98	6 508,00 10,42	9 518,00 -3,12	3 657,00 6,80	5 559,00 7,98	3 575,00 11,79	
6	Грузия	ГР 0028	11 871,00 -2,07	6 228,40 -12,26	746,20 2,36	5 482,20 -13,93	2 683,80 8,98	596,70 17,32	10 672,60 -10,18	2 963,20 -13,46	
7	Иран	РАИ 0096	8 812,00 -2,33	73 101,60 6,97	21 725,40 1,63	51 376,20 9,40	24 480,00 6,24	0,00	46 766,00	30 299,10	
8	Казахстан	КЗХ 0027	48 816,00 -22,40	396 185,00 8,74	34 673,00 1,14	358 675,00 9,43	23 789,00 1,47	19 241,00 5,92	272 118,00 11,43	206 258,00 9,62	
9	Китай	КЖД 0033	1 841 506,00 -7,01	4 345 801,00 9,74	806 256,00 6,40	3 481 566,00 11,45	1 656 870,00 7,29	685 213,00 -5,23	2 356 890,00 2,74	2 146 466,00 8,40	
10	КНДР	ЗЧ 0030					0,00	0,00	0,00	0,00	
11	Кыргызстан	КРГ 0059	4 727,00 0,55	1 812,20 15,16	110,30 9,64	1 701,90 15,54	313,80 10,69	43,40 6,37	7 156,90 18,68	935,00 15,88	
12	Латвия	ЛДЗ 0025	10395* -5,36	28819** -5,04	1702** 1,55	26960** -5,84	17494*** 1,54	596*** 2,05	43785**** -8,44	15016**** -5,43	
13	Литва	ЛГ 0024	8 804,00 -10,54	28 729,00 10,97	1 180,00 -0,25	27 505,00 11,60	4 419,00 -0,20	409,00 3,28	52 638,00 10,47	15 414,00 11,78	
14	Молдова	ЧФМ 0023	8 392,00 -9,31	2 283,70 10,13	550,90 -15,44	1 718,70 21,83	1 387,00 -38,58	76,60 -36,95	4 793,90 37,24	970,90 22,43	
15	Монголия	УБЖД 0031	14 924,00 1,59	25 374,80 10,23	2 012,70 1,16	23 362,10 11,09	2 630,30 -0,57	973,20 1,85	22 765,00 13,89	13 493,00 9,07	
16	Польша	ПКП 0051	51141***** 0,32	5173,2***** -7,00			42 835,00	10,40	10065*****	32 361,00	
17	Россия	РЖД 0020	725 294,30 -2,55	4 520 931,00 3,37	303 978,00 4,85	4 371 917,00 8,07	1 117 899,00 7,80	122 920,00 -1,24	1 384 100,20 4,21	2 491 875,90 6,37	
18	Румыния	ЧФР 0053	42 453,00 0,35	10 993,40 -47,89	9 811,00 -3,91	10 993,40 1,00	56 927,00 7,61	5 097,00 14,28	27 266,00 11,10	5 044,00 0,48	
19	Словакия	ЖСР 0056	25 433,50 -4,95	14 951,20 -37,98	0,10 -100,00	14 951,10 -5,69	72 473,10 4,58	3 759,90 5,33	35 665,00 -22,34	7 008,10 -15,99	
20	Таджикистан	ТДЖ 0066	5 402,00 -0,15	359,40 -21,95	52,00 27,76	307,40 -26,77	530,60 17,36	27,90 51,63	4 646,50 -14,81	165,10 -27,68	
21	Туркменистан	ТРК 0067					5 595,00	2 336,00	23 928,00	13 327,00	
22	Узбекистан	УТИ 0029	64 069,00 9,86	39 432,00 5,96	6 051,00 3,93	32 953,00 5,93	21 591,10 3,00	4 293,90 9,16	86 407,70 0,04	22 940,30 0,01	
23	Украина	УЗ 0022	219 119,00 -11,98	363 129,00 1,24	47 732,00 -16,44	302 943,00 0,70	158 126,60 -63,92	28 001,30 -25,05	339 550,00 -1,13	191 914,00 2,32	
24	Чехия	ЧД 0054	21 640,90 -2,03	42 853,00 3,23	19 540,00 0,50	23 313,00 5,63	174 669,00 1,85	7 778,00 5,39	65 842,00 0,69	11 283,00 3,05	
25	Эстония	ЭВР 0026	2 023,00 -1,27	4 374,10 -3,33	926,00 3,93	3 426,90 -4,38	7 437,30 7,38	366,40 16,02	12 406,80 -0,99	1 819,70 -2,32	
	ИТОГО + - к 2016 г	ОСЖД	3 292 156,20 -7,64	10 087 935,80 5,91	1 302 337,80 3,71	8 870 268,80 9,05	3 653 010,90 5,92	901 273,50 -2,96	5 032 963,90 9,32	5 279 357,60 8,79	

* - данные предприятий концерна ГАО „Latvijas dzelzceļš”

** - данные предприятий концерна ГАО „Latvijas dzelzceļš” и перевозчиков, работающих на ширококолейной железной дороге

*** - данные предприятий концерна ГАО „Latvijas dzelzceļš” и АО „Pasažieru vilciens”

**** - данные предприятий концерна ГАО „Latvijas dzelzceļš” и всех перевозчиков

***** - данные ПКП Карго не включены

铁 组 成 员 国 铁 路 2017 年 主 要 指 标

顺 号	国 家	铁 路	指 标												
			国土面积 (千平方 公里)	人 口 (百万)	营业里程 (公里)		机 车 动 车 (台)					客 车 (辆)	动 车 和 挂 车 (辆)	货 车 (辆)	
					总 计	其中电 气 化 线 路	蒸 汽 机 车	内 燃 机 车	电 力 机 车	内 燃 车 组 (组)	电 动 车 组 (组)				
															较2016年 + -公里
11/12	11/10	21/4	21/5	21/7	21/10	21/13	22/4	22/5	23/16+19						
1	2	3	4	5	6	7	8	9	10	11	12	13	14	15	
1	阿 塞 拜 疆	阿(塞)铁 0057	86,60	9,90	2 132,30 61,10	1 223,60 24,60	0	158	94		1	24	213	24	13 356
2	白 俄 罗 斯	白铁 0021	207,60	9,50	5 480,00	1 215,20 84,20	...	671	97		373	288	1 516	1 255	39 530
3	保 加 利 亚	保铁 0052	111,00	7,10	4 045,70 16,90	2 869,80 1,20	10	168	205		27	74	970	0	8 618
4	匈 牙 利 ⁴	匈铁 0055	93,00	9,80	7 690,60 7,60	3 067,20 50,20	6	504	546		333	176	2 034	383	11 932
5	越 南	越铁 0032	331,70	93,70	2 347,00	0,00	0	282	0		0	0	973	0	4 872
6	格 鲁 吉 亚	格铁 0028	69,70	3,70	1 284,80 7,40	1 284,80 7,40	0	81	120		0	0	42	0	12 557
7	伊 朗	伊铁 0096	1 648,00		6 365,00	194,00	0	909	8		0	0	0	0	24 546
8	哈 萨 克 斯 坦	哈铁 0027	2 717,00	18,20	16 040,30 510,50	4 217,00	0	1 217	549		4	87	2 520	185	130 573
9	中 国	中铁 0033	9 600,00	1 382,70	67 277,80 66,10	43 739,00 5 218,30	0	7 644	12 315		0	23 064	46 828	23 064	754 143
10	朝 鲜	朝铁 0030	122,70		4 400,00	0,00									
11	吉 尔 吉 斯 斯 坦	吉铁 0059	198,50	6,20	423,90	0,00	0	53	0		0	0	339	0	1 589
12	拉 脱 维 亚	拉铁 0025	64,60	1,93	1 859,90 0,00	250,90 0,00	0	197**	0		25**	79**	56***	237**	8 769
13	立 陶 宛	立铁 0024	65,30	2,80	1 911,00	152,00 30,00	2	214	0		55	22	65	149	11 646
14	摩 尔 多 瓦	摩铁 0023	34,00	3,60	1 150,80	0,00	0	133	0		13	0	233	59	5 582
15	蒙 古	蒙铁 0031	1 531,00	3,17	1 810,00	0,00		124					265	2	6 839
16	波 兰	波铁 0051	312,70		19 054,00 230,30	11 785,00		142****	302				2 292		96****
17	俄 罗 斯	俄铁 0020	17075,4*	146,80	85 545,00 170,00	43 852,00 231,00	0	8 390	9 121		276	6 030	19 853	0	1 078 189
18	罗 马 尼 亚	罗铁 0053	237,50	19,70	10 766,00	4 030,00	0	987	673		266	34	2 283	0	31 383
19	斯 洛 伐 克	斯铁 0056	49,00		3 626,40 46,80	1 587,60 0,70	0	346	420		478	119	938	89	12 617
20	塔 吉 克 斯 坦	塔铁 0066	143,10	8,90	620,40	0,00	0	42	0		0	0	384	40	2 389
21	土 库 曼 斯 坦	土铁 0067	488,10		3 839,90	0,00									
22	乌 兹 别 克 斯 坦	乌(兹)铁 0029	447,20	32,70	4 641,90 338,20	1 684,50 331,00	0	186	87		0	18	794	0	22 589
23	乌 克 兰	乌(克)铁 0022	603,70	42,40	21 625,90	10 267,50	23	1 965	1 627		249	1 335	4 463	0	171 444
24	捷 克	捷铁 0054	78,90	10,60	9 567,40 4,10	3 236,70 1,00	30	724	762		704	172	1 851	2 021	26 268
25	爱 沙 尼 亚	爱铁 0026	45,20	1,30	1 015,00 -1,00	132,00	0	91	0		20	18	40	193	17 261
总 计		铁组			284 522,00 1 459,00	134 788,90 6 057,90	71	25 228	26 926		2 824	31 540	88 952	27 701	2 396 788

* -截至2004年1月数据;

** -拉铁国家股份公司和客运股份公司数据;

*** -L-ekspressis有限公司所属国际联运车辆;

**** -不包括波铁货运公司数据。

铁组成员国铁路 2017 年主要指标

序号	国家	铁路	指 标							
			铁路员工	列车总重吨公里（百万吨公里）			旅客运输量		货物运输量	
				总计	旅客列车	货物列车	发送量 (千人)	周转量 (百万人公里)	发送量 (千吨)	周转量 (百万吨公里)
				较2016年 ±%	较2016年 ±%	较2016年 ±%	较2016年 ±%	较2016年 ±%	较2016年 ±%	较2016年 ±%
31/19	42/19	42/20	42/21	51/3	51/12	61/11	61/18			
1	2	3	16	17	18	19	20	21	22	23
1	阿塞拜疆	阿(塞)铁 0057	20 171,00 0,99	10 084,40 -49,94	1 094,20 -6,94	8 792,50 -10,19	2 490,30 25,91	467,40 4,24	14 558,20 -5,95	4 633,10 -10,77
2	白俄罗斯	白铁 0021	68 502,00 -1,20	102 011,00 14,39	15 535,00 -2,35	85 677,00 18,15	80 549,00 -1,52	6 295,40 -2,06	146 295,10 15,41	48 538,20 18,08
3	保加利亚	保铁 0052	20 546,00 -2,01	8 567,90 4,55	4 595,20 0,22	3 972,70 10,04	21 203,00 -1,08	1 437,00 -1,44	6 230,00 0,47	1 632,00 3,72
4	匈牙利	匈铁 0055	41 470,00 1,76	44 669,50 6,55	18 502,80 6,95	26 166,70 6,26	147 100,00 0,34	7 677,00 0,31	52 859,00 6,90	11 426,00 3,70
5	越南	越铁 0032	26 644,50 -1,96	12 072,00 7,35	5 564,00 3,98	6 508,00 10,42	9 518,00 -3,12	3 657,00 6,80	5 559,00 7,98	3 575,00 11,79
6	格鲁吉亚	格铁 0028	11 871,00 -2,07	6 228,40 -12,26	746,20 2,36	5 482,20 -13,93	2 683,80 8,98	596,70 17,32	10 672,60 -10,18	2 963,20 -13,46
7	伊朗	伊铁 0096	8 812,00 -2,33	73 101,60 6,97	21 725,40 1,63	51 376,20 9,40	24 480,00 6,24	0,00	46 766,00	30 299,10
8	哈萨克斯坦	哈铁 0027	48 816,00 -22,40	396 185,00 8,74	34 673,00 1,14	358 675,00 9,43	23 789,00 1,47	19 241,00 5,92	272 118,00 11,43	206 258,00 9,62
9	中国	中铁 0033	1 841 506,00 -7,01	4 345 801,00 9,74	806 256,00 6,40	3 481 566,00 11,45	1 656 870,00 7,29	685 213,00 -5,23	2 356 890,00 2,74	2 146 466,00 8,40
10	朝鲜	朝铁 0030					0,00	0,00	0,00	0,00
11	吉尔吉斯斯坦	吉铁 0059	4 727,00 0,55	1 812,20 15,16	110,30 9,64	1 701,90 15,54	313,80 10,69	43,40 6,37	7 156,90 18,68	935,00 15,88
12	拉脱维亚	拉铁 0025	10395* -5,36	28819** -5,04	1702** 1,55	26960** -5,84	17494*** 1,54	596*** 2,05	43785**** -8,44	15016**** -5,43
13	立陶宛	立铁 0024	8 804,00 -10,54	28 729,00 10,97	1 180,00 -0,25	27 505,00 11,60	4 419,00 -0,20	409,00 3,28	52 638,00 10,47	15 414,00 11,78
14	摩尔多瓦	摩铁 0023	8 392,00 -9,31	2 283,70 10,13	550,90 -15,44	1 718,70 21,83	1 387,00 -38,58	76,60 -36,95	4 793,90 37,24	970,90 22,43
15	蒙古	蒙铁 0031	14 924,00 1,59	25 374,80 10,23	2 012,70 1,16	23 362,10 11,09	2 630,30 -0,57	973,20 1,85	22 765,00 13,89	13 493,00 9,07
16	波兰	波铁 0051	51141***** 0,32	5173,2***** -7,00			42 835,00	10,40	10065*****	32 361,00
17	俄罗斯	俄铁 0020	725 294,30 -2,55	4 520 931,00 3,37	303 978,00 4,85	4 371 917,00 8,07	1 117 899,00 7,80	122 920,00 -1,24	1 384 100,20 4,21	2 491 875,90 6,37
18	罗马尼亚	罗铁 0053	42 453,00 0,35	10 993,40 -47,89	9 811,00 -3,91	10 993,40 1,00	56 927,00 7,61	5 097,00 14,28	27 266,00 11,10	5 044,00 0,48
19	斯洛伐克	斯铁 0056	25 433,50 -4,95	14 951,20 -37,98	0,10 -100,00	14 951,10 -5,69	72 473,10 4,58	3 759,90 5,33	35 665,00 -22,34	7 008,10 -15,99
20	塔吉克斯坦	塔铁 0066	5 402,00 -0,15	359,40 -21,95	52,00 27,76	307,40 -26,77	530,60 17,36	27,90 51,63	4 646,50 -14,81	165,10 -27,68
21	土库曼斯坦	土铁 0067					5 595,00	2 336,00	23 928,00	13 327,00
22	乌兹别克斯坦	乌(兹)铁 0029	64 069,00 9,86	39 432,00 5,96	6 051,00 3,93	32 953,00 5,93	21 591,10 3,00	4 293,90 9,16	86 407,70 0,04	22 940,30 0,01
23	乌克兰	乌(克)铁 0022	219 119,00 -11,98	363 129,00 1,24	47 732,00 -16,44	302 943,00 0,70	158 126,60 -63,92	28 001,30 -25,05	339 550,00 -1,13	191 914,00 2,32
24	捷克	捷铁 0054	21 640,90 -2,03	42 853,00 3,23	19 540,00 0,50	23 313,00 5,63	174 669,00 1,85	7 778,00 5,39	65 842,00 0,69	11 283,00 3,05
25	爱沙尼亚	爱铁 0026	2 023,00 -1,27	4 374,10 -3,33	926,00 3,93	3 426,90 -4,38	7 437,30 7,38	366,40 16,02	12 406,80 -0,99	1 819,70 -2,32
总 计		铁组	3 292 156,20 -7,64	10 087 935,80 5,91	1 302 337,80 3,71	8 870 268,80 9,05	3 653 010,90 5,92	901 273,50 -2,96	5 032 963,90 9,32	5 279 357,60 8,79

* - 拉铁国家股份公司数据；
 ** - 拉铁国家股份公司和开展宽轨铁路运输承运人数据
 *** - 拉铁国家股份公司和客运股份公司数据；
 **** - 拉铁国家股份公司和所有承运人数据；
 ***** - 不包括波铁货运公司数据。

Основные показатели стран – членов ОСЖД за 2017 год

№	Страна	Дорога	Показатели															
			Прирост валового нац. продукта	Грузовые перевозки														
				Переве- зено грузов всего	в том числе по видам транспорта								Авто- мобиль- ный	Мор- ской	Внут- ренний водный	Трубо- провод- ный	Воздуш- ный	
					Желез- нодо- рожный	в том числе				экспорт	импорт	внут- ренние						транзит
						экспорт	импорт	внут- ренние	транзит									
+ - %	млн. тонн	%	%	%	%	%	%	%	%	%	%	%	%					
	+ - % к 2016	+ - % к 2016	+ - % к 2016	+ - % к 2016	+ - % к 2016	+ - % к 2016	+ - % к 2016	+ - % к 2016	+ - % к 2016	+ - % к 2016	+ - % к 2016	+ - % к 2016	+ - % к 2016	+ - % к 2016				
1	2	3	4	5	6	7	8	9	10	11	12	13	14	15				
1	Азербайджан	АЖД 0057	0,00	226,40 1,75	6,40 -8,57	17,00 -7,61	32,10 5,25	27,90 4,89	23,00 -6,12	0,00	0,00	0,00	0,00	0,00				
2	Беларусь	БЧ 0021	5,90	439,50 2,11	33,30 12,88	36,50 -5,93	13,90 23,01	22,90 -6,53	26,70 5,12	37,90 -6,88	"-	0,50	28,30 -3,41	0,00				
3	Болгария	БДЖ 0052	0,04	0,00	0,00	0,00	0,00	0,00	0,00	0,00	0,00	0,00	0,00	0,00				
4	Венгрия	МАВ 0055	4,30	288,00 1,05	18,40 6,36	0,00	0,00	0,00	0,00	65,50 -5,62	0,00	2,90	13,20 26,92	0,00				
5	Вьетнам	ВЖД 0032	6,81	1 378,99 11,19	0,40 -4,76	6,78 126,00	7,84 -23,96	85,38 -1,51	0,00	77,65 0,58	5,11 -2,11	16,82 -1,87	...	0,02				
6	Грузия	ГР 0028	5,00	41,50 -1,89	25,80 -8,19	17,80 97,78	10,30 -53,81	25,20 50,90	46,70 -10,19	74,09 3,19	0,00	0,00	0,00	0,11 10,00				
7	Иран	РАИ 0096																
8	Казахстан	КЗХ 0027	4,00	3 809,90	7,10	2,00	0,50	4,20	0,40	86,60	0,10	0,00	6,10	0,00				
9	Китай	КЖД 0033	6,90	45 956,45 9,67	5,13 -0,04	0,00	0,00	0,00	0,00	0,00	0,00	0,00	0,00	0,00				
10	КНДР	ЗЧ 0030																
11	Кыргызстан	КРГ 0059	4,60	31,90 2,24	6,10 12,96	0,00	0,00	0,00	0,00	93,20 -0,75	0,00	0,00	0,70	0,00				
12	Латвия	ЛДЗ 0025	4,50	115,20 0,31	38,00 -8,65	4,20 -16,00	83,60 -4,89	3,80 22,58	8,40 110,00	59,00 6,88	-	-	2,90 -6,45	0,10				
13	Литва	ЛГ 0024	3,90	149,80 14,44	35,20 -3,19	8,90 9,88	39,50 -4,59	29,50 -6,65	22,10 16,93	51,40 5,98	3,90 -10,34	0,70 -16,67	8,80 -10,66	0,00				
14	Молдова	ЧФМ 0023	4,50	42,92 13,83	11,16 37,24	20,83 9,40	31,25 -3,03	10,41 -1,02	37,50 -5,36	88,10 -2,09	0,00	0,31 -0,05		0,00				
15	Монголия	УБЖД 0031		53,98 33,61	42,17 -14,77	34,64 -2,42	10,11 1,30	41,66 -2,46	13,58 14,89	57,82 14,47				0,01				
16	Польша	ПКП 0051			239,80 7,92	26,70 -3,96	41,40 -4,61	165,40 6,37	6,20									
17	Россия	РЖД 0020	1,50	8 114,00 5,45	17,10 -0,58	5,70 1,79	1,00	10,10 -2,88	0,30 50,00	67,10 0,45	0,30	1,50	14,00 -0,71	0,01				
18	Румыния	ЧФР 0053	-3,40	364,17 3,36	15,39 3,08	2,97 -8,05	3,61 -2,96	93,28 0,41	0,15	62,15 1,34	12,67 -3,58	7,98 -7,75	1,80 -7,22	0,01				
19	Словакия	ЖСР 0056																
20	Таджикистан	ТДЖ 0066	7,10	84,10	5,50 -15,38	16,70 35,77	79,80 10,53	3,10 -31,11	0,40 -96,36	94,50 1,07	-	-	-	0,00				
21	Туркменистан	ТРК 0067																
22	Узбекистан	УТИ 0029	5,30	1 174,00 -26,79	5,80 38,10	0,00	0,00	0,00	0,00	88,70 -3,48	0,00	0,00	5,50 41,03	0,00				
23	Украина	УЗ 0022	2,50	1 582,00 2,59	21,50 -3,59	34,10 2,40	12,90 17,27	47,10 -7,28	5,80 18,37	70,90 0,71	0,20	0,20	7,20 4,35	0,01				
24	Чехия	ЧД 0054	4,60	564,88 4,08	17,09 -5,37	20,37 1,60	29,34 -1,31	39,83 -1,61	10,46 7,28	81,33 2,20	0,00	0,28 -15,15	1,30 -35,96	0,00				
25	Эстония	ЭВР 0026	4,90	55,20 -15,60	49,00 19,51	1,00	5,00	66,00 8,20	28,00 -12,50	51,00 -13,56	0,00	0,00	0,00	0,00				

Основные показатели стран – членов ОСЖД за 2017 год

№	Страна	Дорога	Показатели										
			Пассажирские перевозки										
			Перевезено пасс. всего	в том числе по видам транспорта						Автомобильный	Морской	Внутренний водный	Воздушный
				Железнодорожный	в том числе								
					международное сообщение	внутреннее							
млн. чел.	%	%	%	%	%	%	%	%	%				
+ - % к 2016	+ - % к 2016	+ - % к 2016	+ - % к 2016	+ - % к 2016	+ - % к 2016	+ - % к 2016	+ - % к 2016	+ - % к 2016	+ - % к 2016				
1	2	3	16	17	18	19	20	21	22	23			
1	Азербайджан	АЖД 0057	1 973,40 2,26	0,10	6,60 -10,81	93,40 0,86	0,00	0,00	0,00	0,00			
2	Беларусь	БЧ 0021	1 258,50 1,75	6,40 -3,03	4,60 -2,13	95,40 0,10	93,30 0,11	"-	0,00	0,20			
3	Болгария	БДЖ 0052	0,00	0,00	0,00	0,00	0,00	0,00	0,00	0,00			
4	Венгрия	МАВ 0055	643,00 -0,92	22,90 1,33	0,00	0,00	76,30 -0,52	0,00	0,10	0,70 16,67			
5	Вьетнам	ВЖД 0032	3 994,10 10,38	0,24 -11,11	0,53 1,92	99,47 -0,01	94,14 0,27	...	4,51 -5,45	1,11 3,74			
6	Грузия	ГР 0028	389,80 3,04	0,69 6,15	4,19 13,24	95,81 -0,51	98,27 -0,33	0,00	0,00	1,04 38,67			
7	Иран	РАИ 0096											
8	Казахстан	КЗХ 0027	22 721,40	0,10	0,00	0,10	99,90	0,00	0,00	0,00			
9	Китай	КЖД 0033	17 059,29 -4,10	9,71 0,72	0,00	0,00	0,00	0,00	0,00	0,00			
10	КНДР	ЗЧ 0030											
11	Кыргызстан	КРГ 0059	709,90 4,06	0,04	10,00 2,04	90,00 -0,22	91,50 -4,69	0,00	0,00	0,20			
12	Латвия	ЛДЗ 0025	161,70 -1,10	10,80 2,86	1,00 11,11	99,00 -0,10	86,70 -0,69	-	0,00	2,50 13,64			
13	Литва	ЛГ 0024	385,70 -0,13	1,20 9,09	18,20	81,80	98,00 -0,10	0,10	0,50	0,20			
14	Молдова	ЧФМ 0023	251,79 1,40	0,72 -0,18	33,80 6,34	66,20 -6,34	42,40 -0,92	0,00	0,10	0,65 0,20			
15	Монголия	УБЖД 0031	215,68 -18,33	1,22 22,00	3,98 -8,29	96,02 0,38	98,39 -0,33	-	0,01	0,38 40,74			
16	Польша	ПКП 0051		303,50 3,76	3,00 11,11	300,50 3,69							
17	Россия	РЖД 0020	18 482,00 -1,11	6,10 8,93	5,80 1 833,33	0,30 -94,34	93,00 -0,75	0,10	0,10	0,60 20,00			
18	Румыния	ЧФР 0053	415,00 -98,92	16,60 -1,07	4,70 9 300,00	96,30 475,61	78,50 -0,51	0,00	0,00	4,90 14,75			
19	Словакия	ЖСР 0056											
20	Таджикистан	ТДЖ 0066	594,70 3,81	0,08 -11,11	25,30 30,41	74,70 -7,32	98,00 0,10	-	0,00	0,20 100,00			
21	Туркменистан	ТРК 0067											
22	Узбекистан	УТИ 0029	5 653,00 -28,22	0,40 33,33	0,00	0,00	99,60 0,61	0,00	0,00	0,00			
23	Украина	УЗ 0022	2 195,40 -9,38	7,50 -53,70	0,00	0,00	92,00 10,05	0,00	0,03 50,00	0,50 66,67			
24	Чехия	ЧД 0054	519,80 0,38	35,21 1,73	3,33 9,18	96,67 -0,27	63,35 -1,22	0,00	0,15 -16,67	1,28 17,43			
25	Эстония	ЭВР 0026	208,30 0,39	4,00 33,33	1,00	99,00	91,00 -2,15	5,00 25,00	0,00	0,00			

铁组成员国 2017 年主要指标

No	国家	铁路	指 标															
			国内生产总值增长率	货 物 运 输														
				货 运 量	其 中									公路	海运	内河	管道	航空
					铁路	出 口				进 口								
						出口	进口	国内	过境									
+-%	百万吨	%	%	%	%	%	%	%	%	%	%	%	%					
	较2016年±%	较2016年±%	较2016年±%	较2016年±%	较2016年±%	较2016年±%	较2016年±%	较2016年±%	较2016年±%	较2016年±%	较2016年±%	较2016年±%	较2016年±%					
1	2	3	4	5	6	7	8	9	10	11	12	13	14	15				
1	阿塞拜疆	阿(塞)铁0057	0,00	226,40 1,75	6,40 -8,57	17,00 -7,61	32,10 5,25	27,90 4,89	23,00 -6,12	0,00	0,00	0,00	0,00	0,00				
2	白俄罗斯	白铁0021	5,90	439,50 2,11	33,30 12,88	36,50 -5,93	13,90 23,01	22,90 -6,53	26,70 5,12	37,90 -6,88	"-	0,50	28,30 -3,41	0,00				
3	保加利亚	保铁0052	0,04	0,00	0,00	0,00	0,00	0,00	0,00	0,00	0,00	0,00	0,00	0,00				
4	匈牙利*	匈铁0055	4,30	288,00 1,05	18,40 6,36	0,00	0,00	0,00	0,00	65,50 -5,62	0,00	2,90	13,20 26,92	0,00				
5	越南	越铁0032	6,81	1 378,99 11,19	0,40 -4,76	6,78 126,00	7,84 -23,96	85,38 -1,51	0,00	77,65 0,58	5,11 -2,11	16,82 -1,87	...	0,02				
6	格鲁吉亚	格铁0028	5,00	41,50 -1,89	25,80 -8,19	17,80 97,78	10,30 -53,81	25,20 50,90	46,70 -10,19	74,09 3,19	0,00	0,00	0,00	0,11 10,00				
7	伊朗	伊铁0096																
8	哈萨克斯坦	哈铁0027	4,00	3 809,90	7,10	2,00	0,50	4,20	0,40	86,60	0,10	0,00	6,10	0,00				
9	中 国	中铁0033	6,90	45 956,45 9,67	5,13 -0,04	0,00	0,00	0,00	0,00	0,00	0,00	0,00	0,00	0,00				
10	朝 鲜	朝铁0030																
11	吉尔吉斯斯坦	吉铁0059	4,60	31,90 2,24	6,10 12,96	0,00	0,00	0,00	0,00	93,20 -0,75	0,00	0,00	0,70	0,00				
12	拉脱维亚	拉铁0025	4,50	115,20 0,31	38,00 -8,65	4,20 -16,00	83,60 -4,89	3,80 22,58	8,40 110,00	59,00 6,88	-	-	2,90 -6,45	0,10				
13	立陶宛	立铁0024	3,90	149,80 14,44	35,20 -3,19	8,90 9,88	39,50 -4,59	29,50 -6,65	22,10 16,93	51,40 5,98	3,90 -10,34	0,70 -16,67	8,80 -10,66	0,00				
14	摩尔多瓦	摩铁0023	4,50	42,92 13,83	11,16 37,24	20,83 9,40	31,25 -3,03	10,41 -1,02	37,50 -5,36	88,10 -2,09	0,00	0,31 -0,05		0,00				
15	蒙 古	蒙铁0031		53,98 33,61	42,17 -14,77	34,64 -2,42	10,11 1,30	41,66 -2,46	13,58 14,89	57,82 14,47				0,01				
16	波 兰	波铁0051			239,80 7,92	26,70 -3,96	41,40 -4,61	165,40 6,37	6,20									
17	俄罗斯	俄铁0020	1,50	8 114,00 5,45	17,10 -0,58	5,70 1,79	1,00	10,10 -2,88	0,30 50,00	67,10 0,45	0,30	1,50	14,00 -0,71	0,01				
18	罗马尼亚	罗铁0053	-3,40	364,17 3,36	15,39 3,08	2,97 -8,05	3,61 -2,96	93,28 0,41	0,15	62,15 1,34	12,67 -3,58	7,98 -7,75	1,80 -7,22	0,01				
19	斯洛伐克	斯铁0056																
20	塔吉克斯坦	塔铁0066	7,10	84,10	5,50 -15,38	16,70 35,77	79,80 10,53	3,10 -31,11	0,40 -96,36	94,50 1,07	-	-	-	0,00				
21	土库曼斯坦	土铁0067																
22	乌兹别克斯坦	乌(兹)铁0029	5,30	1 174,00 -26,79	5,80 38,10	0,00	0,00	0,00	0,00	88,70 -3,48	0,00	0,00	5,50 41,03	0,00				
23	乌克兰	乌(克)铁0022	2,50	1 582,00 2,59	21,50 -3,59	34,10 2,40	12,90 17,27	47,10 -7,28	5,80 18,37	70,90 0,71	0,20	0,20	7,20 4,35	0,01				
24	捷 克	捷铁0054	4,60	564,88 4,08	17,09 -5,37	20,37 1,60	29,34 -1,31	39,83 -1,61	10,46 7,28	81,33 2,20	0,00	0,28 -15,15	1,30 -35,96	0,00				
25	爱沙尼亚	爱铁0026	4,90	55,20 -15,60	49,00 19,51	1,00	5,00 -16,67	66,00 8,20	28,00 -12,50	51,00 -13,56	0,00	0,00	0,00	0,00				

铁 组 成 员 国 2017 年 主 要 指 标

No	国 家	铁 路	指 标							
			旅 客 运 输							
			旅客运输 总量	其中各种运输方式						
				铁 路	其 中		公 路	海 运	内 河	航 空
					国 际 联 运	国 内 运 输				
百 万	%	%	%	%	%	%	%			
较2016年 ±%	较2016年 ±%	较2016年 ±%	较2016年 ±%	较2016年 ±%	较2016年 ±%	较2016年 ±%	较2016年 ±%			
1	2	3	16	17	18	19	20	21	22	23
1	阿塞拜疆	阿(塞)铁 0057	1 973,40 2,26	0,10	6,60 -10,81	93,40 0,86	0,00	0,00	0,00	0,00
2	白俄罗斯	白铁 0021	1 258,50 1,75	6,40 -3,03	4,60 -2,13	95,40 0,10	93,30 0,11	"-	0,00	0,20
3	保加利亚	保铁 0052	0,00	0,00	0,00	0,00	0,00	0,00	0,00	0,00
4	匈牙利	匈铁 0055	643,00 -0,92	22,90 1,33	0,00	0,00	76,30 -0,52	0,00	0,10	0,70 16,67
5	越 南	越铁 0032	3 994,10 10,38	0,24 -11,11	0,53 1,92	99,47 -0,01	94,14 0,27	...	4,51 -5,45	1,11 3,74
6	格鲁吉亚	格铁 0028	389,80 3,04	0,69 6,15	4,19 13,24	95,81 -0,51	98,27 -0,33	0,00	0,00	1,04 38,67
7	伊 朗	伊铁 0096								
8	哈萨克斯坦	哈铁 0027	22 721,40	0,10	0,00	0,10	99,90	0,00	0,00	0,00
9	中 国	中铁 0033	17 059,29 -4,10	9,71 0,72	0,00	0,00	0,00	0,00	0,00	0,00
10	朝 鲜	朝铁 0030								
11	吉尔吉斯斯坦	吉铁 0059	709,90 4,06	0,04	10,00 2,04	90,00 -0,22	91,50 -4,69	0,00	0,00	0,20
12	拉脱维亚	拉铁 0025	161,70 -1,10	10,80 2,86	1,00 11,11	99,00 -0,10	86,70 -0,69	-	0,00	2,50 13,64
13	立陶宛	立铁 0024	385,70 -0,13	1,20 9,09	18,20	81,80	98,00 -0,10	0,10	0,50	0,20
14	摩尔多瓦	摩铁 0023	251,79 1,40	0,72 -0,18	33,80 6,34	66,20 -6,34	42,40 -0,92	0,00	0,10	0,65 0,20
15	蒙 古	蒙铁 0031	215,68 -18,33	1,22 22,00	3,98 -8,29	96,02 0,38	98,39 -0,33	-	0,01	0,38 40,74
16	波 兰	波铁 0051		303,50 3,76	3,00 11,11	300,50 3,69				
17	俄罗斯	俄铁 0020	18 482,00 -1,11	6,10 8,93	5,80 1 833,33	0,30 -94,34	93,00 -0,75	0,10	0,10	0,60 20,00
18	罗马尼亚	罗铁 0053	415,00 -98,92	16,60 -1,07	4,70 9 300,00	96,30 475,61	78,50 -0,51	0,00	0,00	4,90 14,75
19	斯洛伐克	斯铁 0056								
20	塔吉克斯坦	塔铁 0066	594,70 3,81	0,08 -11,11	25,30 30,41	74,70 -7,32	98,00 0,10	-	0,00	0,20 100,00
21	土库曼斯坦	土铁 0067								
22	乌兹别克斯坦	乌(兹)铁 0029	5 653,00 -28,22	0,40 33,33	0,00	0,00	99,60 0,61	0,00	0,00	0,00
23	乌克兰	乌(克)铁 0022	2 195,40 -9,38	7,50 -53,70	0,00	0,00	92,00 10,05	0,00	0,03 50,00	0,50 66,67
24	捷 克	捷铁 0054	519,80 0,38	35,21 1,73	3,33 9,18	96,67 -0,27	63,35 -1,22	0,00	0,15 -16,67	1,28 17,43
25	爱沙尼亚	爱铁 0026	208,30 0,39	4,00 33,33	1,00	99,00	91,00 -2,15	5,00 25,00	0,00	0,00

Перевозка грузов в международном железнодорожном сообщении за 2017 год

№	Страна	Железная дорога	В сообщении на железную дорогу, порт	Сдано грузов						
				Всего тыс. тонн	+ - в % к 2016	Через пограничные переходы				
						Пограничная станция	Сдано тыс. тонн	+ - в % к 2016		
1	2	3	4	5	6	7	8	9		
1	Азербайджан	АЖД 0057	Грузинск.ж.д.	4 111,20	-20,60	Беюк-Кясик	4 111,20	-20,60		
			Российск.ж.д.	805,70	26,68	Ялама	805,70	26,68		
			Туркмен.ж.д.	376,30	-22,40	Баку-паром				
			Казахст.ж.д.	419,60	30,47	Баку-паром				
			Бак.торг.порт	17,50	224,07	Баку-порт				
			Иран	10,80	47,95	Астара				
			Всего	5 741,10	-13,44					
2	Беларусь	БЧ 0021	ЛДЗ	22 751,50	4,31	Бигосово	22 751,50	4,31		
			ЛГ	29 304,73	14,66	Гудогай	16 710,89	15,88		
			ПКП	11 007,79	31,69	Стасилос	12 593,85	13,09		
						Брест-Центр.	6 191,71	27,36		
						Брест-Сев.	813,80	61,97		
						Свислочь	1 415,95	47,53		
						Брузги	2 586,34	27,09		
			РЖД	19 648,35	13,33	Красное	12 850,92	20,49		
						Заольша	428,03	22,34		
						Закопытье	4 562,39	-1,09		
						Сураж	470,38	65,59		
						Езерище	1 336,64	-6,21		
			УЗ	9 721,15	16,77	Бережесьть	6 449,48	21,39		
						Горынь	1 992,57	25,52		
						Тереховка	622,47	-39,76		
Заболотье	189,77	80,96								
Терюха	466,86	63,19								
Всего	92 434,00	13,57								
3	Болгария	БДЖ 0052	УЗ			Варна -фериботн	18,97	32,66		
			ЖС			Димитровград	712,12	62,25		
			ТЦДД			Свиленград исто	612,26	-21,58		
			ГР			Свиленград гран	2,18	-35,88		
						Кулата	52,15	-42,12		
			ЧФР			Русе разпределит.	231,92	36,18		
						Кардам	1,42	2 740,00		
Видин граница	34,16	9,14								
Всего										
4	Венгрия	МАВ 0055	ЖСР	3 946,20		Банреве	81,00			
						Хидашнеметы	668,00			
						Ипойтарноц	4,00			
						Комаром	1 123,00			
						Шомошкеуйфалу	4,00			
						Райка	309,20			
			ЧФР	4 269,00		Соб	1 757,00			
						Бихаркерестеш	827,00			
						Лёкёшхаза	3 408,00			
			УЗ	311,00		Нирабрань	34,00			
						Эперешке	158,00			
			ХЗ	1 607,00		Захонь	153,00			
						Дьекенеш	1 500,00			
			ОеББ	6 952,20		Мадярбой	96,00			
						Муракерестур	11,00			
Хедешхалом	5 654,00									
Шопрон	1 020,40									
Сентготтхард	278,20									
СЖ	2 439,00		Эрисентпетер	2 439,00						
ЖС	1 875,00		Келебия	1 875,00						
Всего	21 399,40									
5	Вьетнам	ВЖД 0032	КЖД			Лаокай	370,00	132,70		
						Донданг	7,00	250,00		
			Всего							

№	Страна	Железная дорога	В сообщении на железную дорогу, порт	Сдано грузов				
				Всего тыс. тонн	+ - в % к 2016	Через пограничные переходы		
						Пограничная станция	Сдано тыс. тонн	+ - в % к 2016
1	2	3	4	5	6	7	8	9
6	Грузия	ГР 0028	Азербайджан (АЖД)	1 444,28		Гардабани	1 444,28	
			Армения(ЮКЖД)	827,88		Садахло	827,88	
			Батуми-порт	1 512,29	-36,36	Батуми	1 512,29	-36,36
			Поти-порт	997,47	0,61	Поти	997,47	0,61
			Кулеви (нефт.)	1 298,13	-7,72	Парто-Цкали	1 298,13	-7,72
			Всего	6 080,05	-16,21			
7	Казахстан	КЗХ 0027	Россия	60 731,00		Аксу (обп) (эксп.)	19 472,00	
						Зерновая (эксп.)	12 330,51	
						Дины Нурпеисово	9 068,00	
						Куркамыс (эксп.)	8 198,00	
						Петропавловск	4 953,00	
						Илецк 1 (эксп.)	2 570,00	
						Алимбет (Киргил)	1 561,00	
						Семиглав Мар (эксп.)	1 686,00	
			Локоть (эксп.)	893,00				
			Узбекистан	17 945,00		Мактаарал (эксп.)	9,47	
						Сарыагаш (эксп.)	16 570,00	
						Оазис (рзд) (эксп.)	1 365,00	
			Китай	5 572,00		Достык (эксп.)	5 312,00	
						Достык (эксп.)	143,12	
						Алтынколь (эксп.)	117,00	
			Кыргызстан	4 953,00		Луговая (эксп.)	4 953,00	
			Туркменистан	680,00		Болашак (эксп.)	680,00	
			Актау-Порт (пер)	2 577,00			1 944,00	
			Курык-Порт-Паро				605,21	
Актау-Порт-Паро				8,95				
				7,59				
Курык-Порт (эксп.)				11,00				
			Всего	92 458,00	-44,61			
8	Китай	КЖД 0033	Россия	2 874,00	25,44	Суйфыньхэ	222,77	-71,48
						Маньчжурия	2 651,17	75,57
			КНДР	85,00	226,92	Даньдун	59,18	355,23
						Тумынь	20,25	102,50
						Цзиань	5,45	-18,33
			Монголия	1 200,00	22,70	Эрлянь	1 199,99	22,07
			Вьетнам	454,00	557,97	Пинсян	164,63	448,77
						Шаньяо	289,68	642,77
			Казахстан	4 623,00	458,33	Алашанькоу	3 118,75	318,00
						Хоргос	1 504,43	1 734,67
			Всего	9 236,00	120,06			
9	Кыргызстан	КРГ 0059	КЗХ	298,50	4,41	Луговая	298,50	4,41
			УТИ	485,50	62,00	Кара-Суу	485,50	62,00
			Всего	784,00	33,88			
10	Латвия	ЛДЗ 0025	БЧ	259,49	21,67	Индра	259,49	21,67
			ЛГ	1 492,00	8,04	Эглайне	1 243,68	94,15
						Мейтене	248,32	-66,46
			РЖД	1 568,06	9,70	Зилупе	1 506,55	12,81
						Карсава	61,51	-34,55
			ЭВР	2 200,64	72,07	Лугажи	2 200,64	72,07
			Рига	20 556,01	-19,32			
			Вентспилс	10 431,93	-0,20			
Лиепая	3 997,00	14,30						
			Всего	40 505,13	-7,38			
11	Литва	ЛГ 0024	Клайпеда	25 121,00	7,64			
			РЖД	10 107,00	34,98	Кибартай	8 946,00	27,71
						Пагегяй	1 161,00	140,37
			БЧ	4 090,00	17,60	Кена	3 397,00	21,49
						Стасилос	693,00	1,61
			ЛДЗ	1 972,00	8,59	Мажейкяй		
						Йонишкис	1 750,00	8,16
ПКП	150,00	40,19	Рокишкис	222,00	12,12			
			Моцкава	150,00	40,19			
			Всего	41 440,00	14,39			

№	Страна	Железная дорога	В сообщении на железную дорогу, порт	Сдано грузов						
				Всего тыс. тонн	+ - в % к 2016	Через пограничные переходы				
						Пограничная станция	Сдано тыс. тонн	+ - в % к 2016		
1	2	3	4	5	6	7	8	9		
12	Молдова	ЧФМ 0023	ЧФР	1 367,00	-30,08	Джурджулешты	1 328,40	7,56		
						Унгень	337,70	155,83		
			УЗ	658,80				Новосавицкая	29,20	
								Этулия-порт	791,60	
								Колбасна	222,30	
								Волчинец	225,20	
								Окница	26,30	
								Крива	17,40	
Всего	2 025,80	-19,39								
13	Монголия	УБЖД 0031	КЖД	7 687,44	11,22	Дзамын-Удэ	7 647,57	11,01		
						Эрэнцав	39,88	75,76		
			РЖД	8 086,08				Сухэ-Батор	199,32	8,82
								Всего	15 773,52	11,16
14	Россия	РЖД 0020	Латвия (ЛДЗ)	13 912,66	-24,95	Всего	13 912,66	-24,95		
						Посинь (эксп.)	8 534,37	-19,66		
			Эстония (ЭВР)	6 192,30	-38,45			Скангали (эксп.)	5 378,29	-32,04
								Всего	6 192,30	-38,45
								Ивангород-Нарв. (эксп.)	4 576,21	-17,87
			Литва (ЛГ)	19,49	-93,16			Печоры-Псковские (эксп.)	1 616,09	-63,99
								Всего	19,49	-93,16
								Нестеров (эксп.)	8,45	-95,35
								Советск (эксп.)	6,58	-93,61
			Белоруссия (БЧ)	36 682,50	3,42			Чернышевское (эксп.)	4,46	
								Всего	36 682,50	3,42
								Завережье (эксп.)	991,26	94,38
								Красное (эксп.)	11 467,63	61,48
								Рудня (эксп.)	15 588,78	-26,31
			Украина (УЗ)	39 918,43	6,95			Злынка (эксп.)	6 005,08	6,00
								Всего	39 918,43	6,95
								Суземка (эксп.)	11 645,21	42,48
								Красный Хутор (эксп.)	522,53	-58,84
								Соловей (эксп.)	26 870,99	-2,08
			Грузия (ГР)	565,96	-13,44			Выстрел (эксп.)	879,70	103,87
								Всего	565,96	-13,44
								Веселое (эксп.)	565,96	-13,44
			Азербайджан (АЗ)	5 051,13	-13,59			Всего	5 051,13	-13,59
								Самур (эксп.)	5 051,13	-13,59
			Казахстан (КЗХ)	24 601,66	0,13			Всего	24 601,66	0,13
								Озинки (эксп.) Рос	1 779,96	8,19
								Лок (эксп.) Руб-рс	4 268,43	-18,94
								Кулунда (эксп.)-Р	1 881,36	1,24
								Петропав (эксп.)-Р	1 771,63	-5,95
								Канисай (эксп.) (Р)	3 187,97	30,00
								Орск-нвгр (эксп.)	4 554,85	-0,12
								Карт1 (эксп.)-Рос	4 733,62	14,06
								Кигаш (эксп.)	2 423,84	-11,99
								Всего	2 006,42	67,75
			Корея (ЗЧ)	2 006,42	67,75			Хасан (эксп.)	2 006,42	67,75
								Всего	2 006,42	67,75
			Финляндия	15 402,07	25,08			Всего	15 402,07	25,08
								Бусловс (эксп.)	6 834,32	19,43
								Светогор (эксп.)	2 329,75	-14,18
								Вяртсиля (эксп.)	645,77	-6,07
Кивиярви (эксп.)	5 592,24	75,35								
Польша (ПКП)	3 475,74	64,56			Всего	3 475,74	64,56			
					Железнодорож (эксп.)	159,48	35,50			
					Мамоново (эксп.)	3 244,28	62,66			
					Дзержинск (эксп.)	71,98				
Монголия (МТЗ)	2 155,45	37,87			Всего	2 155,45	37,87			
					Соловьев/Монголия	53,90	23,31			
					Наушки/МНР 1	773,59	6,09			
					Наушки/МНР 2	1 327,95	67,99			

№	Страна	Железная дорога	В сообщении на железную дорогу, порт	Сдано грузов							
				Всего тыс. тонн	+ - в % к 2016	Через пограничные переходы					
						Пограничная станция	Сдано тыс. тонн	+ - в % к 2016			
1	2	3	4	5	6	7	8	9			
14	Россия	РЖД 0020	Китай (КЖД)	29 585,42	32,53	Всего	29 585,42	32,53			
						Забайк/Китай	14 678,22	24,87			
						Гродек/Китай	9 909,15	28,45			
						Наушки в Китай	2 503,16	46,07			
			Кандалакшский мор. порт	1 587,87	104,21	Всего	1 587,87	104,21			
						Кандалакша (эксп.)	1 587,87	104,21			
			Мурманский мор. порт	21 981,84	13,34	Всего	21 981,84	13,34			
						Кола (эксп.)	1 409,89	33,70			
						Мурманск (эксп.)	20 571,96	15,52			
			Морской порт Выборг	1 181,37	2,05	Всего	1 181,37	2,05			
						Выборг (эксп.)	1 181,37	2,05			
			Высоцкий мор. порт	13 690,68	-9,40	Высоцк (эксп.)	13 690,68	-9,40			
			Санкт-Петербург	27 159,10	6,33	Всего	27 159,10	6,33			
						Шушары (эксп.)	1 096,89	21,77			
						Автово (эксп.)	18 522,46	8,20			
						Нов.порт (эксп.)	6 083,32	-0,13			
						Предпорт (эксп.)	939,95	-2,45			
						Занев.п (эксп.)	272,28	3,34			
						Купчинская (эксп.)	134,44	91,02			
						Спб-Балт (эксп.)	108,03	-17,28			
						Лигово (эксп.)	1,73	-59,29			
						Морской порт Усть-Луга	60 543,58	19,28	Всего	60 543,58	19,28
						Морской порт Бронка	270,44		Усть-Луга (эксп.)	212,15	404,64
			Лужская (эксп.)	60 331,43	18,99						
			Бронка	270,44							
			Калининградский мор. порт	3 230,39	-29,51	Всего	2 104,64				
						Калининград-С (эксп.)	1 739,48	2,81			
						Балтийск (эксп.)	365,16	328,64			
							1 125,75				
			Архангельский морской порт	1 052,52	-42,64	Балт.лес (эксп.)	1 125,75	-5,70			
						Всего	1 052,52	-42,64			
						Архан-Гор (эксп.)	747,25	-56,03			
						Бакарица (эксп.)	38,58	175,57			
			Морской порт Азов	1 332,68	45,14	Соломб (эксп.)	266,69	119,46			
						Азов (эксп.)	1 332,68	45,14			
						Таганрог (эксп.)	1 072,90	-28,34			
			Таганрогский мор. порт	1 072,90	-28,34	Всего	3 037,43	188,16			
						Кизитер (эксп.)	773,00	259,28			
						Заречная (эксп.)	2 264,44	169,92			
			Ростовский порт	3 037,43	188,16	Усть-Дон (эксп.)	49,87	145,30			
						Усть-Донецкий порт	49,87	145,30			
						Морской порт Ейск	1 746,92	52,14			
Новороссийский	43 457,37	8,08	Всего	43 457,37	8,08						
			Новоросс (эксп.)	33 775,84	6,86						
			Грушевая- (эксп.)	9 681,53	12,53						
Морской торговый порт Темрюк	1 788,94		Темрюк (эксп.)	1 788,94							
Морской торговый порт Кавказ	11 565,63		Всего	11 565,63							
			Кавказ (эксп.)	1 386,92							
			Кавказ-Экспорт-Паром								
			Кавказ-Экспорт-Паром-Пт	34,64							
			Кавказ-Экспорт-Паром-Вр	115,96							
			Кавказ-Экспорт-Паром-См	14,99							
			Вышстбл (эксп.)	10 013,12							
Туапсинский морской торговый порт	15 496,10		Туапсе-Сор (эксп.)	15 496,10							
Махачкалинский морской порт	26,33		Всего	26,33							
			Махачкала (эксп.)	26,33							
			Махачкала-Паром	-							
Астраханский порт	150,09		Всего	150,09							
			Кутум (эксп.)	25,55							
			Пр.берег (эксп.)	124,54							

№	Страна	Железная дорога	В сообщении на железную дорогу, порт	Сдано грузов				
				Всего тыс. тонн	+ - в % к 2016	Через пограничные переходы		
						Пограничная станция	Сдано тыс. тонн	+ - в % к 2016
1	2	3	4	5	6	7	8	9
14	Россия	РЖД 0020	Морской порт Оля	478,68		Всего	478,68	
						Трусово (эксп.)	181,41	
						Новолес (эксп.)	286,00	
						Порт Оля (эксп.)	11,27	
			Речной порт Сызрань	116,21		Октябрьск (эксп.)	116,21	
						Всего	25 633,62	
			Ванинский морской порт	25 633,62		Ванино (эксп.)	25 532,08	
						Сов.г-Гор (эксп.)	101,55	
						Всего	7 127,89	
			Владивостокский морской порт	7 127,89		Владивосток (эксп.)	3 632,84	
						Гайдамак (эксп.)	57,43	
						М.чуркин (эксп.)	2 148,64	
						Блюхер (эксп.)	1 270,75	
						Перв.речка (эксп.)	18,23	
						Всего	21 812,34	
			Находкинский морской порт	21 812,34		Находка (эксп.)	7 509,47	
						Рыбники (эксп.)	1 292,73	
						Крабовая (эксп.)	4 079,52	
						М.астафьев (эксп.)	8 930,61	
Хмыловский (эксп.)	-							
Морской порт Находка-Восточный	34 729,31		Находка-В (эксп.)	34 729,31				
Торговый порт Посъет	5 916,27		Посъет (эксп.)	5 916,27				
Порт Камбарка	-		Кама (эксп.)	-				
Речной порт Пермь	-		Пермь-2 (эксп.)	-				
Порт Тольятти	192,62		Жиг.море (эксп.)	192,62				
Всего	485 998,22							
15	Румыния	ЧФР 0053	БДЖ	97,00	-14,44	Джорджю Норд	67,00	
						Негру Водэ	29,00	57,95
			МАВ	558,00	-2,18	Куртичь	99,00	1,36
						Валя луй Михай	455,00	
						Еп. Бихор	4,00	
			ЧФМ	79,00	58,19	Кристешть Жижя	57,00	36,85
			УЗ	44,00	28,47	Халмеу	1,00	
						Викшань	43,00	26,32
			ЗС Сербия	68,00		Стамора Моравиц	68,00	
			ЧФР Констанца	2 268,00				
Всего	3 114,00	4,88						
16	Словакия	ЖСР 0056	ОеББ	2 869 935,00		Братислава - Пе	2 869 935,00	
			ЧД	8 250 184,00		Куты	1 550 207,00	
						Луки под Макуто	828 301,00	
						Чадца	5 871 676,00	
			ПКП	739 170,00	88 277,29	Скалите	61 327,00	376 139,26
						Плавеч	677 844,00	82 555,84
			УЗ	812 492,00	12 726,60	Чиерна-над-Тисоу	641 328,00	
						Матьовце	171 164,00	59 852,36
			МАВ	4 170 449,00	70 126,25	Словенское Ново		
						Чанья	1 591 277,00	
						Ленартовце	125 498,00	32 737,41
						Филяково	431,00	
						Штурово	1 726 162,00	82 818,40
Комарно	222 306,00	23 921,91						
Русовце	504 776,00	44 428,97						
Всего	16 842 230,00	70 636,34						
17	Таджикистан	ТДЖ 0066	УТИ	982,60	-16,22	Кудукли	134,70	37,45
						Истиклол	126,30	-66,13
						Бекабад	721,60	2,79
			Всего	982,60	-16,22			
18	Узбекистан	УТИ 0029	Афганистан	3 661,60	9,12	Галаба (эксп.)	3 362,70	10,53
						Термез-Порт (эксп.)	298,90	-4,60
			Казахские ж.д.	5 658,30	21,82	Каракалпакия (эксп.)	516,80	61,05
						Келес (эксп.)	5 067,80	18,14
						Сырдарьинская (эксп.)	73,70	114,24

№	Страна	Железная дорога	В сообщении на железную дорогу, порт	Сдано грузов							
				Всего тыс. тонн	+ - в % к 2016	Через пограничные переходы					
						Пограничная станция	Сдано тыс. тонн	+ - в % к 2016			
1	2	3	4	5	6	7	8	9			
18	Узбекистан	УТИ 0029	Киргизские ж.д.	327,20	72,48	Кувасай (эксп.)	43,90	115,20			
						Савай (эксп.)	201,60	76,53			
						Султанабад (эксп.)	6,20				
						Учкурган (эксп.)	21,80	202,78			
			Таджикские ж.д.	3 697,90	-3,85	Ханабад (эксп.)	53,70	12,11			
						Бекабад (эксп.)	3 103,10	2,22			
						Кудукли (эксп.)	541,00	-26,25			
						Сувонобод (эксп.)	53,80	-29,77			
			Туркменские ж.д.	1 102,00	-29,27	Болдыр (эксп.)	23,80	-75,39			
						Найманкуль (эксп.)	232,80	-48,42			
						Нишан (эксп.)	3,10	106,67			
						Ходжадавлет (эксп.)	842,30	-16,48			
			Всего	14 447,00	6,27						
19	Украина	УЗ 0022	БЧ	9 043,10	41,29	Горностаевка	28,44	123,58			
						Хоробичи	115,87	-79,65			
						Бережесть	5 727,85	50,74			
						Удрицк	2 713,76	65,08			
			Мав	4 304,35	29,17	Заболотье	457,18	21,98			
						Чоп	408,30	144,53			
			ЧФМ	1 196,86	12,12	Батево	3 896,05	23,08			
						Могилёв-Подольский	738,23	59,28			
			ПКП	12 267,21	2,00	Сокиряны	74,07	-37,36			
						Кучурган	384,56	-20,83			
						Мостистка-2	2 358,31	-4,96			
						Изюв	8 832,33	1,08			
			РЖД	9 395,71	-5,00	Ягодин	799,52	23,77			
						Рава-Русская	277,05	72,26			
						Зерново	2 267,19	-16,01			
			ЧФР	3 008,48	-18,43	Тополи	4 674,15	0,39			
						Козачья Лопань	2 454,37	-3,18			
						Рени	1 350,46	12,83			
			ЖСР	14 407,47	-2,85	Вадул-Сирет	1 433,05	-36,86			
						Дъяково	224,97	1,44			
			Одесский	14 305,37	-5,65	Ужгород	7 994,85	1,08			
						Чоп	6 412,63	-7,34			
						Ильичевский	2 565,64	-66,67			
						Николаевский	9 443,21	-13,10			
						Херсонский	1 058,16	-9,33			
						Бердянский	966,08	-46,59			
						Измаильский	4 359,50	-12,60			
						Мариупольский	3 843,06	-8,89			
						Октябрьск	5 446,50	9,19			
						Ренийский	602,14	29,05			
						Южный	35 147,21	38,68			
						Белгород-Днестр.	120,62	-51,41			
Запорожский	16,93	14,01									
						Всего	131 497,60	2,57			
20	Чехия	ЧД 0054				ДБ	6 338,00	17,18	Дечин	5 357,00	23,89
						ПКП	2 483,00	-18,00	Петровице-у-Кар	1 233,00	
			ЗССК Карго	8 115,00	-2,30	Мосты-у-Яблунко	4 512,00				
			ОеББ	3 216,00	-9,15	Брецлав	2 479,00	-4,98			
			?	20 152,00	-0,65						
			Всего	40 304,00	-0,65						
21	Эстония	ЭВР 0026	ЛДЗ	259,60		Валга	259,60	37,88			
			РЖД	502,50		Нарва	118,70	-61,73			
						Койдула	383,80	3,37			
			Мууга	2 638,70	-8,94						
			Палдиски	352,40	-42,13						
			Маарду	1 024,00	-2,95						
			Вайвара	3 067,30	-27,36						
						Всего	7 082,40	-19,38			

2017年国际铁路联运货运情况

顺号	国家	铁路	联运运往铁路、港口	货物交付				
				总计 千吨	较2016年 ±%	经由口岸		
						国境站	交付 千吨	较2016年 ±%
1	2	3	4	5	6	7	8	9
1	阿塞拜疆	阿(塞)铁 0057	格铁	4 111,20	-20,60	别尤克 克西亚克	4 111,20	-20,60
			俄铁	805,70	26,68	亚拉马	805,70	26,68
			土(库)铁	376,30	-22,40	巴库轮渡		
			哈铁	419,60	30,47	巴库轮渡		
			巴库贸易港	17,50	224,07	巴库港		
			伊铁	10,80	47,95	阿斯塔拉		
			总计	5 741,10	-13,44			
2	白俄罗斯	白铁 0021	拉铁	22 751,50	4,31	比戈索沃	22 751,50	4,31
			立铁	29 304,73	14,66	古多盖	16 710,89	15,88
			波铁	11 007,79	31,69	斯塔西洛斯	12 593,85	13,09
						布列斯特中央站	6 191,71	27,36
						布列斯特北站	813,80	61,97
						斯维斯洛奇	1 415,95	47,53
						博鲁兹基	2 586,34	27,09
			俄铁	19 648,35	13,33	克拉斯诺耶	12 850,92	20,49
						扎奥尔沙	428,03	22,34
						扎科佩季耶	4 562,39	-1,09
						苏拉日	470,38	65,59
						耶泽里谢	1 336,64	-6,21
			乌(克)铁	9 721,15	16,77	别列热斯季	6 449,48	21,39
						戈雷尼	1 992,57	25,52
						捷列霍夫卡	622,47	-39,76
						扎博洛季耶	189,77	80,96
捷柳哈	466,86	63,19						
总计	92 434,00	13,57						
3	保加利亚	保铁 0052	乌(克)铁			瓦尔纳-费里博特恩	18,97	32,66
			塞(尔)铁			季米特洛夫格勒	712,12	62,25
			土(耳)铁			斯维连格勒伊兹多	612,26	-21,58
			格铁			斯维连格勒国境	2,18	-35,88
			罗铁			库拉塔	52,15	-42,12
						鲁塞分界站	231,92	36,18
						卡尔达姆	1,42	2 740,00
总计			维丁国境	34,16	9,14			
4	匈牙利	匈铁 0055	斯铁	3 946,20		班列维国境	81,00	
						希塔什涅麦季国境	668,00	
						伊波伊塔尔诺茨国境	4,00	
						科马罗姆国境	1 123,00	
						绍马什克国境	4,00	
			罗铁	4 269,00		拉伊卡国境	309,20	
						索布国境	1 757,00	
						比哈尔克国境	827,00	
						列克什哈扎国境	3 408,00	
						尼拉博兰国境	34,00	
			乌(克)铁	311,00		叶佩里耶什克国境	158,00	
						扎洪国境	153,00	
						杰克涅什国境	1 500,00	
			克(罗)铁	1 607,00		马佳尔鲍伊国境	96,00	
						穆拉克列斯图尔国境	11,00	
						赫杰什霍洛姆国境	5 654,00	
			奥(地)铁	6 952,20		肖普朗国境	1 020,40	
先特戈特哈尔德国境	278,20							
叶里先特彼得国境	2 439,00							
斯(洛)铁	2 439,00		克列比亚国境	1 875,00				
塞(尔)铁	1 875,00							
总计	21 399,40							
5	越南	越铁 0032	中铁			老街	370,00	132,70
			总计			同登	7,00	250,00
6	格鲁吉亚	格铁 0028	阿塞拜疆	1 444,28		加尔达巴尼	1 444,28	
			亚美尼亚 (南高加索铁路)	827,88		夏达赫洛	827,88	

顺号	国家	铁路	联运运往铁路、港口	货物交付				
				总计 千吨	较2016年 ±%	经由口岸		
						国境站	交付 千吨	较2016年 ±%
1	2	3	4	5	6	7	8	9
6	格鲁吉亚	格铁 0028	巴统港	1 512,29	-36,36	巴统	1 512,29	-36,36
			波季港	997,47	0,61	波季	997,47	0,61
			库列维 (石油)	1 298,13	-7,72	帕尔托 茨卡利	1 298,13	-7,72
			总计	6 080,05	-16,21			
7	哈萨克斯坦	哈铁 0027	俄罗斯	60 731,00		阿克苏 (出口)	19 472,00	
				泽尔诺瓦亚 (出口)	12 330,51			
				季内 努尔佩伊索沃	9 068,00			
				库尔卡梅斯 (出口)	8 198,00			
				彼得罗巴甫洛夫斯克	4 953,00			
				伊列茨克1 (出口)	2 570,00			
				阿利姆别特	1 561,00			
				谢米格拉维 马普 (出口)	1 686,00			
				洛科奇 (出口)	893,00			
			乌兹别克斯坦	17 945,00		马克塔阿拉尔 (出口)	9,47	
				萨雷阿加奇 (出口)	16 570,00			
				奥兹斯 (出口)	1 365,00			
			中国	5 572,00		多斯特克 (出口)	5 312,00	
				多斯特克 (国境/出口)	143,12			
			阿腾科里 (出口)	117,00				
			吉尔吉斯斯坦	4 953,00		卢戈瓦亚 (出口)	4 953,00	
			土库曼斯坦	680,00		博拉沙克 (出口)	680,00	
			阿克套港口	2 577,00			1 944,00	
			库雷克-港口-轮渡				605,21	
阿克套-港口-轮渡				8,95				
				7,59				
库雷克港口 (出口)				11,00				
总计	92 458,00	-44,61						
8	中国	中铁 0033	俄罗斯	2 874,00	25,44	绥芬河	222,77	-71,48
				满洲里	2 651,17	75,57		
			朝鲜	85,00	226,92	丹东	59,18	355,23
				图们	20,25	102,50		
				集安	5,45	-18,33		
			蒙古	1 200,00	22,70	二连	1 199,99	22,07
			越南	454,00	557,97	凭祥	164,63	448,77
				山腰	289,68	642,77		
			哈萨克斯坦	4 623,00	458,33	阿拉山口	3 118,75	318,00
				霍尔果斯	1 504,43	1 734,67		
总计	9 236,00	120,06						
9	吉尔吉斯斯坦	吉铁 0059	哈铁	298,50	4,41	卢戈瓦亚	298,50	4,41
			乌 (兹) 铁	485,50	62,00	卡拉苏	485,50	62,00
			总计	784,00	33,88			
10	拉脱维亚	拉铁 0025	白铁	259,49	21,67	茵德拉	259,49	21,67
			立铁	1 492,00	8,04	埃格拉伊涅	1 243,68	94,15
						梅伊捷涅	248,32	-66,46
			俄罗斯	1 568,06	9,70	泽卢佩	1 506,55	12,81
				卡尔萨瓦	61,51	-34,55		
			爱铁	2 200,64	72,07	卢加日	2 200,64	72,07
			里加	20 556,01	-19,32			
			文茨皮尔斯	10 431,93	-0,20			
			利耶帕亚	3 997,00	14,30			
总计	40 505,13	-7,38						
11	立陶宛	立铁 0024	克莱佩达	25 121,00	7,64			
			俄铁	10 107,00	34,98	基巴尔泰	8 946,00	27,71
				帕格吉亚伊	1 161,00	140,37		
			白铁	4 090,00	17,60	克纳	3 397,00	21,49
				斯塔西洛斯	693,00	1,61		
			拉铁	1 972,00	8,59	马热伊克亚伊		
				约尼什基斯	1 750,00	8,16		
罗基什基斯	222,00	12,12						
波铁	150,00	40,19	莫茨卡瓦	150,00	40,19			
总计	41 440,00	14,39						

顺号	国家	铁路	联运运往铁路、港口	货物交付				
				总计 千吨	较2016年 ±%	经由口岸		
						国境站	交付 千吨	较2016年 ±%
1	2	3	4	5	6	7	8	9
12	摩尔多瓦	摩铁 0023	罗铁	1 367,00	-30,08	久尔久列什季	1 328,40	7,56
			乌(克)铁	658,80		翁根	337,70	155,83
						诺沃萨维茨卡亚	29,20	
						埃图利亚港	791,60	
						科尔巴斯那	222,30	
						沃尔奇涅茨	225,20	
						阿克尼察	26,30	
克里瓦	17,40							
总计	2 025,80	-19,39						
13	蒙古国	蒙铁 0031	中铁	7 687,44	11,22	扎门乌德	7 647,57	11,01
			俄铁	8 086,08		二连	39,88	75,76
						苏赫巴托	119,32	8,82
总计	15 773,52	11,16						
14	俄罗斯	俄铁 0020	拉脱维亚(拉铁)	13 912,66	-24,95	总计	13 912,66	-24,95
			爱沙尼亚(爱铁)	6 192,30	-38,45	波辛(出口)	8 534,37	-19,66
						斯坎加利(出口)	5 378,29	-32,04
						总计	6 192,30	-38,45
			立陶宛(立铁)	19,49	-93,16	伊万哥罗德纳瓦尔(出口)	4 576,21	-17,87
						佩乔雷-普斯科夫(出口)	1 616,09	-63,99
						总计	19,49	-93,16
			白俄罗斯(白铁)	36 682,50	3,42	涅斯捷罗夫斯卡亚(出口)	8,45	-95,35
						索维茨克(出口)	6,58	-93,61
						切尔涅什科耶(出口)	4,46	
						总计	36 682,50	3,42
						扎维列日耶(出口)	991,26	94,38
						克拉斯诺耶(出口)	11 467,63	61,48
			乌克兰(乌[克]铁)	39 918,43	6,95	鲁德尼亚(出口)	15 588,78	-26,31
						兹伦卡(出口)	6 005,08	6,00
						苏拉日(出口)	2 629,76	153,72
						总计	39 918,43	6,95
						苏泽姆卡(出口)	11 645,21	42,48
						克拉斯内胡托尔(出口)	522,53	-58,84
			格鲁吉亚(格铁)	565,96	-13,44	索洛维伊(出口)	26 870,99	-2,08
						维斯特列尔(出口)	879,70	103,87
						总计	565,96	-13,44
						维谢洛耶(出口)	565,96	-13,44
			阿塞拜疆	5 051,13	-13,59	总计	5 051,13	-13,59
						萨穆尔(出口)	5 051,13	-13,59
			哈萨克斯坦	24 601,66	0,13	总计	24 601,66	0,13
						奥津基(出口)(俄罗斯)	1 779,96	8,19
						洛科奇 鲁布措夫斯克(出口)(俄罗斯)	4 268,43	-18,94
						库伦达(出口)(俄罗斯)	1 881,36	1,24
						彼得罗巴甫洛夫斯克(出口)(俄罗斯)	1 771,63	-5,95
						卡尼赛(出口)(俄罗斯)	3 187,97	30,00
						奥尔斯科-诺夫哥罗德(出口)	4 554,85	-0,12
						卡尔塔雷1(出口)(俄罗斯)	4 733,62	14,06
基加什(出口)	2 423,84	-11,99						
总计	2 006,42	67,75						
哈桑(出口)	2 006,42	67,75						
芬兰	15 402,07	25,08	总计	15 402,07	25,08			
			布斯洛夫斯卡亚(出口)	6 834,32	19,43			
			斯维托胡尔斯克(出口)	2 329,75	-14,18			
			维亚尔特希利亚(出口)	645,77	-6,07			
			基维亚尔维(出口)	5 592,24	75,35			
波兰(波铁)	3 475,74	64,56	总计	3 475,74	64,56			
			热列兹诺多罗日内(出口)	159,48	35,50			
			马莫诺沃(出口)	3 244,28	62,66			
			杰尔任(出口)	71,98				
蒙古(蒙铁)	2 155,45	37,87	总计	2 155,45	37,87			
			索洛维耶夫斯克(蒙古)	53,90	23,31			
			纳乌什基/MHP1	773,59	6,09			
			纳乌什基/MHP2	1 327,95	67,99			

顺号	国家	铁路	联运运往铁路、港口	货物交付				
				总计 千吨	较2016年 ±%	经由口岸		
						国境站	交付 千吨	较2016年 ±%
1	2	3	4	5	6	7	8	9
14	俄罗斯	俄铁 0020	中国 (中铁)	29 585,42	32,53	总计	29 585,42	32,53
						后贝加尔 (中国)	14 678,22	24,87
						格罗杰科沃 (中国)	9 909,15	28,45
						纳乌什基 (中国)	2 503,16	46,07
			坎达拉克沙港	1 587,87	104,21	卡梅绍瓦亚 (出口)	2 494,88	118,67
						坎达拉克沙 (出口)	1 587,87	104,21
			摩尔曼斯克港	21 981,84	13,34	坎达拉克沙 (出口)	1 587,87	104,21
						科拉 (出口)	1 409,89	33,70
			维堡海港	1 181,37	2,05	摩尔曼斯克 (出口)	20 571,96	15,52
						维堡 (出口)	1 181,37	2,05
			维索茨基港 圣彼得堡	13 690,68	-9,40	维索茨基 (出口)	13 690,68	-9,40
						舒沙雷 (出口)	1 096,89	21,77
			乌斯季海港	60 543,58	19,28	阿夫托沃 (出口)	18 522,46	8,20
						诺维港 (出口)	6 083,32	-0,13
						普列特波尔 (出口)	939,95	-2,45
						扎涅夫斯基 波斯特 (出口)	272,28	3,34
						库普钦斯卡亚 (出口)	134,44	91,02
						圣彼得堡 波罗的海 (出口)	108,03	-17,28
						利戈沃 (出口)	1,73	-59,29
						乌斯季 卢加出口	212,15	404,64
						卢日斯卡亚 (出口)	60 331,43	18,99
						布隆卡	270,44	
			布隆卡海港 加里宁格勒港	3 230,39	-29,51	布隆卡	270,44	
						加里宁格勒编组站 (出口)	1 739,48	2,81
						波罗的海 (出口)	365,16	328,64
							1 125,75	
			阿尔汉格尔斯克港	1 052,52	-42,64	巴尔特 列斯 (出口)	1 125,75	-5,70
							1 052,52	-42,64
						阿尔汉格尔斯克 (出口)	747,25	-56,03
						巴卡理查 (出口)	38,58	175,57
			阿佐夫海港	1 332,68	45,14	索洛姆巴拉 (出口)	266,69	119,46
							1 332,68	45,14
			塔甘罗格海港	1 072,90	-28,34	阿佐夫 (出口)	1 332,68	45,14
							1 072,90	-28,34
			罗斯托夫港	3 037,43	188,16	塔甘罗格出口	1 072,90	-28,34
							3 037,43	188,16
						基济捷林卡 (出口)	773,00	259,28
			乌斯季顿涅茨克港	49,87	145,30	扎列奇纳亚 (出口)	2 264,44	169,92
							49,87	145,30
			耶伊斯科海港	1 746,92	52,14	乌斯季顿涅茨克 (出口)	49,87	145,30
							1 746,92	52,14
			新罗西斯克	43 457,37	8,08	耶伊斯科 (出口)	1 746,92	52,14
							43 457,37	8,08
						新罗西斯克 (出口)	33 775,84	6,86
			捷姆柳克贸易港	1 788,94		格鲁舍瓦亚 (出口)	9 681,53	12,53
			高加索贸易港	11 565,63		捷姆柳克 (出口)	1 788,94	
						高加索 (出口)	11 565,63	
高加索 (出口)	1 386,92							
高加索-出口-轮渡								
高加索-轮渡-出口	34,64							
高加索-出口-轮渡-芬兰	115,96							
高加索-轮渡-出口	14,99							
维什特堡-出口	10 013,12							
图阿普辛贸易港	15 496,10		图阿普辛编组站 (出口)	15 496,10				
马哈奇卡林斯基 海港	26,33			26,33				
			马哈奇卡拉 (出口)	26,33				
阿斯特拉罕港	150,09		马哈奇卡拉-轮渡	-				
				150,09				
			库图姆 (出口)	25,55				
			别列格 (出口)	124,54				

顺号	国家	铁路	联运运往铁路、港口	货物交付				
				总计千吨	较2016年±%	经由口岸		
						国境站	交付千吨	较2016年±%
1	2	3	4	5	6	7	8	9
14	俄罗斯	俄铁0020	奥利亚海港	478,68			478,68	
						特鲁索沃 (出口)	181,41	
						诺沃列斯 (出口)	286,00	
			瑟兹兰河港	116,21		奥利亚港 (出口)	11,27	
						十月 (出口)	116,21	
						瓦宁斯基海港	25 633,62	
			符拉迪沃斯托克海港	7 127,89		瓦尼诺 (出口)	25 532,08	
						索布 (出口)	101,55	
						符拉迪沃斯托克 (出口)	7 127,89	
						盖达马克 (出口)	3 632,84	
						丘尔金 (出口)	57,43	
			纳霍德卡海港	21 812,34		丘尔金 (出口)	2 148,64	
						布留赫尔 (出口)	1 270,75	
						佩列夫河 (出口)	18,23	
						纳霍德卡 (出口)	21 812,34	
						雷布尼基 (出口)	7 509,47	
			纳霍德卡东贸易港	34 729,31		克拉博瓦亚 (出口)	1 292,73	
阿斯塔费耶夫出口	4 079,52							
赫梅洛夫斯基 (出口)	8 930,61							
波谢特贸易港	5 916,27		赫梅洛夫斯基 (出口)	-				
			纳霍德卡 (出口)	34 729,31				
卡姆巴尔卡港	-		波谢特 (出口)	5 916,27				
			卡玛 (出口)	-				
佩尔米河港	-		佩尔米2 (出口)	-				
			托利亚季港	192,62				
			日格海 (出口)	192,62				
			合计	485 998,22				
15	罗马尼亚	罗铁0053	保铁	97,00	-14,44	久尔久北	67,00	
						内格鲁 沃德	29,00	57,95
			匈铁	558,00	-2,18	库尔蒂奇	99,00	1,36
						瓦利亚卢伊 米哈伊	455,00	
						比霍尔	4,00	
			摩铁	79,00	58,19	克里斯捷什季 日日亚	57,00	36,85
			乌 (克) 铁	44,00	28,47	哈尔梅乌	1,00	
			塞铁 (塞尔维亚)	68,00		维克沙尼	43,00	26,32
罗铁 康斯坦察	2 268,00		斯塔莫拉 摩拉维茨	68,00				
			总计	3 114,00	4,88			
16	斯洛伐克	斯铁0056	奥 (地) 铁	2 869 935,00		布拉迪斯拉发	2 869 935,00	
						捷铁	8 250 184,00	
						库蒂	1 550 207,00	
			波铁	739 170,00	88 277,29	卢基 (马库托郊外)	828 301,00	
						恰察	5 871 676,00	
						斯卡利捷	61 327,00	376 139,26
			乌 (克) 铁	812 492,00	12 726,60	普拉维奇	677 844,00	82 555,84
						切尔纳 (蒂萨河畔)	641 328,00	
			匈铁	4 170 449,00	70 126,25	马捷夫采	171 164,00	59 852,36
						斯洛文斯科耶诺沃		
						恰尼亚	1 591 277,00	
列纳尔托维采	125 498,00	32 737,41						
费利亚科沃	431,00							
			什图罗沃	1 726 162,00	82 818,40			
			科马尔诺	222 306,00	23 921,91			
			鲁索维采	504 776,00	44 428,97			
			总计	16 842 230,00	70 636,34			
17	塔吉克斯坦	塔铁0066	乌 (兹) 铁	982,60	-16,22	库杜克利	134,70	37,45
						伊斯季科洛尔	126,30	-66,13
						别卡巴德	721,60	2,79
			总计	982,60	-16,22			
18	乌兹别克斯坦	乌 (兹) 铁0029	阿富汗	3 661,60	9,12	加拉巴 (出口)	3 362,70	10,53
						铁尔梅兹港 (出口)	298,90	-4,60

顺号	国家	铁路	联运运往铁路、港口	货物交付				
				总计 千吨	较2016年 ±%	经由口岸		
						国境站	交付 千吨	较2016年 ±%
1	2	3	4	5	6	7	8	9
18	乌兹别克斯坦	乌(兹)铁 0029	哈铁	5 658,30	21,82	卡拉卡尔帕基亚(出口)	516,80	61,05
						克利斯(出口)	5 067,80	18,14
			吉铁	327,20	72,48	锡尔达里因(出口)	73,70	114,24
						库瓦塞(出口)	43,90	115,20
						萨瓦伊(出口)	201,60	76,53
						苏尔塔纳巴德(出口)	6,20	
						乌奇库尔干(出口)	21,80	202,78
						哈纳巴德(出口)	53,70	12,11
			塔铁	3 697,90	-3,85	别卡巴德(出口)	3 103,10	2,22
						库杜克利(出口)	541,00	-26,25
						苏沃诺博德(出口)	53,80	-29,77
						博尔迪尔(出口)	23,80	-75,39
			土铁	1 102,00	-29,27	奈曼库利(出口)	232,80	-48,42
						尼桑(出口)	3,10	106,67
霍吉达夫列特(出口)	842,30	-16,48						
总计	14 447,00	6,27						
19	乌克兰	乌(克)铁 0022	白铁	9 043,10	41,29	戈尔诺斯塔耶夫卡	28,44	123,58
						霍罗比奇	115,87	-79,65
						别列热斯季	5 727,85	50,74
						乌德里茨克	2 713,76	65,08
			匈铁	4 304,35	29,17	扎博洛季耶	457,18	21,98
						乔普	408,30	144,53
			摩铁	1 196,86	12,12	巴捷沃	3 896,05	23,08
						莫吉列夫 波多里斯	738,23	59,28
						索基里亚内	74,07	-37,36
			波铁	12 267,21	2,00	库秋尔干	384,56	-20,83
						莫斯季斯卡2	2 358,31	-4,96
						伊佐夫	8 832,33	1,08
						亚戈金	799,52	23,77
			俄铁	9 395,71	-5,00	拉瓦-鲁斯卡亚	277,05	72,26
						泽尔诺沃	2 267,19	-16,01
						托波利	4 674,15	0,39
			罗铁	3 008,48	-18,43	科扎奇亚 洛潘	2 454,37	-3,18
						列尼	1 350,46	12,83
						瓦杜尔 西列特	1 433,05	-36,86
			斯铁	14 407,47	-2,85	季亚科沃	224,97	1,44
						乌日格罗德	7 994,85	1,08
			敖德萨	14 305,37	-5,65	乔普	6 412,63	-7,34
			伊利伊乔夫斯克	2 565,64	-66,67			
			尼古拉耶夫	9 443,21	-13,10			
			赫尔松	1 058,16	-9,33			
			别尔江斯克	966,08	-46,59			
			伊兹梅尔	4 359,50	-12,60			
			马里乌波尔	3 843,06	-8,89			
			十月城	5 446,50	9,19			
			列尼	602,14	29,05			
			南方城	35 147,21	38,68			
			别尔哥罗德	120,62	-51,41			
			扎波罗什	16,93	14,01			
			总计	131 497,60	2,57			
20	捷克	捷铁 0054	德铁	6 338,00	17,18	杰钦	5 357,00	23,89
			波铁	2 483,00	-18,00	彼得罗维采	1 233,00	
			斯铁(货运)	8 115,00	-2,30	莫斯特(亚布隆科郊外)	4 512,00	
			奥(地)铁	3 216,00	-9,15	布列茨拉夫	2 479,00	-4,98
			?	20 152,00	-0,65			
			总计	40 304,00	-0,65			
21	爱沙尼亚	爱铁 0026	拉铁	259,80		瓦尔加	259,80	37,88
			俄铁	502,50		纳尔瓦	118,70	-61,73
						科伊杜拉	383,80	3,37
			穆加	2 638,70	-8,94			
			帕尔迪斯基	352,40	-42,13			
			马尔杜	1 024,00	-2,95			
			瓦伊瓦拉	3 067,30	-27,36			
总计	7 082,40	-19,38						

Эксплуатационная длина железных дорог ОСЖД по состоянию на 2017 год
Operational length of OSJD railways as of 2017
截至2017年铁组铁路营业里程

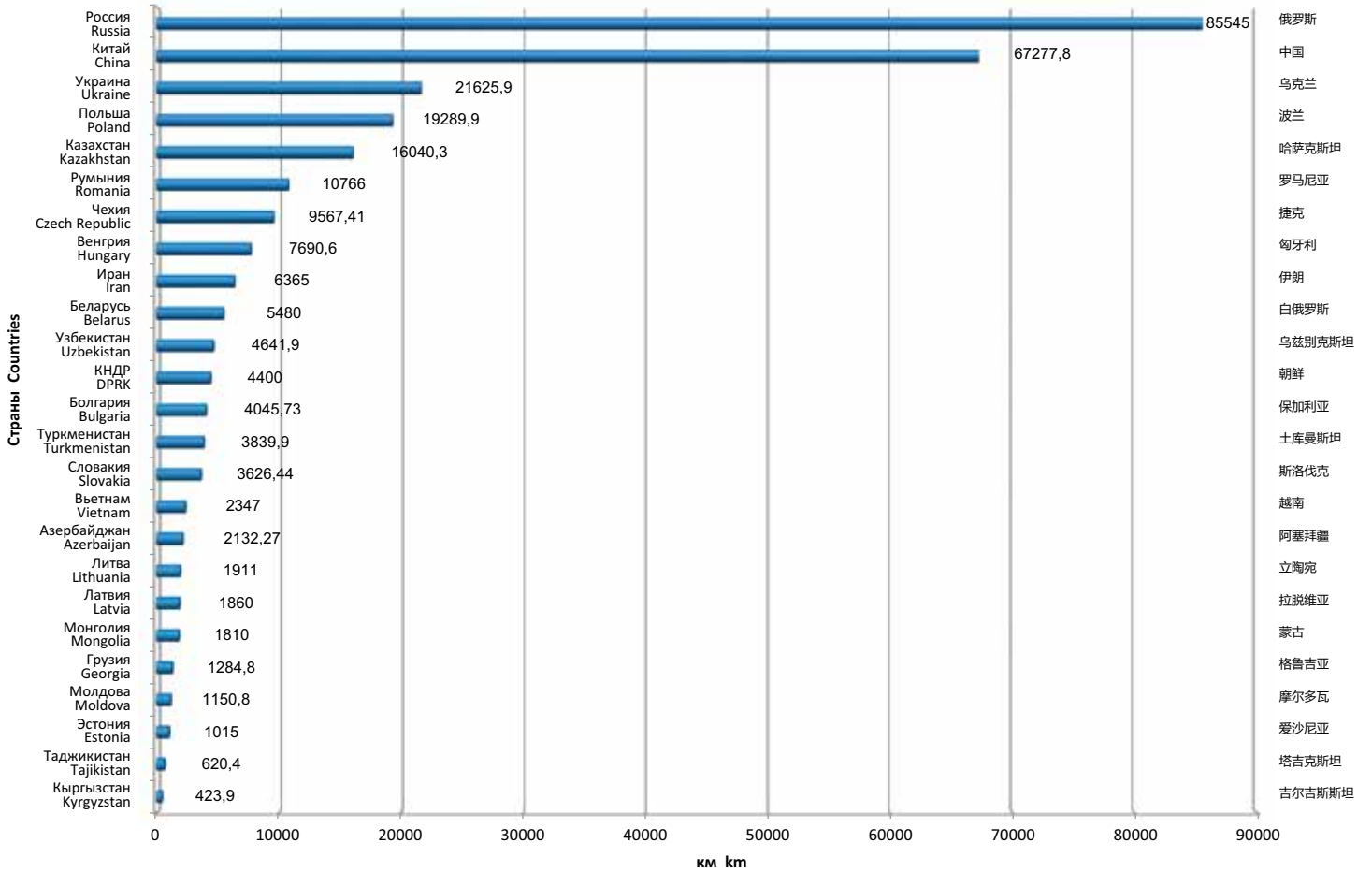

Участники совещания экспертов по вопросам статистики (11-14 сентября 2018 г., Буштени, Румыния)
铁组运输政策和发展战略专门委员会统计问题专家会议与会者 (2018年9月11-14日, 罗马尼亚, 布什泰尼)
Participants to the expert meeting on statistics (11-14 September 2018, Busteni, Romania)
Teilnehmer der Expertenberatung zu statistischen Fragen (11.-14. September 2018, Bushten, Rumänien)

Объёмы перевозок по железнодорожным транспортным коридорам ОСЖД за 2017 год Transportation volumes by OSJD Railway Transport Corridors for 2017 铁组铁路运输走廊2017年运量指标

Коридор ОСЖД №1 • 铁组第1走廊 • OSJD Corridor No.1

Проходит по территории 11 стран: Польши, Латвии, Литвы, Эстонии, Беларуси, России, Казахстана, Узбекистана, Китая, Монголии, КНДР. Общая протяжённость с ответвлениями составляет 24789 км.

该走廊经由下列11个国家：波兰、拉脱维亚、立陶宛、爱沙尼亚、白俄罗斯、俄罗斯、哈萨克斯坦、乌兹别克斯坦、中国、蒙古、朝鲜。走廊（包括支线）全长24,789公里。

The corridor passes through the territory of 11 countries: Poland, Latvia, Lithuania, Estonia, Belarus, Russia, Kazakhstan, Uzbekistan, China, Mongolia and DPRK. Overall length together with branches is 24789 km.

Страна Country 国家	Длина участка, км Sector length, km 区段长度, 公里	Грузооборот (эксплуатационные тонно-километры нетто в тыс.) Freight turnover (operational tonno-km netto in thousand) 货物周转量 (运营净重吨公里, 千)	Густота перевозок, тонно-километры (тыс.) на 1 км Density of traffic, tonno-kilometers (in thousand) per 1 km 运输密度, 吨公里 (千) /公里
Беларусь Belarus 白俄罗斯	856	19 105 063	22 319
Казахстан Kazakhstan 哈萨克斯坦	1 753	27 360 772	15 608
Китай China 中国	3 717	169 605 120	45 630
Латвия Latvia 拉脱维亚	1 017	12 426 133	12 218
Литва Lithuania 立陶宛	316	834 116	2 640
Польша Poland 波兰	682	7 440 955	10 910
Россия Russia 俄罗斯	15 181	1 123 811 430	74 028
Узбекистан Uzbekistan 乌兹别克斯坦	23	601 476	26 151
Эстония Estonia 爱沙尼亚	133	461 035	3 466
Всего по коридору Total by corridor 走廊全长	23 678	1 361 646 100	57 507





СХЕМА ЖЕЛЕЗ

SCHEMA DER MAP OF

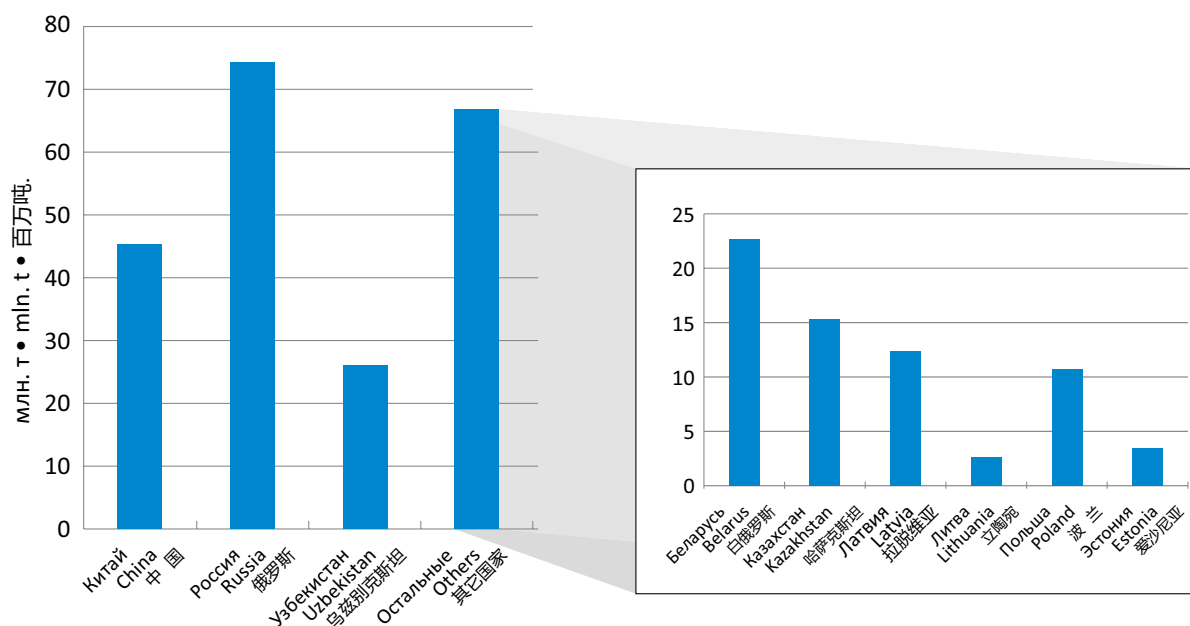
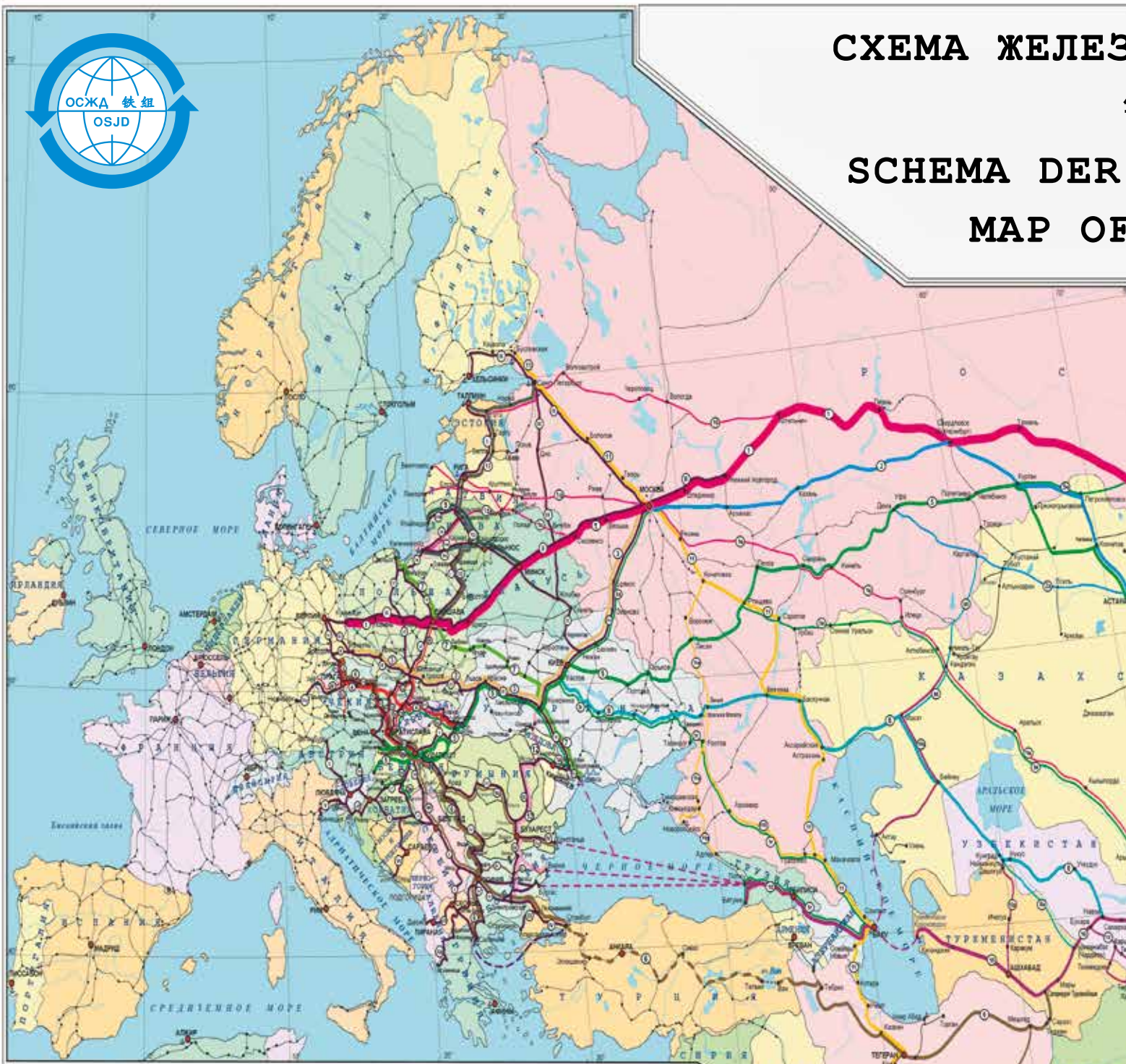

УСЛОВНЫЕ ОБОЗНАЧЕНИЯ • LEGEND

Коридоры ОСЖД / OSJD Corridors

- 1. Куйовице – Минск – Москва – Омск – Находка / *Kuivovitsa – Minsk – Moscow – Omsk – Nakhodka*
- 2. Москва – Вурган – Астана – Достык – Ляньюньган / *Moscow – Kurgan – Astana – Dostyk – Lianyungang*
- 3. Згожеlec – Мостиска – Киев – Москва / *Zgorzelec – Mostiska – Kiev – Moscow*
- 4. Дечин – Прага – Пржееров – Жилина – Чоп / *Decin – Prague – Prievoz – Zilina – Chop*
- 5. Хедьешалом – Захонь – Жмеринка – Пенза – Кокчетав – Достык – Ляньюньган / *Hegyeshalom – Zahony – Zhmierinka – Penza – Kokchetav – Dostyk – Lianyungang*
- 6. Дечин – Прага – Братислава – Будапешт – София – Анкара – Тегеран – Салармурат Туркменбашы / *Decin – Prague – Bratislava – Budapest – Sofia – Ankara – Tehran – Salarmurat Turkmenbashi*
- 7. Гданьск – Люблин – Жмеринка – Одесса / *Gdansk – Lublin – Zhmierinka – Odessa*
- 8. Фастов – Знаменка – Ляха – Магат – Новои / *Fastov – Znamenka – Lihaya – Makat – Novoyi*
- 9. Клайпеда – Шауляй – Вильнюс – Минск / *Klaipeda – Siauliai – Vilnius – Minsk*
- 10. (ТРАСЕКА) – Варна/Одесса – Тбилиси – Баку – Туркменбашы – Ташкент – Актогай / (TRACESA) – *Varna/Odessa – Tbilisi – Baku – Turkmenbashi – Tashkent – Aktogai*
- 11. Бузовская – Москва – Мичуринск – Волгоград – Махачкала – Баку – Оманлы – Астара – Решт – Тегеран – Бендер-Аббас / *Buzovskaya – Moscow – Michurinsk – Volgograd – Makhachkala – Baku – Osmally – Astara – Resht – Tehran – Bander-Abbas*
- 12. Окница – Унгены – Бухарест – Варна/Димитровград / *Oknitsa – Ungeny – Bucharest – Varna/Dimitrovgrad*
- 13. Санкт-Петербург/Таллинн – Тара – Рига – Каунас – Варшава / *St. Petersburg/Tallinn – Tara – Riga – Kaunas – Warsaw*

Панъевропейские (критские) коридоры / Pan-European (Cretan) Corridors

- I – Хельсинки – Таллинн – Рига – Каунас – Варшава / *Heisinki – Tallinn – Riga – Kaunas – Warsaw*
- II – Берлин – Варшава – Минск – Москва – Нижний Новгород / *Berlin – Warsaw – Minsk – Moscow – Nizhni Novgorod*
- III – Берлин/Дрезден – Вроцлав – Львов – Киев / *Berlin/Dresden – Wroclaw – Lvov – Kiev*
- IV – Берлин/Нюрнберг – Прага – Братислава – Будапешт – Констанца/Салоники/Стамбул / *Berlin/Nurnberg – Prague – Bratislava – Budapest – Constanta/Saloniki/Istanbul*
- V – Венеция – Триест/Копер – Любляна – Будапешт – Ужгород – Львов / *Venice – Trieste/Koper – Ljubljana – Budapest – Uzhgorod – Lvov*
- VI – Гданьск – Варшава – Катовице – Жилина / *Gdynia – Warsaw – Katowice – Zilina*
- VII – По р. Дунай / Along the Danube
- VIII – Дуррес – Тирана – Скопье – София – Бургас / *Durres – Tirana – Skopje – Sofia – Burgas*
- IX – Хельсинки – Санкт-Петербург/Москва – Киев – Кишинев – Бухарест – Димитровград – Александруполис / *Heisinki – St. Petersburg/Moscow – Kiev – Kishinev – Bucharest – Dimitrovgrad – Alexandroupolis*
- X – Загреб/Белград – Любляна – Загреб – Белград – Ниш – Скопье – Велес – Салоники / *Salzburg – Ljubljana – Zagreb – Belgrad – Nis – Skopje – Veles – Saloniki*

● ПАРИЖ Столицы / Capitals

○ ЛЮНГОН Города / Cities

— Главные железные дороги / Main railways

ВНОДОРОЖНЫХ ТРАНСПОРТНЫХ КОРИДОРОВ ОСЖД

铁组铁路运输走廊示意图

EISENBAHNTRANSPORTKORRIDORE DER OSShD

OSJD RAILWAY TRANSPORT CORRIDORS

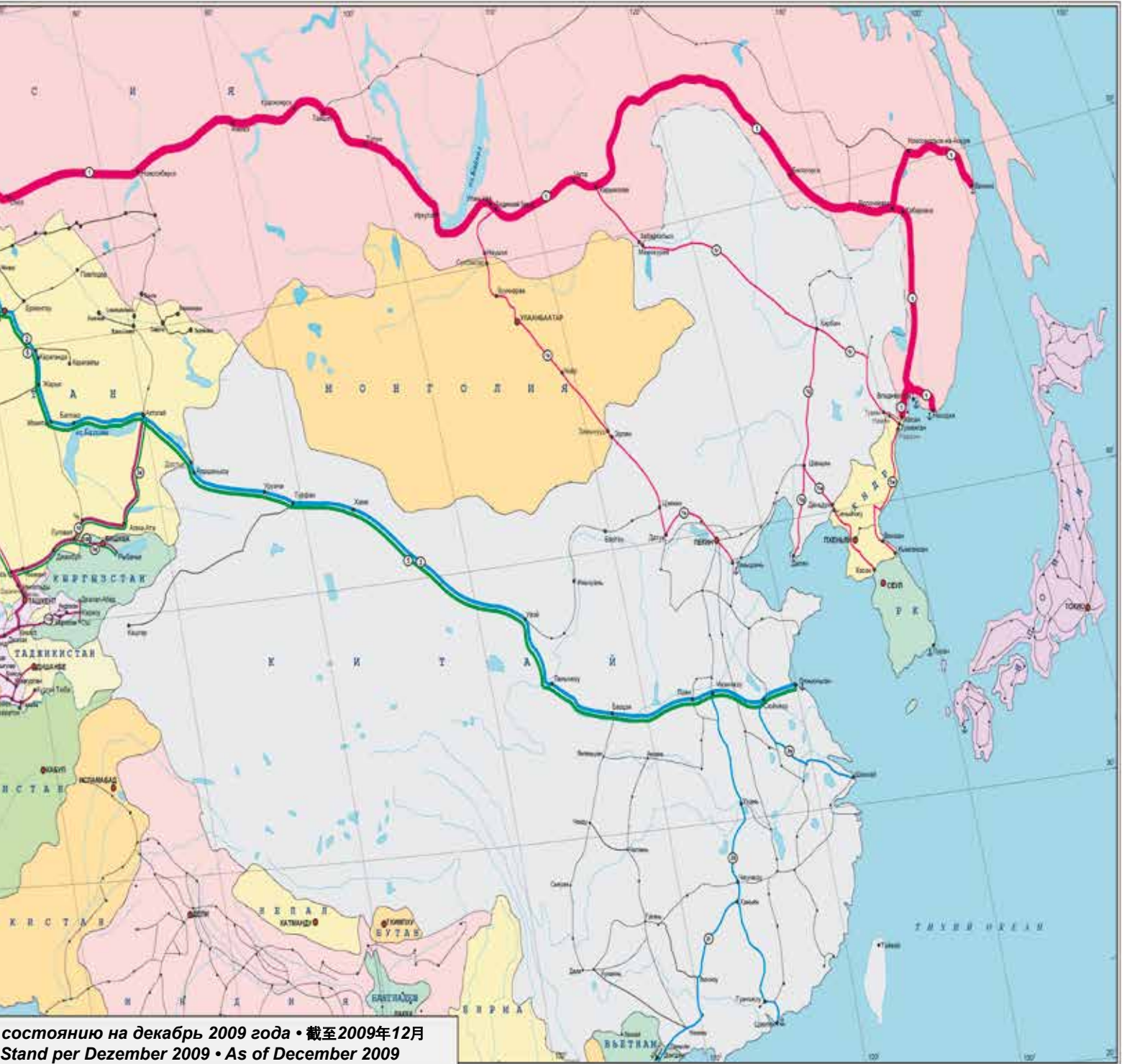

Коридор ОСЖД №2 • 铁组第2走廊 • OSJD Corridor No.2

Проходит по территории 4 стран: России, Казахстана, Китая, Вьетнама. Общая протяжённость с ответвлениями составляет 12927 км.

该走廊经由下列4个国家：俄罗斯、哈萨克斯坦、中国、越南。走廊（包括支线）全长12,927公里。

The corridor passes through the territory of 4 countries: Russia, Kazakhstan, China and Vietnam. Overall length together with branches is 12927 km.

Страна Country 国家	Длина участка, км Sector length, km 区段长度, 公里	Грузооборот (эксплуатационные тонно-километры нетто в тыс.) Freight turnover (operational tonno-km netto in thousand) 货物周转量 (运营净重吨公里, 千)	Густота перевозок, тонно-километры (тыс.) на 1 км Density of traffic, tonno-kilometers (in thousand) per 1 km 运输密度, 吨公里 (千) /公里
Вьетнам Vietnam 越南	156	43 848	281
Казахстан Kazakhstan 哈萨克斯坦	2 683	54 414 142	20 281
Китай China 中国	7 438	380 260 041	51 124
Россия Russia 俄罗斯	2 650	174 093 553	65 696
Всего по коридору Total by corridor 走廊全长	12 927	608 811 584	47 096

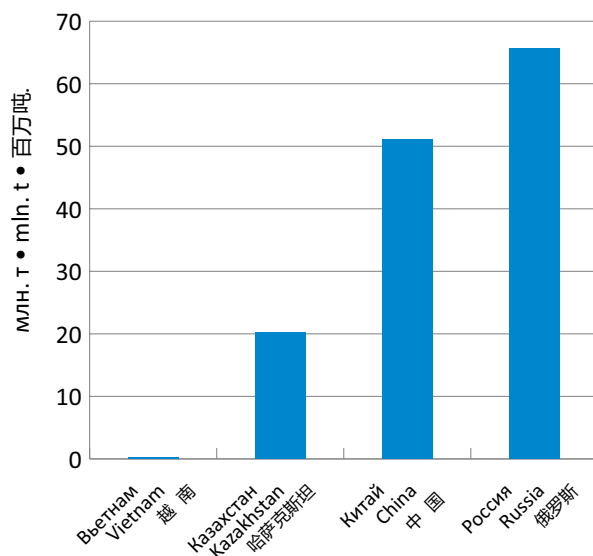

Коридор ОСЖД №3 • 铁组第3走廊 • OSJD Corridor No.3

Проходит по территории 3 стран: Польши, Украины, России. Общая протяжённость с ответвлениями составляет 2227 км.

该走廊经由下列3个国家：波兰、乌克兰、俄罗斯。走廊（包括支线）全长2,227公里。

The corridor passes through the territory of 3 countries: Poland, Ukraine and Russia. Overall length together with branches is 2227 km.

Страна Country 国家	Длина участка, км Sector length, km 区段长度, 公里	Грузооборот (эксплуатационные тонно-километры нетто в тыс.) Freight turnover (operational tonno-km netto in thousand) 货物周转量 (运营净重吨公里, 千)	Густота перевозок, тонно-километры (тыс.) на 1 км Density of traffic, tonno-kilometers (in thousand) per 1 km 运输密度, 吨公里 (千) /公里
Польша Poland 波兰	679	6 765 508	9 964
Россия Russia 俄罗斯	482	10 109 002	20 973
Украина Ukraine 乌克兰	1 066	20 282 710	19 027
Всего по коридору Total by corridor 走廊全长	2 227	37 157 220	16 685

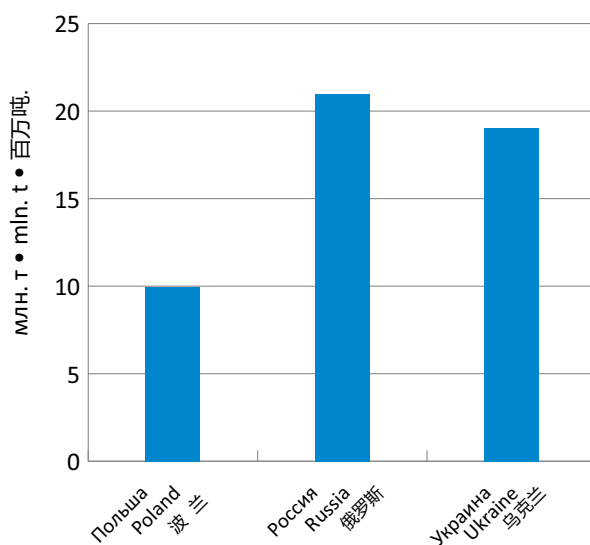

Коридор ОСЖД №4 • 铁组第4走廊 • OSJD Corridor No.4

Проходит по территории 5 стран: Чехии, Словакии, Венгрии, Польши, Украины (пограничная станция Чоп). Общая протяжённость с ответвлениями составляет 2693 км.

该走廊经由下列5个国家：捷克、斯洛伐克、匈牙利、波兰、乌克兰（乔普边境站）。走廊（包括支线）全长2,693公里。

The corridor passes through the territory of 5 countries: Czechia, Slovakia, Hungary, Poland and Ukraine (Chop border station). Overall length together with branches is 2693 km.

Страна Country 国家	Длина участка, км Sector length, km 区段长度, 公里	Грузооборот (эксплуатационные тонно-километры нетто в тыс.) Freight turnover (operational tonno-km netto in thousand) 货物周转量 (运营净重吨公里, 千)	Густота перевозок, тонно-километры (тыс.) на 1 км Density of traffic, tonno-kilometers (in thousand) per 1 km 运输密度, 吨公里 (千) /公里
Венгрия* Hungary* 匈牙利*	65	827 265	12 727
Польша Poland 波兰	490	1 841 232	3 758
Словакия Slovakia 斯洛伐克	847	21 541 974	25 433
Чехия Czechia 捷克	1 285	8 272 718	6 438
Всего по коридору Total by corridor 走廊全长	2 687	32 483 189	12 089

* данные тонно-километры брутто

* tonno-km brutto

* 总重吨公里

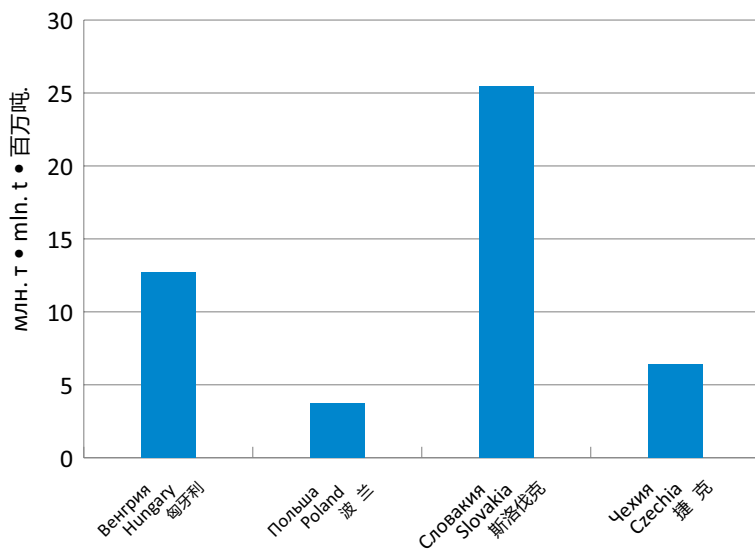

Коридор ОСЖД №5 • 铁组第5走廊 • OSJD Corridor No.5

Проходит по территории 10 стран: Венгрии, Словакии, Украины, России, Казахстана, Грузии, Азербайджана, Молдовы, Китая, Кыргызстана. Общая протяжённость с ответвлениями составляет 21945 км.

该走廊经由下列10个国家：匈牙利、斯洛伐克、乌克兰、俄罗斯、哈萨克斯坦、格鲁吉亚、阿塞拜疆、摩尔多瓦、中国、吉尔吉斯斯坦。走廊（包括支线）全长21,945公里。

The corridor passes through the territory of 10 countries: Hungary, Slovakia, Ukraine, Russia, Kazakhstan, Georgia, Azerbaijan, Moldova, China and Kyrgyzstan. Overall length together with branches is 21945 km.

Страна Country 国家	Длина участка, км Sector length, km 区段长度, 公里	Грузооборот (эксплуатационные тонно-километры нетто в тыс.) Freight turnover (operational tonno-km netto in thousand) 货物周转量 (运营净重吨公里, 千)	Густота перевозок, тонно-километры (тыс.) на 1 км Density of traffic, tonno-kilometers (in thousand) per 1 km 运输密度, 吨公里 (千)/公里
Азербайджан Azerbaijan 阿塞拜疆	680	4 470 007	6 574
Венгрия* Hungary* 匈牙利*	1 695	15 885 868	9 372
Грузия Georgia 格鲁吉亚	447	2 745 511	6 142
Казахстан Kazakhstan 哈萨克斯坦	5 462	91 068 940	16 673
Китай China 中国	4 156	273 855 741	65 894
Кыргызстан Kyrgyzstan 吉尔吉斯斯坦	324	939 321	2 899
Молдова Moldova 摩尔多瓦	209	162 241	776
Россия Russia 俄罗斯	5 299	292 238 283	55 150
Словакия Slovakia 斯洛伐克	549	14 972 812	27 273
Украина Ukraine 乌克兰	3 124	75 025 731	24 399
Всего по коридору Total by corridor 走廊全长	21 945	771 364 455	35 229

* данные тонно-километры брутто

* tonno-km brutto

* 总重吨公里

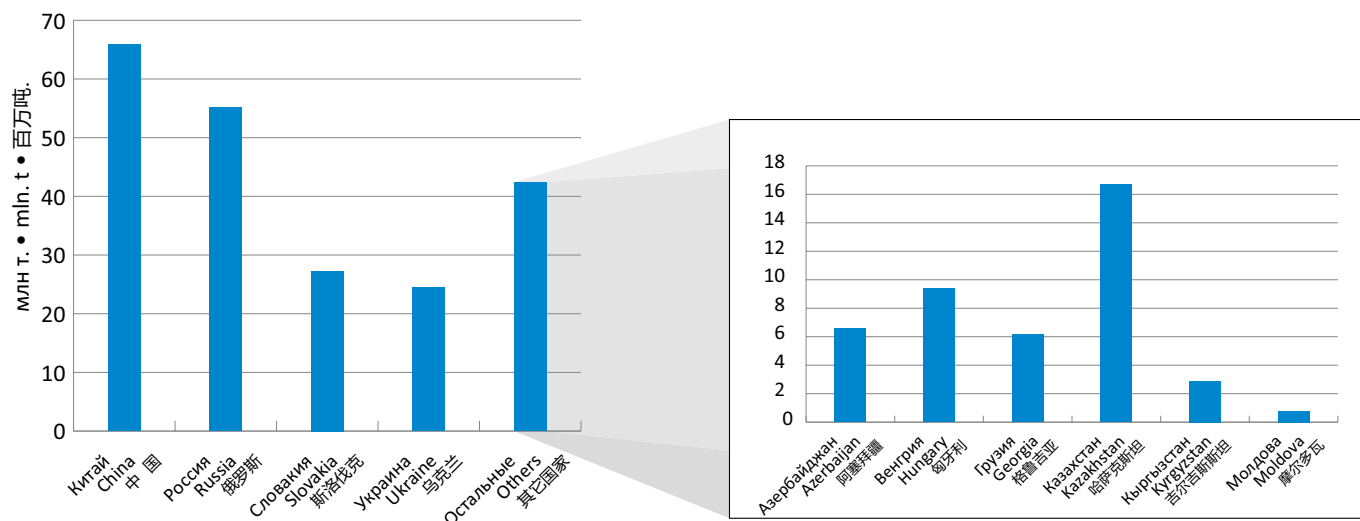

Коридор ОСЖД №6 • 铁组第6走廊 • OSJD Corridor No.6

Проходит по территории 10 стран: Чехии, Словакии, Венгрии, Румынии, Сербии, Болгарии, Греции, Турции, Ирана, Туркменистана. Общая протяжённость с ответвлениями составляет 10054 км.

该走廊经由下列10个国家：捷克、斯洛伐克、匈牙利、罗马尼亚、塞尔维亚、保加利亚、希腊、土耳其、伊朗、土库曼斯坦。走廊（包括支线）全长10,054公里。

The corridor passes through the territory of 10 countries: Czechia, Slovakia, Hungary, Romania, Serbia, Bulgaria, Greece, Turkey, Iran and Turkmenistan. Overall length together with branches is 10054 km.

Страна Country 国家	Длина участка, км Sector length, km 区段长度, 公里	Грузооборот (эксплуатационные тонно-километры нетто в тыс.) Freight turnover (operational tonno-km netto in thousand) 货物周转量 (运营净重吨公里, 千)	Густота перевозок, тонно-километры (тыс.) на 1 км Density of traffic, tonno-kilometers (in thousand) per 1 km 运输密度, 吨公里 (千)/公里
Болгария Bulgaria 保加利亚	1 402	658 093	469
Венгрия Hungary 匈牙利	722	8 920 126	12 355
Иран Iran 伊朗	5 781	14 344 155	2 481
Румыния Romania 罗马尼亚	1 349	6 280 852	4 656
Словакия Slovakia 斯洛伐克	220	5 532 715	25 149
Чехия Czechia 捷克	452	4 128 466	9 134
Всего по коридору Total by corridor 走廊全长	9 926	39 864 407	4 016

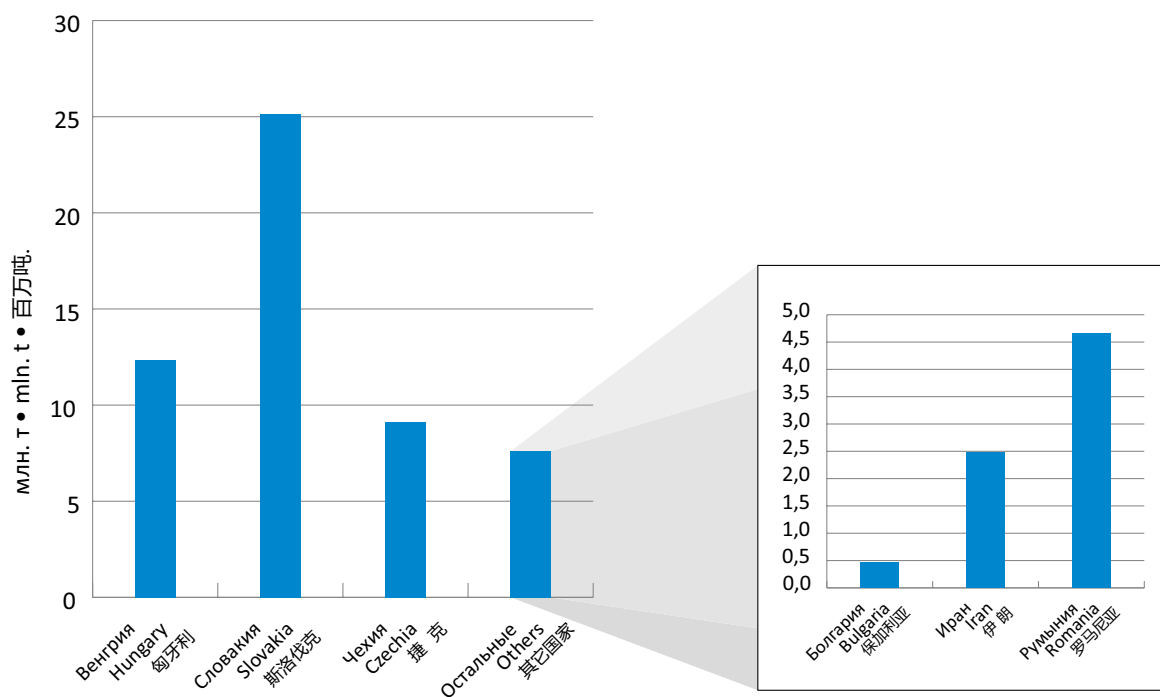

Коридор ОСЖД №7 • 铁组第7走廊 • OSJD Corridor No.7

Проходит по территории 2 стран: Польши, Украины. Общая протяжённость с ответвлениями составляет 1551 км.

该走廊经由2个国家：波兰、乌克兰。走廊（包括支线）全长1,551公里。

The corridor passes through the territory of 2 countries: Poland and Ukraine. Overall length together with branches is 1551 km.

Страна Country 国家	Длина участка, км Sector length, km 区段长度, 公里	Грузооборот (эксплуатационные тонно-километры нетто в тыс.) Freight turnover (operational tonno-km netto in thousand) 货物周转量 (运营净重吨公里, 千)	Густота перевозок, тонно-километры (тыс.) на 1 км Density of traffic, tonno-kilometers (in thousand) per 1 km 运输密度, 吨公里 (千) /公里
Польша Poland 波兰	612	5 883 770	9 614
Украина Ukraine 乌克兰	939	24 284 457	25 862
Всего по коридору Total by corridor 走廊全长	1 551	30 168 227	19 451

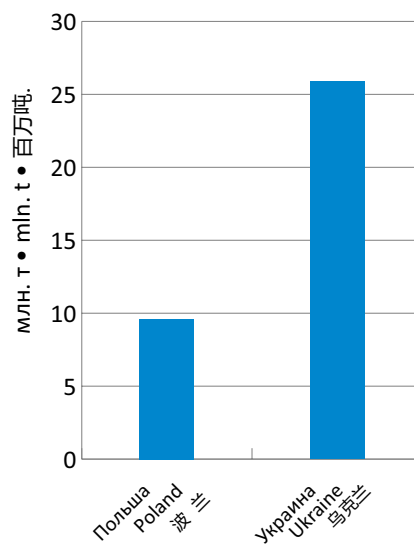

Коридор ОСЖД №8 • 铁组第8走廊 • OSJD Corridor No.8

Проходит по территории 5 стран: Украины, России, Казахстана, Узбекистана, Туркменистана. Общая протяжённость с ответвлениями составляет 5444 км.

该走廊经由下列5个国家：乌克兰、俄罗斯、哈萨克斯坦、乌兹别克斯坦、土库曼斯坦。走廊（包括支线）全长5,444公里。

The corridor passes through the territory of 5 countries: Ukraine, Russia, Kazakhstan, Uzbekistan and Turkmenistan. Overall length together with branches is 5444 km.

Страна Country 国家	Длина участка, км Sector length, km 区段长度, 公里	Грузооборот (эксплуатационные тонно-километры нетто в тыс.) Freight turnover (operational tonno-km netto in thousand) 货物周转量 (运营净重吨公里, 千)	Густота перевозок, тонно-километры (тыс.) на 1 км Density of traffic, tonno-kilometers (in thousand) per 1 km 运输密度, 吨公里 (千) /公里
Казахстан Kazakhstan 哈萨克斯坦	1 394	17 468 613	12 522
Россия Russia 俄罗斯	1 199	25 330 672	21 127
Узбекистан Uzbekistan 乌兹别克斯坦	1 290	4 389 361	3 403
Украина Ukraine 乌克兰	964	29 946 774	31 065
Всего по коридору Total by corridor 走廊全长	4 847	77 135 420	16 046

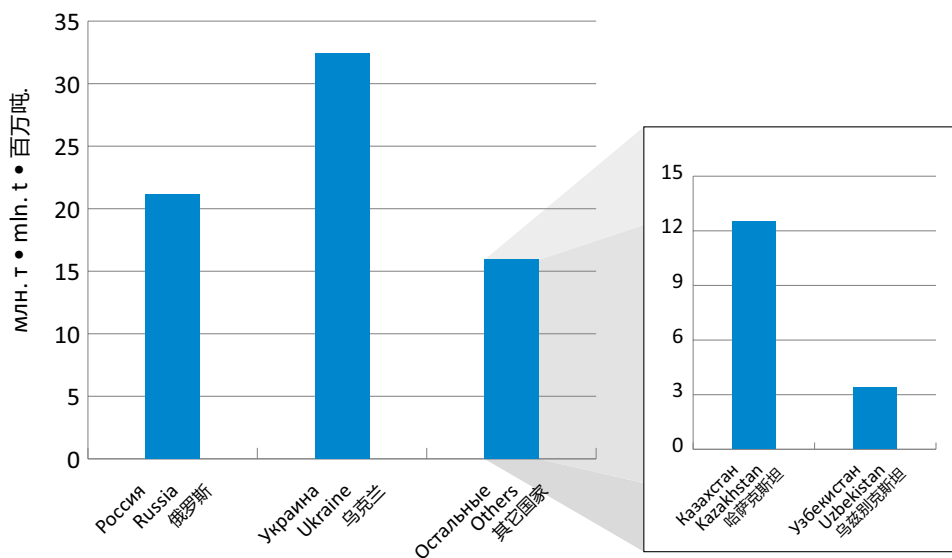

Коридор ОСЖД №9 • 铁组第9走廊 • OSJD Corridor No.9

Проходит по территории 3 стран: Литвы, Беларуси и России. Общая протяжённость с ответвлениями составляет 863 км.

该走廊经由下列3个国家：立陶宛、白俄罗斯、俄罗斯。走廊（包括支线）全长863公里。

The corridor passes through the territory of 3 countries: Lithuania, Belarus and Russia. Overall length together with branches is 863 km.

Страна Country 国家	Длина участка, км Sector length, km 区段长度, 公里	Грузооборот (эксплуатационные тонно-километры нетто в тыс.) Freight turnover (operational tonno-km netto in thousand) 货物周转量 (运营净重吨公里, 千)	Густота перевозок, тонно-километры (тыс.) на 1 км Density of traffic, tonno-kilometers (in thousand) per 1 km 运输密度, 吨公里 (千) /公里
Беларусь Belarus 白俄罗斯	164	3 745 866	22 841
Литва Lithuania 立陶宛	548	12 635 063	23 057
Россия Russia 俄罗斯	151	1 561 407	10 340
Всего по коридору Total by corridor 走廊全长	863	17 942 336	20 791

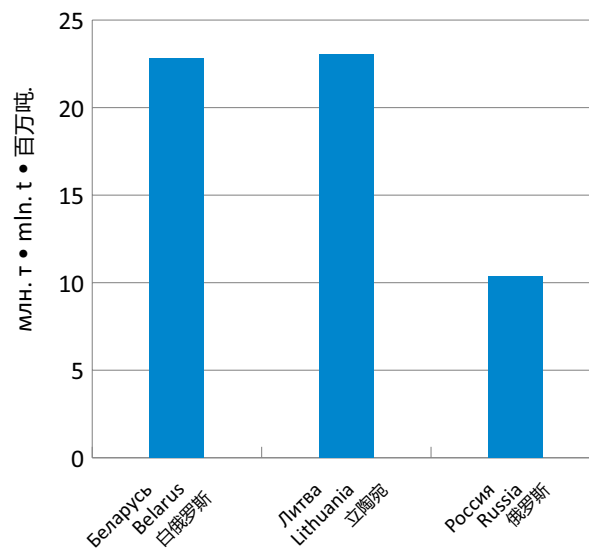

Коридор ОСЖД №10 • 铁组第10走廊 • OSJD Corridor No.10

Проходит по территории 10 стран: Украины, Болгарии, Румынии, Грузии, Азербайджана, Узбекистана, Туркменистана, Кыргызстана, Казахстана, Таджикистана. Общая протяжённость с ответвлениями составляет 11512 км.

该走廊经由下列10个国家：乌克兰、保加利亚、罗马尼亚、格鲁吉亚、阿塞拜疆、乌兹别克斯坦、土库曼斯坦、吉尔吉斯斯坦、哈萨克斯坦、塔吉克斯坦。走廊（包括支线）全长11,512公里。

The corridor passes through the territory of 10 countries: Ukraine, Bulgaria, Romania, Georgia, Azerbaijan, Uzbekistan, Turkmenistan, Kyrgyzstan, Kazakhstan and Tajikistan. Overall length together with branches is 11512 km.

Страна Country 国家	Длина участка, км Sector length, km 区段长度, 公里	Грузооборот (эксплуатационные тонно-километры нетто в тыс.) Freight turnover (operational tonno-km netto in thousand) 货物周转量 (运营净重吨公里, 千)	Густота перевозок, тонно-километры (тыс.) на 1 км Density of traffic, tonno-kilometers (in thousand) per 1 km 运输密度, 吨公里 (千)/公里
Азербайджан Azerbaijan 阿塞拜疆	501	3 404 630	6 796
Грузия Georgia 格鲁吉亚	447	2 651 464	5 932
Казахстан Kazakhstan 哈萨克斯坦	6 599	95 786 410	14 529
Кыргызстан Kyrgyzstan 吉尔吉斯斯坦	324	939 321	2 899
Таджикистан Tajikistan 塔吉克斯坦	630	160 361	255
Узбекистан Uzbekistan 乌兹别克斯坦	2 195	14 924 717	6 971
Украина Ukraine 乌克兰	9	11 761	1 307
Всего по коридору Total by corridor 走廊全长	10 705	117 878 664	11 074

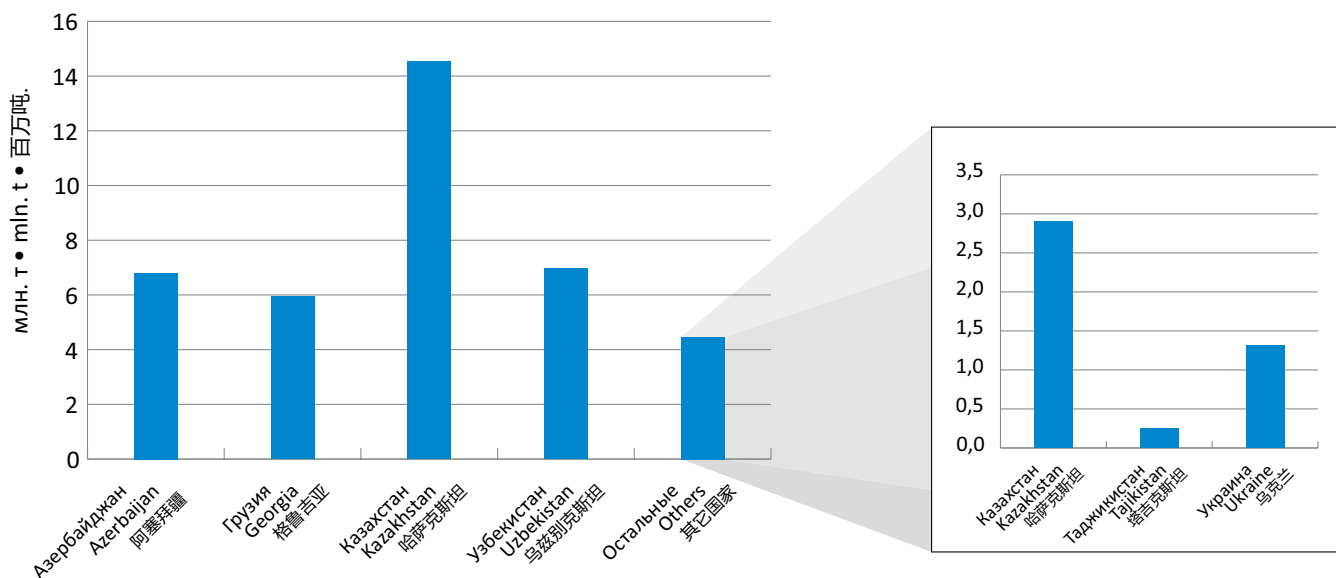

Коридор ОСЖД №11 • 铁组第11走廊 • OSJD Corridor No.11

Проходит по территории 3 стран: России, Азербайджана, Ирана. Общая протяжённость с ответвлениями составляет 7690 км.

该走廊经由下列3个国家：俄罗斯、阿塞拜疆、伊朗。走廊（包括支线）全长7,690公里。

The corridor passes through the territory of 3 countries: Russia, Azerbaijan and Iran. Overall length together with branches is 7690 km.

Страна Country 国家	Длина участка, км Sector length, km 区段长度, 公里	Грузооборот (эксплуатационные тонно-километры нетто в тыс.) Freight turnover (operational tonno-km netto in thousand) 货物周转量 (运营净重吨公里, 千)	Густота перевозок, тонно-километры (тыс.) на 1 км Density of traffic, tonno-kilometers (in thousand) per 1 km 运输密度, 吨公里 (千) /公里
Азербайджан Azerbaijan 阿塞拜疆	504	1 622 511	3 219
Иран Iran 伊朗	1 464	1 526 465	1 043
Россия Russia 俄罗斯	5 722	139 702 158	24 415
Всего по коридору Total by corridor 走廊全长	7 690	142 851 134	18 576

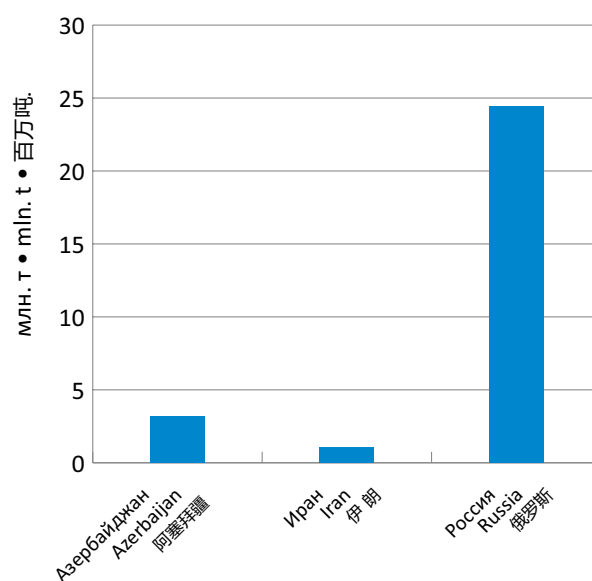

Коридор ОСЖД №12 • 铁组第12走廊 • OSJD Corridor No.12

Проходит по территории 4 стран: Молдовы, Румынии, Болгарии и Украины. Общая протяжённость с ответвлениями составляет 1416 км.

该走廊经由下列4个国家：摩尔多瓦、罗马尼亚、保加利亚、乌克兰。走廊（包括支线）全长1,416公里。

The corridor passes through the territory of 3 countries: Moldova, Romania, Bulgaria and Ukraine. Overall length together with branches is 1416 km.

Страна Country 国家	Длина участка, км Sector length, km 区段长度, 公里	Грузооборот (эксплуатационные тонно-километры нетто в тыс.) Freight turnover (operational tonno-km netto in thousand) 货物周转量 (运营净重吨公里, 千)	Густота перевозок, тонно-километры (тыс.) на 1 км Density of traffic, tonno-kilometers (in thousand) per 1 km 运输密度, 吨公里 (千) /公里
Болгария Bulgaria 保加利亚	548	351 860	642
Молдова Moldova 摩尔多瓦	216	216 553	1 003
Румыния Romania 罗马尼亚	537	1 967 522	3 664
Украина Ukraine 乌克兰	115	111 993	974
Всего по коридору Total by corridor 走廊全长	1 416	2 647 928	1 870

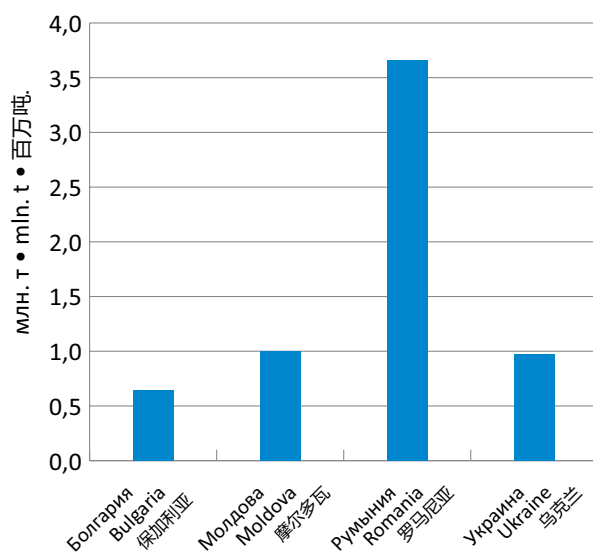

Коридор ОСЖД №13 • 铁组第13走廊 • OSJD Corridor No.13

Проходит по территории 5 стран: России, Эстонии, Латвии, Литвы, Польши. Общая протяжённость с ответвлениями составляет 1360 км.

该走廊经由下列5个国家: 俄罗斯、爱沙尼亚、拉脱维亚、立陶宛、波兰。走廊(包括支线)全长1,360公里。

The corridor passes through the territory of 5 countries: Russia, Estonia, Latvia, Lithuania and Poland. Overall length together with branches is 1360 km.

Страна Country 国家	Длина участка, км Sector length, km 区段长度, 公里	Грузооборот (эксплуатационные тонно-километры нетто в тыс.) Freight turnover (operational tonno-km netto in thousand) 货物周转量 (运营净重吨公里, 千)	Густота перевозок, тонно-километры (тыс.) на 1 км Density of traffic, tonno-kilometers (in thousand) per 1 km 运输密度, 吨公里(千)/公里
Латвия Latvia 拉脱维亚	242	892 420	3 688
Литва Lithuania 立陶宛	165	240 239	1 456
Польша Poland 波兰	355	2 111 440	5 948
Россия Russia 俄罗斯	174	6 696 315	38 485
Эстония Estonia 爱沙尼亚	424	1 582 097	3 731
Всего по коридору Total by corridor 走廊全长	1 360	11 522 511	8 472

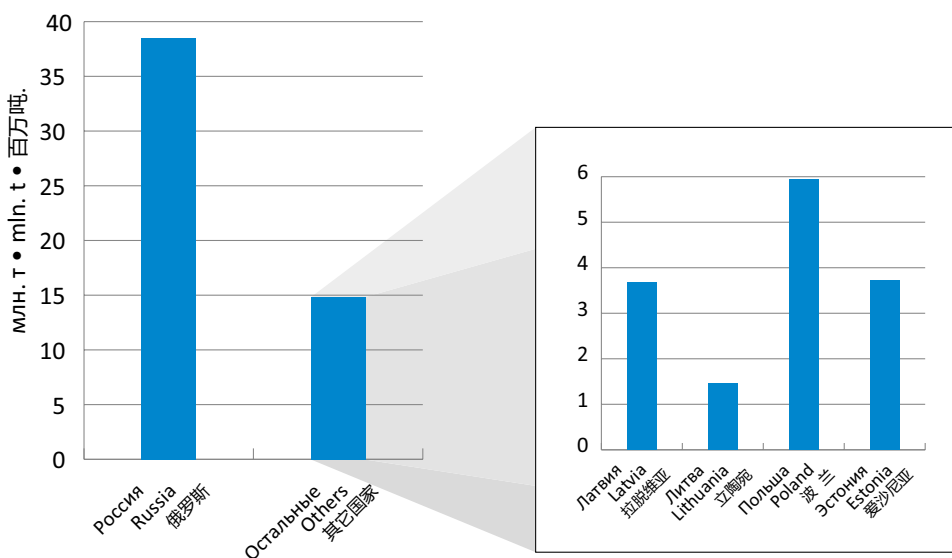

Structure of the Organisation for Co-Operation between Railways

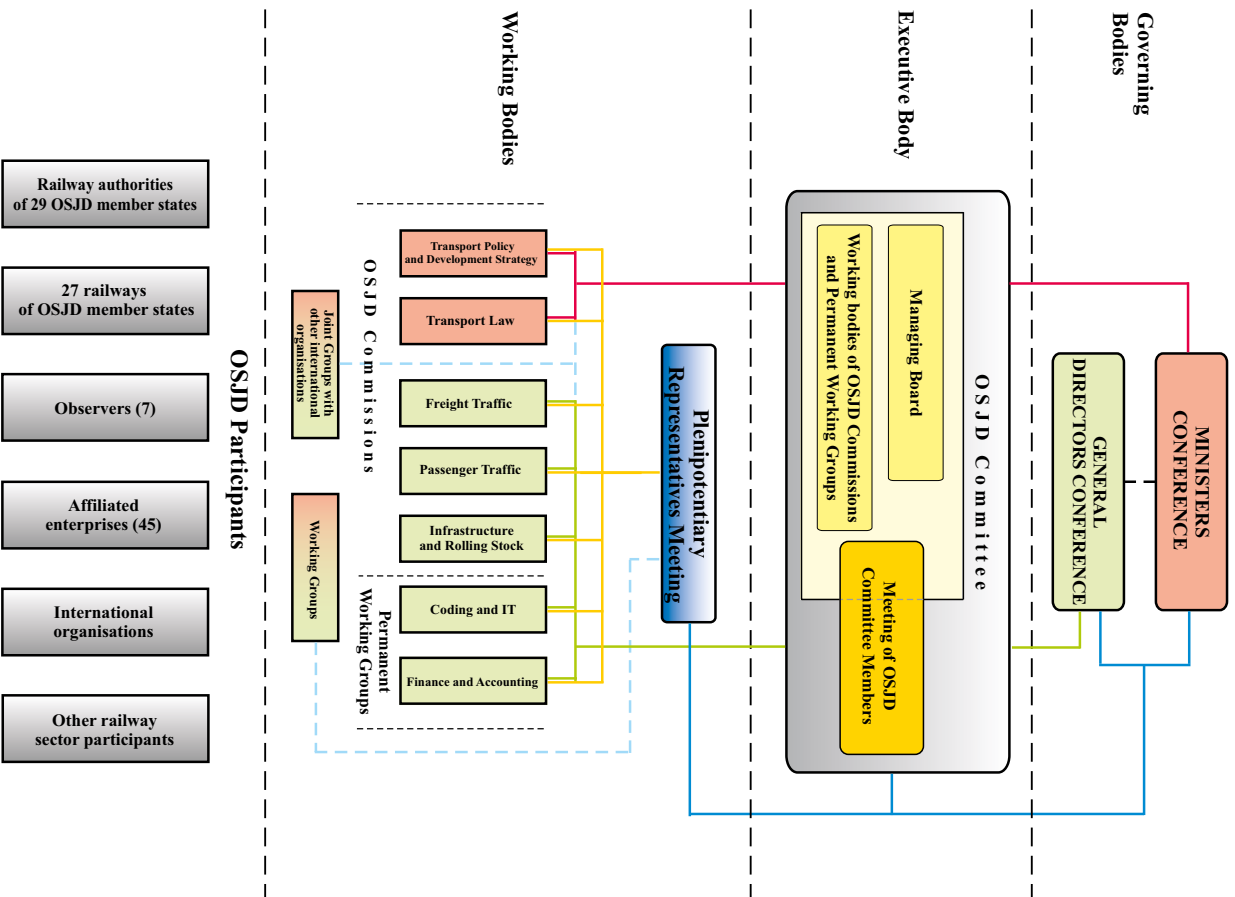

Struktur der Organisation für die Zusammenarbeit der Eisenbahnen (OSShD)

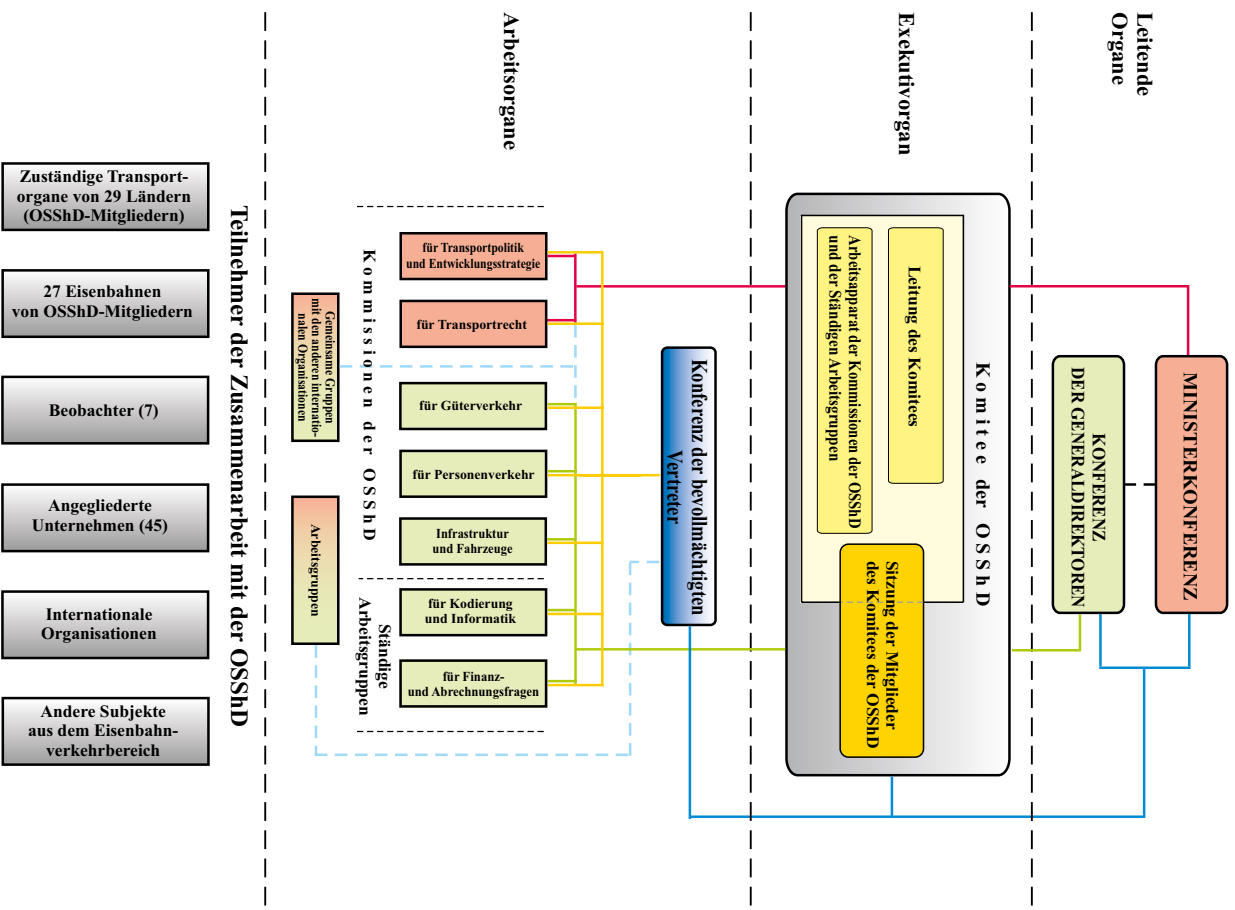

Table of Contents • Inhaltsverzeichnis

Operational length of OSJD railways for 2017	26
Transportation volumes by OSJD Railway Transport Corridors for 2017	27
Railway transport of the OSJD member countries in 2017.....	44
Eisenbahntransport der OSJD-Mitgliedsländer in 2017.....	44
Railways of OSJD the member countries • Eisenbahnen der OSJD-Mitgliedsländer.....	45
OSJD Observers • Beobachter der OSJD	45
Main indices of railways of the OSJD member countries in 2017	46
Hauptkennziffern der Eisenbahnen der OSJD-Mitgliedsländer für 2017	46
Main indices of the OSJD member countries in 2017	48
Hauptkennziffern der OSJD-Mitgliedsländer für 2017	48
International Railway Freight Traffic in 2017	50
Güterbeförderung im internationalen Eisenbahnverkehr für 2017	50



Совещание ВРГ по вопросам статистики
Комиссии ОСЖД по транспортной политике и
стратегии развития
(13 - 15 марта 2018 г., Комитет ОСЖД)

铁组运输政策和
发展战略专门委员会统计
问题临时工作组会议
(2018年3月13-15日, 华沙, 铁组委员会)

Meeting of Ad Hoc Working Group on Statistics
of the OSJD Commission on Transport Policy and
Development Strategy
(13 - 15 March 2018, OSJD Committee)

Beratung der Ad-hoc-Arbeitsgruppe für Statistik
der OSJD-Kommission für Transportpolitik und
Entwicklungsstrategie
(13. bis 15. März 2018, Komitee der OSJD)



Railway Transport of OSJD Member Countries in 2017

In general, the year of 2017 has resulted in a ratio increase of freight traffic as compared to 2016. The volume of the transported goods increased by 9.32%, and total goods turnover increased by 8.79%. In 2017 about 3.914 billion passengers were carried which is by 5.92% more, than in 2016. The rates in passenger-km declined by 2.96%.

The operational length of railway lines in 2017 increased by 1694 km having reached 284,757 km, and the electrified lines extended by 6058 km – their total length reached 134,868 km.

By the end of 2017 the total number of rolling stock had made up:

- diesel locomotives and electric locomotives – 51,710 vehicles,
- passenger coaches – 86,695 vehicles,
- freight wagons – 2,396,807 vehicles.

The number of railway personnel decreased by 7.21% and totaled 3,240,397 people.

Eisenbahntransport der OSShD-Mitgliedsländer in 2017

Insgesamt hat 2017 im Güterverkehr ein Anstieg im Zuwachstempo im Vergleich zum Jahr 2016 zugenommen. Die Abnahme der beförderten Güter vergrößerte sich um 9,32%, und das gesamte Güterbeförderungsvolumen vergrößerte sich um 8,79%.

In 2017 wurden rund 3,914 Milliarden Zugreisende befördert, und das ist 5,92% mehr als in 2016. Die Menge in Personen-Kilometer verminderte sich um 2,96%.

In 2017 vergrößerte sich die Betriebslänge der Eisenbahnen um 1694 km und betrug 284.757 km. Die Länge der elektrifizierten Strecken stieg um 6058 km und erreichte damit 134.868 km insgesamt.

Ende 2017 betrug die Gesamtzahl der Eisenbahn-Fahrzeuge:

- Diesel- und Elektrolokomotiven – 51.710 Fahrzeuge;
- Reisewagen – 86.695;
- Güterwagen – 2.396.807.

Die Anzahl der Beschäftigten verminderte sich um 7,21% und betrug 3.240.397 Personen.



Совещание экспертов Комиссии ОСЖД по транспортной политике и стратегии развития на тему «Направления стратегического развития железнодорожного транспорта стран – членов ОСЖД»
(27-29 марта 2018 г., Комитет ОСЖД)

铁组运输政策和发展战略专门委员会
“铁组成员国铁路运输战略发展方向”专题专家会议
(2018年3月27-29日, 华沙, 铁组委员会)

Expert meeting of the OSJD Commission on Transport Policy and Development Strategy on the subject “Strategic Directions for the Development of Railway Transport of OSJD Member Countries”
(27-29 March 2018, OSJD Committee)

Expertenberatung der OSShD-Kommission für Transportpolitik und Entwicklungsstrategie zum Thema „Strategische Richtungen für die Entwicklung des Eisenbahnverkehrs in den Mitgliedstaaten der OSShD“
(27.-29. März 2018, Komitee der OSShD)



Railways of the OSJD member countries • Eisenbahnen der OSShD-Mitgliedsländer

AZD	0057	CJSC "Azerbaijani Railways" Aserbaidschanische Eisenbahnen GAG
ARA	3344	Afghanistan Independent Railway Authority Afghanistan unabhängiger Eisenbahn-Verwaltungsorgan
BC	0021	Byelorussian Railway Weißrussische Eisenbahn
BDZ	0052	Holding „Bulgarian State Railways“ Holding „Bulgarische Staatsbahnen“
MAV	0055	CJSC "Hungarian State Railways" Ungarische Staatsbahnen GAG
VZD	0032	Vietnamese Railway State Company Staatliche Gesellschaft "Vietnamesische Eisenbahn"
GR	0096	JSC Georgian Railway Georgische Eisenbahn AG
RAI	0028	Railway of the Islamic Republic of Iran Eisenbahn der Islamischen Republik Iran
KZH	0027	JSC "Kazakhstan Temir Zholy National Enterprise" (Railway of Kazakhstan) Nationalgesellschaft „Kasachische Eisenbahn“ AG
KZD	0033	Chinese Railways Chinesische Eisenbahnen
ZC	0030	Railways of the Democratic People's Republic of Korea Eisenbahnen der KDVR
KORAIL	0061	Korea Railroad Corp. Korea Railroad Corp.
KRG	0059	"Kyrgyz Temir Zholy National Enterprise" State Company (Kyrgyz Railway) SU Nationalgesellschaft „Kirgisische Eisenbahn“
LDZ	0025	State JSC Latvian Railway "Lettische Eisenbahn" SAG
LG	0024	JSC Lithuanian Railways "Litauische Eisenbahnen" AG
CFM	0023	State Enterprise "Railway of Moldova" SU "Eisenbahn Moldovas"
UBZD	0031	JSC "Ulan-Bator Railway" "Ulan-Bator Eisenbahn" AG
PKP	0051	JSC "Polish State Railways" "Polnische Staatsbahnen" AG
RZD	0020	JSC "Russian Railways" Russische Eisenbahnen AG
CFR	0053	"National Railway Company" of Romania Nationale Eisenbahngesellschaft Rumäniens
ZSR	0056	Railways of Slovak Republic Eisenbahnen der Slowakischen Republik
TDZ	0066	State Unitary Enterprise "Tajik Railway" Staatliches unitarisches Unternehmen „Tadschikische Eisenbahn“
TRK	0067	State Railways of Turkmenistan Staatliche Eisenbahn Turkmenistans
UTI	0029	JSC "Uzbek Railways" (O'zbekiston temir yo'llari) "Usbekische Eisenbahnen" AG (O'zbekiston temir yo'llari)
UZ	0022	PJSC Ukrainian Railway (PJSC Ukrzaliznytsia) PAG Ukrainische Eisenbahn (PAG Ukrzalisnyzja)
CD	0054	JSC "Czech Railways" Tschechische Eisenbahnen AG
EVR	0026	JSC Estonian Railway Estnische Eisenbahn AG

OSJD Observers • Beobachter der OSShD

DB	1080	JSC German Railway Deutsche Bahn AG
OSE	0073	Organisation of Greek Railways Organisation der Griechischen Eisenbahnen
SNCF	0087	National Society of French Railways Nationalgesellschaft der Französischen Eisenbahnen
VR	0010	Finnish Railways (VR Group) Finnische Eisenbahnen (VR Group)
ZS	0072	JSC "Serbian Railways" „Eisenbahnen Serbiens“ AG
GySEV	0043	CJSC Győr - Sopron - Ebenfurt Railway Co. Raab - Oedenburg - Ebenfurter Eisenbahn GAG
FPC	1120	JSC Federal Passenger Company "Federal Passenger Company" AG

Main indices of railways of the OSJD member countries in 2017 Hauptkennziffern der Eisenbahnen der OSShD-Mitgliedsländer für 2017

No Nr.	Country Land	Railway Bahn	Indices • Kennziffern											
			Total area of the country in thousands km ² Gesamtfläche des Landes in Tausend km ²	Size of the population in millions Bevölkerungszahl, Mill.	Betriebslänge in km Length of lines in km		Tractive stock Triebfahrzeuge					Passenger transport stock Personenwagen	Rail-cars and railcar trailers Triebwagen und Triebwagenanhänger	Freight transport stock Güterwagen
					Total Summe	including electrified darunter elektrifiziert	Steam locomotives Dampf-lokomotiven	Diesel locomotives Diesel-lokomotiven	Electric locomotives Elektro-lokomotiven	Diesel railcar trains Diesel-trieb-wagen-züge	Electric railcar trains Elektro-trieb-wagen-züge			
11/12	11/10	21/4	21/5	21/7	21/10	21/13	22/4	22/5	23/16+19					
1	Azerbaijan Aserbajdschan	AZD 0057	86,60	9,90	2 132,30 61,10	1 223,60 24,60	0	158	94	1	24	213	24	13 356
2	Belarus Weißrussland	BC 0021	207,60	9,50	5 480,00	1 215,20 84,20	...	671	97	373	288	1 516	1 255	39 530
3	Bulgaria Bulgarien	BDZ 0052	111,00	7,10	4 045,70 16,90	2 869,80 1,20	10	168	205	27	74	970	0	8 618
4	Hungary ⁴ Ungarn ⁴	MAV 0055	93,00	9,80	7 690,60 7,60	3 067,20 50,20	6	504	546	333	176	2 034	383	11 932
5	Vietnam Vietnam	VZD 0032	331,70	93,70	2 347,00	0,00	0	282	0	0	0	973	0	4 872
6	Georgia Georgien	GR 0028	69,70	3,70	1 284,80 7,40	1 284,80 7,40	0	81	120	0	0	42	0	12 557
7	Iran Iran	RAI 0096	1 648,00		6 365,00	194,00	0	909	8	0	0	0	0	24 546
8	Kazakhstan Kasachstan	KZH 0027	2 717,00	18,20	16 040,30 510,50	4 217,00	0	1 217	549	4	87	2 520	185	130 573
9	China China	KZD 0033	9 600,00	1 382,70	67 277,80 66,10	43 739,00 5 218,30	0	7 644	12 315	0	23 064	46 828	23 064	754 143
10	DPRK KVDR	ZC 0030	122,70		4 400,00	0,00								
11	Kyrgyzstan Kirgisien	KRG 0059	198,50	6,20	423,90	0,00	0	53	0	0	0	339	0	1 589
12	Latvia Lettland	LDZ 0025	64,60	1,93	1 859,90 0,00	250,90 0,00	0	197**	0	25**	79**	56***	237**	8 769
13	Lithuania Litauen	LG 0024	65,30	2,80	1 911,00	152,00 30,00	2	214	0	55	22	65	149	11 646
14	Moldova Moldova	CFM 0023	34,00	3,60	1 150,80	0,00	0	133	0	13	0	233	59	5 582
15	Mongolia Mongolei	UBZD 0031	1 531,00	3,17	1 810,00	0,00		124				265	2	6 839
16	Poland Polen	PKP 0051	312,70		19 054,00 230,30	11 785,00		142****	302			2 292		96****
17	Russia Russland	RZD 0020	17075,4*	146,80	85 545,00 170,00	43 852,00 231,00	0	8 390	9 121	276	6 030	19 853	0	1 078 189
18	Romania Rumänien	CFR 0053	237,50	19,70	10 766,00	4 030,00	0	987	673	266	34	2 283	0	31 383
19	Slovakia Slowakei	ZSR 0056	49,00		3 626,40 46,80	1 587,60 0,70	0	346	420	478	119	938	89	12 617
20	Tajikistan Tadschikistan	TDZ 0066	143,10	8,90	620,40	0,00	0	42	0	0	0	384	40	2 389
21	Turkmenistan Turkmenistan	TRK 0067	488,10		3 839,90	0,00								
22	Uzbekistan Usbekistan	UTI 0029	447,20	32,70	4 641,90 338,20	1 684,50 331,00	0	186	87	0	18	794	0	22 589
23	Ukraine Ukraine	UZ 0022	603,70	42,40	21 625,90	10 267,50	23	1 965	1 627	249	1 335	4 463	0	171 444
24	Czechia Tschechei	CD 0054	78,90	10,60	9 567,40 4,10	3 236,70 1,00	30	724	762	704	172	1 851	2 021	26 268
25	Estonia Estland	EVR 0026	45,20	1,30	1 015,00 -1,00	132,00	0	91	0	20	18	40	193	17 261
Total • Summe ± 2016			OSShD		284 522,00 1 459,00	134 788,90 6 057,90	71	25 228	26 926	2 824	31 540	88 952	27 701	2 396 788

* - data as of 1 January 2004

** - data of the enterprises of the concern SJSC „Latvijas dzelzceļš” and JSC „Pasažieru vilciens”

*** - Coaches of the international passenger trains owned by „L-ekspressis” LLC

**** - PKP Cargo data not included

Main indices of railways of the OSJD member countries in 2017 Hauptkennziffern der Eisenbahnen der OSShD-Mitgliedsländer für 2017

No Nr.	Country Land	Railway Bahn	Indices • Kennziffern							
			Staff Personal	Gross hauled tonne-kilometres of trains in million tonne-kilometres Bruttotonnenkilometerleistung der Züge in Mill. Tonnenkilometern			Passenger traffic Personenverkehr		Freight traffic Güterverkehr	
				Total Summe	Passenger trains Reisezüge	Freight trains Güterzüge	Number of passengers in thousands Summe Personen in Tausend	Number of passenger- kilometres in millions Summe Per- sonenkilome- ter in Mill.	Tonnes carried in thousands Summe Tonnen in Tausend	Number of tonne- kilometres in millions Summe Ton- nenkilometer in Mill.
				± % 2016	± % 2016	± % 2016	± % 2016	± % 2016	± % 2016	± % 2016
				31/19	42/19	42/20	42/21	51/3	51/12	61/11
1	2	3	16	17	18	19	20	21	22	23
1	Azerbaijan Aserbajdschan	AZD 0057	20 171,00 0,99	10 084,40 -49,94	1 094,20 -6,94	8 792,50 -10,19	2 490,30 25,91	467,40 4,24	14 558,20 -5,95	4 633,10 -10,77
2	Belarus Weißrussland	BC 0021	68 502,00 -1,20	102 011,00 14,39	15 535,00 -2,35	85 677,00 18,15	80 549,00 -1,52	6 295,40 -2,06	146 295,10 15,41	48 538,20 18,08
3	Bulgaria Bulgarien	BDZ 0052	20 546,00 -2,01	8 567,90 4,55	4 595,20 0,22	3 972,70 10,04	21 203,00 -1,08	1 437,00 -1,44	6 230,00 0,47	1 632,00 3,72
4	Hungary Ungarn	MAV 0055	41 470,00 1,76	44 669,50 6,55	18 502,80 6,95	26 166,70 6,26	147 100,00 0,34	7 677,00 0,31	52 859,00 6,90	11 426,00 3,70
5	Vietnam Vietnam	VZD 0032	26 644,50 -1,96	12 072,00 7,35	5 564,00 3,98	6 508,00 10,42	9 518,00 -3,12	3 657,00 6,80	5 559,00 7,98	3 575,00 11,79
6	Georgia Georgien	GR 0028	11 871,00 -2,07	6 228,40 -12,26	746,20 2,36	5 482,20 -13,93	2 683,80 8,98	596,70 17,32	10 672,60 -10,18	2 963,20 -13,46
7	Iran Iran	RAI 0096	8 812,00 -2,33	73 101,60 6,97	21 725,40 1,63	51 376,20 9,40	24 480,00 6,24	0,00	46 766,00	30 299,10
8	Kazakhstan Kasachstan	KZH 0027	48 816,00 -22,40	396 185,00 8,74	34 673,00 1,14	358 675,00 9,43	23 789,00 1,47	19 241,00 5,92	272 118,00 11,43	206 258,00 9,62
9	China China	KZD 0033	1 841 506,00 -7,01	4 345 801,00 9,74	806 256,00 6,40	3 481 566,00 11,45	1 656 870,00 7,29	685 213,00 -5,23	2 356 890,00 2,74	2 146 466,00 8,40
10	DPRK KVDR	ZC 0030					0,00	0,00	0,00	0,00
11	Kyrgyzstan Kirgisien	KRG 0059	4 727,00 0,55	1 812,20 15,16	110,30 9,64	1 701,90 15,54	313,80 10,69	43,40 6,37	7 156,90 18,68	935,00 15,88
12	Latvia Lettland	LDZ 0025	10395* -5,36	28819** -5,04	1702** 1,55	26960** -5,84	17494*** 1,54	596*** 2,05	43785**** -8,44	15016**** -5,43
13	Lithuania Litauen	LG 0024	8 804,00 -10,54	28 729,00 10,97	1 180,00 -0,25	27 505,00 11,60	4 419,00 -0,20	409,00 3,28	52 638,00 10,47	15 414,00 11,78
14	Moldova Moldova	CFM 0023	8 392,00 -9,31	2 283,70 10,13	550,90 -15,44	1 718,70 21,83	1 387,00 -38,58	76,60 -36,95	4 793,90 37,24	970,90 22,43
15	Mongolia Mongolei	UBZD 0031	14 924,00 1,59	25 374,80 10,23	2 012,70 1,16	23 362,10 11,09	2 630,30 -0,57	973,20 1,85	22 765,00 13,89	13 493,00 9,07
16	Poland Polen	PKP 0051	51141***** 0,32	5173,2***** -7,00			42 835,00	10,40	10065*****	32 361,00
17	Russia Russland	RZD 0020	725 294,30 -2,55	4 520 931,00 3,37	303 978,00 4,85	4 371 917,00 8,07	1 117 899,00 7,80	122 920,00 -1,24	1 384 100,20 4,21	2 491 875,90 6,37
18	Romania Rumänien	CFR 0053	42 453,00 0,35	10 993,40 -47,89	9 811,00 -3,91	10 993,40 1,00	56 927,00 7,61	5 097,00 14,28	27 266,00 11,10	5 044,00 0,48
19	Slovakia Slowakei	ZSR 0056	25 433,50 -4,95	14 951,20 -37,98	0,10 -100,00	14 951,10 -5,69	72 473,10 4,58	3 759,90 5,33	35 665,00 -22,34	7 008,10 -15,99
20	Tajikistan Tadschikistan	TDZ 0066	5 402,00 -0,15	359,40 -21,95	52,00 27,76	307,40 -26,77	530,60 17,36	27,90 51,63	4 646,50 -14,81	165,10 -27,68
21	Turkmenistan Turkmenistan	TRK 0067					5 595,00	2 336,00	23 928,00	13 327,00
22	Uzbekistan Usbekistan	UTI 0029	64 069,00 9,86	39 432,00 5,96	6 051,00 3,93	32 953,00 5,93	21 591,10 3,00	4 293,90 9,16	86 407,70 0,04	22 940,30 0,01
23	Ukraine Ukraine	UZ 0022	219 119,00 -11,98	363 129,00 1,24	47 732,00 -16,44	302 943,00 0,70	158 126,60 -63,92	28 001,30 -25,05	339 550,00 -1,13	191 914,00 2,32
24	Czechia Tschechien	CD 0054	21 640,90 -2,03	42 853,00 3,23	19 540,00 0,50	23 313,00 5,63	174 669,00 1,85	7 778,00 5,39	65 842,00 0,69	11 283,00 3,05
25	Estonia Estland	EVR 0026	2 023,00 -1,27	4 374,10 -3,33	926,00 3,93	3 426,90 -4,38	7 437,30 7,38	366,40 16,02	12 406,80 -0,99	1 819,70 -2,32
	Total • Summe ± 2016	OSShD	3 292 156,20 -7,64	10 087 935,80 5,91	1 302 337,80 3,71	8 870 268,80 9,05	3 653 010,90 5,92	901 273,50 -2,96	5 032 963,90 9,32	5 279 357,60 8,79

* - data of the enterprises of the concern SJSC „Latvijas dzelzceļš”

** - data of the enterprises of the concern of the SJSC „Latvijas dzelzceļš” and carriers operating on the broad-gauge railway lines

*** - data of the enterprises of the concern SJSC „Latvijas dzelzceļš” and JSC „Pasažieru vilciens”

**** - data of the enterprises of the concern SJSC „Latvijas dzelzceļš” and all carriers

***** - PKP Cargo data not included

Main indices of the OSJD member countries in 2017 Hauptkennziffern der OSShD-Mitgliedsländer für 2017

No Nr.	Country Land	Railway Bahn	Kennziffern • Indices											
			Increase in gross domestic product Zuwachs des Brutto- produkts	Güterverkehr • Freight traffic										
				Tonnes carried Beför- derte Tonnen	davon nach Verkehrsträgern • including diff. modes of transport									
					Railway Eisen- bahn	darunter • including				Road transp. Stras- senver- kehr	Over- seas traffic Seever- kehr	Inland water trans- port Binnen- wasser- verkehr	Pipeline Pipeline	Air trans- port Luftver- kehr
						Export Export	Import Import	Inland im Inland	Transit Transit					
in mill. in Mill.	%	%	%	%	%	%	%	%	%	%				
+-% 2016	+-% 2016	+-% 2016	+-% 2016	+-% 2016	+-% 2016	+-% 2016	+-% 2016	+-% 2016	+-% 2016	+-% 2016	+-% 2016			
1	2	3	4	5	6	7	8	9	10	11	12	13	14	15
1	Azerbaijan Aserbaidschan	AZD 0057	0,00	226,40 1,75	6,40 -8,57	17,00 -7,61	32,10 5,25	27,90 4,89	23,00 -6,12	0,00	0,00	0,00	0,00	0,00
2	Belarus Weißrussland	BC 0021	5,90	439,50 2,11	33,30 12,88	36,50 -5,93	13,90 23,01	22,90 -6,53	26,70 5,12	37,90 -6,88	-	0,50	28,30 -3,41	0,00
3	Bulgaria Bulgarien	BDZ 0052	0,04	0,00	0,00	0,00	0,00	0,00	0,00	0,00	0,00	0,00	0,00	0,00
4	Hungary* Ungarn*	MAV 0055	4,30	288,00 1,05	18,40 6,36	0,00	0,00	0,00	0,00	65,50 -5,62	0,00	2,90	13,20 26,92	0,00
5	Vietnam Vietnam	VZD 0032	6,81	1 378,99 11,19	0,40 -4,76	6,78 126,00	7,84 -23,96	85,38 -1,51	0,00	77,65 0,58	5,11 -2,11	16,82 -1,87	...	0,02
6	Georgia Georgien	GR 0028	5,00	41,50 -1,89	25,80 -8,19	17,80 97,78	10,30 -53,81	25,20 50,90	46,70 -10,19	74,09 3,19	0,00	0,00	0,00	0,11 10,00
7	Iran Iran	RAI 0096												
8	Kazakhstan Kasachstan	KZH 0027	4,00	3 809,90	7,10	2,00	0,50	4,20	0,40	86,60	0,10	0,00	6,10	0,00
9	China China	KZD 0033	6,90	45 956,45 9,67	5,13 -0,04	0,00	0,00	0,00	0,00	0,00	0,00	0,00	0,00	0,00
10	DPRK KVDR	ZC 0030												
11	Kyrgyzstan Kirgisien	KRG 0059	4,60	31,90 2,24	6,10 12,96	0,00	0,00	0,00	0,00	93,20 -0,75	0,00	0,00	0,70	0,00
12	Latvia Lettland	LDZ 0025	4,50	115,20 0,31	38,00 -8,65	4,20 -16,00	83,60 -4,89	3,80 22,58	8,40 110,00	59,00 6,88	-	-	2,90 -6,45	0,10
13	Lithuania Litauen	LG 0024	3,90	149,80 14,44	35,20 -3,19	8,90 9,88	39,50 -4,59	29,50 -6,65	22,10 16,93	51,40 5,98	3,90 -10,34	0,70 -16,67	8,80 -10,66	0,00
14	Moldova Moldova	CFM 0023	4,50	42,92 13,83	11,16 37,24	20,83 9,40	31,25 -3,03	10,41 -1,02	37,50 -5,36	88,10 -2,09	0,00	0,31 -0,05		0,00
15	Mongolia Mongolei	UBZD 0031		53,98 33,61	42,17 -14,77	34,64 -2,42	10,11 1,30	41,66 -2,46	13,58 14,89	57,82 14,47				0,01
16	Poland Polen	PKP 0051			239,80 7,92	26,70 -3,96	41,40 -4,61	165,40 6,37	6,20					
17	Russia Russland	RZD 0020	1,50	8 114,00 5,45	17,10 -0,58	5,70 1,79	1,00 -2,88	10,10 50,00	0,30 0,45	67,10 0,30	0,30	1,50	14,00 -0,71	0,01
18	Romania Rumänien	CFR 0053	-3,40	364,17 3,36	15,39 3,08	2,97 -8,05	3,61 -2,96	93,28 0,41	0,15	62,15 1,34	12,67 -3,58	7,98 -7,75	1,80 -7,22	0,01
19	Slovakia Slowakei	ZSR 0056												
20	Tajikistan Tadschikistan	TDZ 0066	7,10	84,10	5,50 -15,38	16,70 35,77	79,80 10,53	3,10 -31,11	0,40 -96,36	94,50 1,07	-	-	-	0,00
21	Turkmenistan Turkmenistan	TRK 0067												
22	Uzbekistan Usbekistan	UTI 0029	5,30	1 174,00 -26,79	5,80 38,10	0,00	0,00	0,00	0,00	88,70 -3,48	0,00	0,00	5,50 41,03	0,00
23	Ukraine Ukraine	UZ 0022	2,50	1 582,00 2,59	21,50 -3,59	34,10 2,40	12,90 17,27	47,10 -7,28	5,80 18,37	70,90 0,71	0,20	0,20	7,20 4,35	0,01
24	Czechia Tschechei	CD 0054	4,60	564,88 4,08	17,09 -5,37	20,37 1,60	29,34 -1,31	39,83 -1,61	10,46 7,28	81,33 2,20	0,00	0,28 -15,15	1,30 -35,96	0,00
25	Estonia Estland	EVR 0026	4,90	55,20 -15,60	49,00 19,51	1,00	5,00 -16,67	66,00 8,20	28,00 -12,50	51,00 -13,56	0,00	0,00	0,00	0,00

Main indices of the OSJD member countries in 2017
Hauptkennziffern der OSShD-Mitgliedsländer für 2017

No Nr.	Country Land	Railway Bahn	Indices • Kennziffern							
			Passenger traffic • Personenverkehr							
			Number of passen- gers Beförderte Personen	including diff. modes of transport • davon nach Verkehrsträgern						
				Railway Eisenbahn	including • darunter		Road transport Strassen- verkehr	Overseas traffic Seeverkehr	Inland water transport Binnenwas- serverkehr	Air transport Luftverkehr
					internation- al internationaler	inland im Inland				
in mill. in Mill.	%	%	%	%	%	%	%			
+-% 2016	+-% 2016	+-% 2016	+-% 2016	+-% 2016	+-% 2016	+-% 2016	+-% 2016			
1	2	3	16	17	18	19	20	21	22	23
1	Azerbaijan Aserbaidshjan	AZD 0057	1 973,40 2,26	0,10	6,60 -10,81	93,40 0,86	0,00	0,00	0,00	0,00
2	Belarus Weißrussland	BC 0021	1 258,50 1,75	6,40 -3,03	4,60 -2,13	95,40 0,10	93,30 0,11	"-	0,00	0,20
3	Bulgaria Bulgarien	BDZ 0052	0,00	0,00	0,00	0,00	0,00	0,00	0,00	0,00
4	Hungary Ungarn	MAV 0055	643,00 -0,92	22,90 1,33	0,00	0,00	76,30 -0,52	0,00	0,10	0,70 16,67
5	Vietnam Vietnam	VZD 0032	3 994,10 10,38	0,24 -11,11	0,53 1,92	99,47 -0,01	94,14 0,27	...	4,51 -5,45	1,11 3,74
6	Georgia Georgien	GR 0028	389,80 3,04	0,69 6,15	4,19 13,24	95,81 -0,51	98,27 -0,33	0,00	0,00	1,04 38,67
7	Iran Iran	RAI 0096								
8	Kazakhstan Kasachstan	KZH 0027	22 721,40	0,10	0,00	0,10	99,90	0,00	0,00	0,00
9	China China	KZD 0033	17 059,29 -4,10	9,71 0,72	0,00	0,00	0,00	0,00	0,00	0,00
10	DPRK KVDR	ZC 0030								
11	Kyrgyzstan Kirgisien	KRG 0059	709,90 4,06	0,04	10,00 2,04	90,00 -0,22	91,50 -4,69	0,00	0,00	0,20
12	Latvia Lettland	LDZ 0025	161,70 -1,10	10,80 2,86	1,00 11,11	99,00 -0,10	86,70 -0,69	-	0,00	2,50 13,64
13	Lithuania Litauen	LG 0024	385,70 -0,13	1,20 9,09	18,20	81,80	98,00 -0,10	0,10	0,50	0,20
14	Moldova Moldova	CFM 0023	251,79 1,40	0,72 -0,18	33,80 6,34	66,20 -6,34	42,40 -0,92	0,00	0,10	0,65 0,20
15	Mongolia Mongolei	UBZD 0031	215,68 -18,33	1,22 22,00	3,98 -8,29	96,02 0,38	98,39 -0,33	-	0,01	0,38 40,74
16	Poland Polen	PKP 0051		303,50 3,76	3,00 11,11	300,50 3,69				
17	Russia Russland	RZD 0020	18 482,00 -1,11	6,10 8,93	5,80 1 833,33	0,30 -94,34	93,00 -0,75	0,10	0,10	0,60 20,00
18	Romania Rumänien	CFR 0053	415,00 -98,92	16,60 -1,07	4,70 9 300,00	96,30 475,61	78,50 -0,51	0,00	0,00	4,90 14,75
19	Slovakia Slowakei	ZSR 0056								
20	Tajikistan Tadschikistan	TDZ 0066	594,70 3,81	0,08 -11,11	25,30 30,41	74,70 -7,32	98,00 0,10	-	0,00	0,20 100,00
21	Turkmenistan Turkmenistan	TRK 0067								
22	Uzbekistan Usbekistan	UTI 0029	5 653,00 -28,22	0,40 33,33	0,00	0,00	99,60 0,61	0,00	0,00	0,00
23	Ukraine Ukraine	UZ 0022	2 195,40 -9,38	7,50 -53,70	0,00	0,00	92,00 10,05	0,00	0,03 50,00	0,50 66,67
24	Czechia Tschechei	CD 0054	519,80 0,38	35,21 1,73	3,33 9,18	96,67 -0,27	63,35 -1,22	0,00	0,15 -16,67	1,28 17,43
25	Estonia Estland	EVR 0026	208,30 0,39	4,00 33,33	1,00	99,00	91,00 -2,15	5,00 25,00	0,00	0,00

International Railway Freight Traffic in 2017

Güterbeförderung im internationalen Eisenbahnverkehr für 2017

No Nr.	Country Land	Railway Eisenbahn	Traffic per railway, port Im Verkehr pro Eisenbahn, Hafen	Freight handed over • Güter übergeben				
				Total tons in thousands Insgesamt Tsd. Tonnen	+-% 2016	through frontier crossings • durch Grenzübergänge		
						Frontier station Grenzbahnhof	Tons in thsd. Tsd. Tonnen	+-% 2016
1	2	3	4	5	6	7	8	9
1	Azerbaijan Aserbaidschan	AZD 0057	GR	4 111,20	-20,60	Bejuk-Kjasik	4 111,20	-20,60
			RZD	805,70	26,68	Jalama	805,70	26,68
			TRK	376,30	-22,40	Baku-Fähre		
			KZH	419,60	30,47	Baku-Fähre		
			Baku trade port	17,50	224,07	Baku-Port		
			RAI	10,80	47,95	Astara		
			Total • Insgesamt	5 741,10	-13,44			
2	Belarus Weißrussland	BC 0021	LDZ	22 751,50	4,31	Bigosowo	22 751,50	4,31
			LG	29 304,73	14,66	Gudogai	16 710,89	15,88
						Stasilos	12 593,85	13,09
						PKP	11 007,79	31,69
			RZD	19 648,35	13,33	Brest-Zentralnyj	6 191,71	27,36
						Brest-Severnyj	813,80	61,97
						Swisloch	1 415,95	47,53
						Bruzgi	2 586,34	27,09
						Rasnoe	12 850,92	20,49
			UZ	9 721,15	16,77	Zaolsha	428,03	22,34
						Sakopytje	4 562,39	-1,09
						Surazh	470,38	65,59
						Ezerishche	1 336,64	-6,21
						Berezhest	6 449,48	21,39
			UZ	9 721,15	16,77	Goryn	1 992,57	25,52
						Terehowka	622,47	-39,76
						Zabolotie	189,77	80,96
Teriuha	466,86	63,19						
Total • Insgesamt	92 434,00	13,57						
3	Bulgaria Bulgarien	BDZ 0052	UZ			Varna-Fähre	18,97	32,66
			ZS			Dimitrovgrad	712,12	62,25
			TCDD			Svilengrad	612,26	-21,58
			GR			Svilengrad	2,18	-35,88
						Kulata	52,15	-42,12
			CFR			Ruse	231,92	36,18
						Kardam	1,42	2 740,00
						Vidin border	34,16	9,14
Total • Insgesamt								
4	Hungary Ungarn	MAV 0055	ZSR	3 946,20		Banreve	81,00	
						Hidasnemeti	668,00	
						Ipolytarnóc	4,00	
						Komarom	1 123,00	
						Samoskoujfalú	4,00	
						Raika	309,20	
						Tschop	1 757,00	
			CFR	4 269,00		Biharkeresztes	827,00	
						Lekeshaza	3 408,00	
						Nirabran	34,00	
			UZ	311,00		Eperjeske	158,00	
						Zahony	153,00	
			HZ	1 607,00		Dekenes	1 500,00	
						Magyarboly	96,00	
						Murakeresztúr	11,00	
			ÖBB	6 952,20		Hegyeshalom	5 654,00	
						Sopron	1 020,40	
						Szentgotthardt	278,20	
			SZ	2 439,00		Öriszentpéter	2 439,00	
ZS	1 875,00		Kelebia	1 875,00				
Total • Insgesamt	21 399,40							
5	Vietnam Vietnam	VZD 0032	KZD			Laokai	370,00	132,70
						Dongdang	7,00	250,00
			Total • Insgesamt					

No Nr.	Country Land	Railway Eisenbahn	Traffic per railway, port Im Verkehr pro Eisenbahn, Hafen	Freight handed over • Güter übergeben				
				Total tons in thousands Insgesamt Tsd. Tonnen	+-% 2016	through frontier crossings • durch Grenzübergänge		
						Frontier station Grenzbahnhof	Tons in thsd. Tsd. Tonnen	+-% 2016
1	2	3	4	5	6	7	8	9
6	Georgien Georgien	GR 0028	Azerbaijan	1 444,28		Gardabani	1 444,28	
			Armenia	827,88		Sadakhlo	827,88	
			Batumi-port	1 512,29	-36,36	Batumi	1 512,29	-36,36
			Poti-port	997,47	0,61	Poti	997,47	0,61
			Kulevi (oil)	1 298,13	-7,72	Parto Tskali	1 298,13	-7,72
			Total • Insgesamt	6 080,05	-16,21			
7	Kazakhstan Kasachstan	KZH 0027	RZD	60 731,00		Aksu (exp.)	19 472,00	
						Zernowaya (exp.)	12 330,51	
						Diny Nurpieisowo	9 068,00	
						Kurkamys (exp.)	8 198,00	
						Petropavlovsk	4 953,00	
						Ilezk-1 (exp.)	2 570,00	
						Alimbet	1 561,00	
						Semiglawy Mar (exp.)	1 686,00	
			Lokot (exp.)	893,00				
			UTI	17 945,00		Makhtaaral (exp.)	9,47	
						Sary-Agach (exp.)	16 570,00	
						Oasis (exp.)	1 365,00	
			KZD	5 572,00		Dostyk (exp.)	5 312,00	
						Dostyk (exp.)	143,12	
						Altynkol (exp.)	117,00	
			KRG	4 953,00		Lugowaya (exp.)	4 953,00	
			TRK	680,00		Bolashak (exp.)	680,00	
			Aktau port (nep)	2 577,00			1 944,00	
			Kuryk port ferry				605,21	
Aktau port ferry				8,95				
				7,59				
Kuryk port (exp.)				11,00				
			Total • Insgesamt	92 458,00	-44,61			
8	China China	KZD 0033	Russland	2 874,00	25,44	Suifenne	222,77	-71,48
						Manchuria	2 651,17	75,57
			DPRK	85,00	226,92	Dandong	59,18	355,23
						Tumen	20,25	102,50
						Ji An	5,45	-18,33
			Mongolia	1 200,00	22,70	Erlian	1 199,99	22,07
			Vietnam	454,00	557,97	Pingxiang	164,63	448,77
						Shanyao	289,68	642,77
			Kazakhstan	4 623,00	458,33	Alashankou	3 118,75	318,00
						Khorgas	1 504,43	1 734,67
			Total • Insgesamt	9 236,00	120,06			
9	Kyrgyzstan Kirgistan	KRG 0059	KZH	298,50	4,41	Lugovaya	298,50	4,41
			UTI	485,50	62,00	Karasu	485,50	62,00
			Total • Insgesamt	784,00	33,88			
10	Lettland Latvia	LDZ 0025	BC	259,49	21,67	Indra	259,49	21,67
						LG	1 492,00	8,04
						Meitene	248,32	-66,46
			RZD	1 568,06	9,70	Zilupe	1 506,55	12,81
						Karsava	61,51	-34,55
			EVR	2 200,64	72,07	Lugazhy	2 200,64	72,07
			Riga	20 556,01	-19,32			
			Ventspils	10 431,93	-0,20			
			Liepaya	3 997,00	14,30			
Total • Insgesamt	40 505,13	-7,38						
11	Lithuania Litauen	LG 0024	Klaipeda	25 121,00	7,64			
						RZD	10 107,00	34,98
			BC	4 090,00	17,60	Pagegiai	1 161,00	140,37
						Kena	3 397,00	21,49
			LDZ	1 972,00	8,59	Stasylos	693,00	1,61
						Mazeikai		
						Ioniskis	1 750,00	8,16
						Rokiškis	222,00	12,12
PKP	150,00	40,19	Mockava	150,00	40,19			
			Total • Insgesamt	41 440,00	14,39			

No Nr.	Country Land	Railway Eisenbahn	Traffic per railway, port Im Verkehr pro Eisenbahn, Hafen	Freight handed over • Güter übergeben				
				Total tons in thousands Insgesamt Tsd. Tonnen	+-% 2016	through frontier crossings • durch Grenzübergänge		
						Frontier station Grenzbahnhof	Tons in thsd. Tsd. Tonnen	+-% 2016
1	2	3	4	5	6	7	8	9
12	Moldova Moldova	CFM 0023	CFR	1 367,00	-30,08	Giurgiulesti	1 328,40	7,56
			UZ	658,80		Ungeny	337,70	155,83
				Novosavitskaya		29,20		
				Etulija-Hafen		791,60		
				Kolbasna		222,30		
				Volchinets		225,20		
				Oknitsa		26,30		
Total • Insgesamt	2 025,80	-19,39	Kriva	17,40				
13	Mongolia Mongolei	UBZD 0031	KZD	7 687,44	11,22	Zamyn-Uud	7 647,57	11,01
			RZD	8 086,08		Ereencav	39,88	75,76
						Sükhbaatar	199,32	8,82
			Total • Insgesamt	15 773,52	11,16		7 886,76	11,16
14	Russia Russland	RZD 0020	Latvia (LDZ)	13 912,66	-24,95	Total • Insgesamt	13 912,66	-24,95
			Estonia (EVR)	6 192,30	-38,45	Posin (exp.)	8 534,37	-19,66
						Skangali (exp.)	5 378,29	-32,04
						Total • Insgesamt	6 192,30	-38,45
						Ivangorod (exp.)	4 576,21	-17,87
						Pechory-Pskov. (exp.)	1 616,09	-63,99
						Lithuania (LG)	19,49	-93,16
			Belarus (BC)	36 682,50	3,42	Nesterovskaya (exp.)	8,45	-95,35
						Sovetsk (exp.)	6,58	-93,61
						Chernyshevskoye (exp.)	4,46	
						Total • Insgesamt	36 682,50	3,42
						Zaverezhie (exp.)	991,26	94,38
						Krasnoye (exp.)	11 467,63	61,48
			Ukraine (UZ)	39 918,43	6,95	Rudnja (exp.)	15 588,78	-26,31
						Zlynka (exp.)	6 005,08	6,00
						Surazh (exp.)	2 629,76	153,72
						Total • Insgesamt	39 918,43	6,95
						Suzemka (exp.)	11 645,21	42,48
						Krasny-Hutor (exp.)	522,53	-58,84
			Georgia (GR)	565,96	-13,44	Solovej (exp.)	26 870,99	-2,08
						Vystrel (exp.)	879,70	103,87
			Azerbaijan (AZD)	5 051,13	-13,59	Total • Insgesamt	565,96	-13,44
						Vesoloje (exp.)	565,96	-13,44
			Kazakhstan (KZH)	24 601,66	0,13	Total • Insgesamt	5 051,13	-13,59
						Samur (exp.)	5 051,13	-13,59
						Total • Insgesamt	24 601,66	0,13
						Ozinki (exp.)-Rus.	1 779,96	8,19
						Lokot (exp.)	4 268,43	-18,94
						Kulunda (exp.)-Rus.	1 881,36	1,24
						Petropavlovsk (exp.)	1 771,63	-5,95
						Kanisai (exp.) (P)	3 187,97	30,00
						Orsk-Hbrp (exp.)	4 554,85	-0,12
						Kartaly 1 (exp.)-Po	4 733,62	14,06
			DPRK (ZC)	2 006,42	67,75	Kigrash (exp.)	2 423,84	-11,99
						Total • Insgesamt	2 006,42	67,75
			Khasan (exp.)	2 006,42	67,75	Total • Insgesamt	2 006,42	67,75
						Finnland	15 402,07	25,08
			Poland (PKP)	3 475,74	64,56	Total • Insgesamt	15 402,07	25,08
						Buslovskaya (exp.)	6 834,32	19,43
						Svetlogorsk (exp.)	2 329,75	-14,18
						Vjartsilja (exp.)	645,77	-6,07
			Mongolia (MTZ)	2 155,45	37,87	Kivijarvi (exp.)	5 592,24	75,35
						Total • Insgesamt	3 475,74	64,56
						Zheleznodorozhnyj	159,48	35,50
						Mamonovo (exp.)	3 244,28	62,66
			Dzerzhinsk (exp.)	71,98		Total • Insgesamt	2 155,45	37,87
						Solovievsk Mongolei	53,90	23,31
						Naushki/MNR1	773,59	6,09
			Naushki/MNR2	1 327,95	67,99			

No Nr.	Country Land	Railway Eisenbahn	Traffic per railway, port Im Verkehr pro Eisenbahn, Hafen	Freight handed over • Güter übergeben				
				Total tons in thousands Insgesamt Tsd. Tonnen	+-% 2016	through frontier crossings • durch Grenzübergänge		
						Frontier station Grenzbahnhof	Tons in thsd. Tsd. Tonnen	+-% 2016
1	2	3	4	5	6	7	8	9
14	Russia Russland	RZD 0020	China (KZD)	29 585,42	32,53	Total • Insgesamt	29 585,42	32,53
						Zabaikalsk/to China	14 678,22	24,87
						Grodekovo/to China	9 909,15	28,45
						Naushki/to China	2 503,16	46,07
			Kandalaksh sea port	1 587,87	104,21	Total • Insgesamt	1 587,87	104,21
						Kandalaksh (exp.)	1 587,87	104,21
			Murmansk sea port	21 981,84	13,34	Total • Insgesamt	21 981,84	13,34
						Kola (exp.)	1 409,89	33,70
						Murmansk (exp.)	20 571,96	15,52
			Sea port Vyborg	1 181,37	2,05	Total • Insgesamt	1 181,37	2,05
						Vyborg (exp.)	1 181,37	2,05
			Vysotsky sea port	13 690,68	-9,40	Vysotsky (exp.)	13 690,68	-9,40
						Saint Petersburg	27 159,10	6,33
			Saint Petersburg	27 159,10	6,33	Total • Insgesamt	27 159,10	6,33
						Shushary (exp.)	1 096,89	21,77
						Avtovo (exp.)	18 522,46	8,20
						Nov. Port (exp.)	6 083,32	-0,13
						Predport (exp.)	939,95	-2,45
						Zaniev.P (exp.)	272,28	3,34
						Kupchinskaya (exp.)	134,44	91,02
						Spb-balt. (exp.)	108,03	-17,28
						Ligovo (exp.)	1,73	-59,29
						Sea port Ust-Luga	60 543,58	19,28
						Sea port Bronka	270,44	
			Ust-Luga (exp.)	212,15	404,64			
			Kaliningrad sea port	3 230,39	-29,51	Lushskaya (exp.)	60 331,43	18,99
						Bronka	270,44	
						Kaliningrad (exp.)	2 104,64	
						Baltiysk (exp.)	1 739,48	2,81
			Arkhangelsk sea port	1 052,52	-42,64	Baltiysk (exp.)	365,16	328,64
						Baltiysk Les. (exp.)	1 125,75	-5,70
						Arkhangelsk (exp.)	1 052,52	-42,64
						Bakaritsa (exp.)	747,25	-56,03
			Sea port Azov	1 332,68	45,14	Solomb (exp.)	38,58	175,57
						Azov (exp.)	266,69	119,46
						Taganrog sea port	1 072,90	-28,34
			Rostov port	3 037,43	188,16	Taganrog (exp.)	1 072,90	-28,34
						Total • Insgesamt	3 037,43	188,16
						Kisiter (exp.)	773,00	259,28
			Ust'-Donetskiy port	49,87	145,30	Zarechnaya (exp.)	2 264,44	169,92
						Ust'-Donetskiy (exp.)	49,87	145,30
			Sea port Yeysk	1 746,92	52,14	Yeysk (exp.)	1 746,92	52,14
						Novorossiysky	43 457,37	8,08
						Novorossiysky (exp.)	33 775,84	6,86
			Sea trade port Tiemriuk	1 788,94		Grushevaya (exp.)	9 681,53	12,53
						Temryuk (exp.)	1 788,94	
						Sea trade portt Caucasus	11 565,63	
Tuapse sea trade port	11 565,63		Total • Insgesamt	11 565,63				
			Caucasus (exp.)	1 386,92				
			Kavkaz-Export-Ferry					
			Kavkaz-Export-Ferry-Pt	34,64				
			Kavkaz-Export-Ferry-Vr	115,96				
			Kavkaz-Export-Ferry-Sm	14,99				
			Vyshstbl (exp.)	10 013,12				
Makhachkalinskiy sea port	15 496,10		Tuapse-shunting (exp.)	15 496,10				
			Total • Insgesamt	26,33				
Astrakhan port	26,33		Makhachkala (exp.)	26,33				
			Makhachkala-Ferry	-				
			Total • Insgesamt	150,09				
Right Coast (exp.)	150,09		Kutum (exp.)	25,55				
			Right Coast (exp.)	124,54				

No Nr.	Country Land	Railway Eisenbahn	Traffic per railway, port Im Verkehr pro Eisenbahn, Hafen	Freight handed over • Güter übergeben										
				Total tons in thousands Insgesamt Tsd. Tonnen	+-% 2016	through frontier crossings • durch Grenzübergänge								
						Frontier station Grenzbahnhof	Tons in thsd. Tsd. Tonnen	+-% 2016						
1	2	3	4	5	6	7	8	9						
14	Russia Russland	RZD 0020	Sea port Olija	478,68		Total • Insgesamt	478,68							
						Trusovo (exp.)	181,41							
						Novoles (exp.)	286,00							
						Port Olija (exp.)	11,27							
			River port Syzran	116,21		Oktyabrsk (exp.)	116,21							
			Vanino sea port	25 633,62		Total • Insgesamt	25 633,62							
						Vanino (exp.)	25 532,08							
						Sov.g-Gor (exp.)	101,55							
			Vladivostok sea port	7 127,89		Total • Insgesamt	7 127,89							
						Vladivostok (exp.)	3 632,84							
						Gaydamak (exp.)	57,43							
						Michurinsk (exp.)	2 148,64							
						Blyukher (exp.)	1 270,75							
						Perv. Rechka (exp.)	18,23							
			Nakhodka sea port	21 812,34		Total • Insgesamt	21 812,34							
						Nakhodka (exp.)	7 509,47							
						Rybniki (exp.)	1 292,73							
Krabovaya (exp.)	4 079,52													
M. Astafyev (exp.)	8 930,61													
Sea port Nakhodka-Vostotchnyj	34 729,31													
									Khmylovskiy (exp.)	-				
									Nakhodka-Vost. (exp.)	34 729,31				
									Trade port Posyet	5 916,27		Posyet (exp.)	5 916,27	
									Port Kambarka	-		Kama (exp.)	-	
									River port Perm	-		Perm-2 (exp.)	-	
									Port Togliatti	192,62		Zhgulevskoe sea (exp.)	192,62	
									Total • Insgesamt	485 998,22				
									15	Romania Rumänien	CFR 0053	BDZ	97,00	-14,44
Negru Vodă	29,00	57,95												
MAV	558,00	-2,18	Curtici	99,00	1,36									
			Valea Lui Mihai	455,00										
			Etp. Bikhhor	4,00										
CFM	79,00	58,19	Cristesti Jijia	57,00	36,85									
UZ	44,00	28,47	Halmeu	1,00										
ZC Serbia	68,00		Vicsani	43,00	26,32									
CFR Constanța	2 268,00		Stamora Morawsk.	68,00										
Total • Insgesamt	3 114,00	4,88												
16	Slovakia Slowakei	ZSR 0056	ÖBB	2 869 935,00		Bratislava	2 869 935,00							
						CD	8 250 184,00							
			PKP	739 170,00	88 277,29	Kuty	1 550 207,00							
						Luki pod Makytou	828 301,00							
						Cadca	5 871 676,00							
			UZ	812 492,00	12 726,60	Skalite	61 327,00	376 139,26						
						Plavec	677 844,00	82 555,84						
			MAV	4 170 449,00	70 126,25	Cerna nad Tissou	641 328,00							
						Matevce	171 164,00	59 852,36						
						Slovenskoye Novo								
						Chanja	1 591 277,00							
						Chanja	125 498,00	32 737,41						
						Filakovo	431,00							
Sturovo	1 726 162,00	82 818,40												
Komarno	222 306,00	23 921,91												
Rusovce	504 776,00	44 428,97												
Total • Insgesamt	16 842 230,00	70 636,34												
17	Tajikistan Tadschikistan	TDZ 0066	UTI	982,60	-16,22	Kudukly	134,70	37,45						
						Istiklol	126,30	-66,13						
						Bekabad	721,60	2,79						
			Total • Insgesamt	982,60	-16,22									
18	Uzbekistan Usbekistan	UTI 0029	Afghanistan	3 661,60	9,12	Galaba (exp.)	3 362,70	10,53						
						Termez-port (exp.)	298,90	-4,60						
			Kazakhstan railway	5 658,30	21,82	Khrakhallpakya (exp.)	516,80	61,05						
						Keles (exp.)	5 067,80	18,14						
						Syr-Darya (exp.)	73,70	114,24						

No Nr.	Country Land	Railway Eisenbahn	Traffic per railway, port Im Verkehr pro Eisenbahn, Hafen	Freight handed over • Güter übergeben				
				Total tons in thousands Insgesamt Tsd. Tonnen	+-% 2016	through frontier crossings • durch Grenzübergänge		
						Frontier station Grenzbahnhof	Tons in thsd. Tsd. Tonnen	+-% 2016
1	2	3	4	5	6	7	8	9
18	Uzbekistan Usbekistan	UTI 0029	Kazakhstan railway	327,20	72,48	Kuvasay (exp.)	43,90	115,20
						Savay (exp.)	201,60	76,53
						Sultanabad (exp.)	6,20	
						Uc-Kurgan (exp.)	21,80	202,78
						Khanabad (exp.)	53,70	12,11
			Tajikistan railway	3 697,90	-3,85	Bekabad (exp.)	3 103,10	2,22
						Kudukly (exp.)	541,00	-26,25
						Suvonobod (exp.)	53,80	-29,77
			Turkmenistan railway	1 102,00	-29,27	Boldyr (exp.)	23,80	-75,39
						Naymankhul (exp.)	232,80	-48,42
Nishan (exp.)	3,10	106,67						
Khodzhaydavlet (exp.)	842,30	-16,48						
Total • Insgesamt				14 447,00	6,27			
19	Ukraine Ukraine	UZ 0022	BC	9 043,10	41,29	Gornostayevka	28,44	123,58
						Horobichi	115,87	-79,65
						Bereshest	5 727,85	50,74
						Udritsk	2 713,76	65,08
						Zaboloty	457,18	21,98
			MAV	4 304,35	29,17	Tschop	408,30	144,53
						Batevo	3 896,05	23,08
			CFM	1 196,86	12,12	Mogilyev-Podolski	738,23	59,28
						Sakiryani	74,07	-37,36
			PKP	12 267,21	2,00	Kukhurgan	384,56	-20,83
						Mostiska-2	2 358,31	-4,96
						Izov	8 832,33	1,08
						Yagodin	799,52	23,77
			RZD	9 395,71	-5,00	Rava-Russkaya	277,05	72,26
						Zernovo	2 267,19	-16,01
						Topoly	4 674,15	0,39
						Kozatchya Lopan	2 454,37	-3,18
			CFR	3 008,48	-18,43	Reni	1 350,46	12,83
						Vadul-Siret	1 433,05	-36,86
						Dyakovo	224,97	1,44
			ZSR	14 407,47	-2,85	Uzhgorod	7 994,85	1,08
						Tschop	6 412,63	-7,34
			Odessa	14 305,37	-5,65			
			Iljitschewsk	2 565,64	-66,67			
			Nikolajew	9 443,21	-13,10			
			Cherson	1 058,16	-9,33			
			Berdjansk	966,08	-46,59			
			Ismail	4 359,50	-12,60			
			Mariupol	3 843,06	-8,89			
			Oktjabrsk	5 446,50	9,19			
Reni	602,14	29,05						
Juzhny	35 147,21	38,68						
Belgorod-Dnestr	120,62	-51,41						
Zaporozhskiy	16,93	14,01						
Total • Insgesamt				131 497,60	2,57			
20	Czechia Tschechei	CD 0054	DB	6 338,00	17,18	Děčín	5 357,00	23,89
						PKP	2 483,00	-18,00
						ZSSK Cargo	8 115,00	-2,30
						ÖBB	3 216,00	-9,15
						?	20 152,00	-0,65
Total • Insgesamt				40 304,00	-0,65			
21	Estonia Estland	EVR 0026	LDZ	259,60		Valga	259,60	37,88
						RZD	502,50	
						Koidula	383,80	3,37
			Muuga	2 638,70	-8,94			
			Paldiski	352,40	-42,13			
			Maardu	1 024,00	-2,95			
			Vaivara	3 067,30	-27,36			
Total • Insgesamt				7 082,40	-19,38			



8 февраля 2018 г. по железной дороге Астара (Азербайджан) – Астара (Иран) стартовал первый испытательный грузовой поезд

阿斯塔拉（阿塞拜疆）—阿斯塔拉（伊朗）铁路开始开行首列试验货物列车（2018年2月8日）

On 8 February 2018 a trial freight train started on the Astara (Azerbaijan) – Astara (Iran) railway line

Am 8. Februar 2018 startete der erste Test-Güterzug auf der Eisenbahnstrecke Astara (Aserbaidshan) – Astara (Iran)

Контейнеры с грузом из Индии в составе первого экспресс-поезда Рига – Минск (2018 г.)

编入首列里加—明斯克快运列车的印度集装箱货物（2018年）

Containers loaded with goods from India as part of the first express-train Riga – Minsk (2018)

Die Container mit Gütern aus Indien als Teil des ersten Express-Schnellzuges Riga – Minsk (2018)



9 января 2018 года состоялось открытие электрифицированного железнодорожного участка Карши – Термез (Узбекистан)

卡尔希—铁尔梅兹电气化铁路开通运营（2018年1月9日，乌兹别克斯坦）

On 9 January 2018, the electrified section of Karshi – Termez (Uzbekistan) was officially put into operation

Am 9. Januar 2018 fand die Eröffnung des elektrifizierten Eisenbahnabschnitts Karshi - Termez (Usbekistan) statt



Первый поезд через новый двухколейный Бескидский тоннель (24.05.2018, Украина)

The first train to pass through the new Beskid double-track railway tunnel (24.05.2018, Ukraine)

通过贝斯基德新建双线隧道的第一列火车（2018年5月24日，乌克兰）

Der erste Zug fährt durch den neuen zweigleisigen Beskid Eisenbahntunnel (24.05.2018, Ukraine)



The dynamics of changes in the operational length of the railway network and electrified lines

Dynamik der Veränderung der Betriebslänge des Eisenbahnnetzes und der Länge der elektrifizierten Strecken

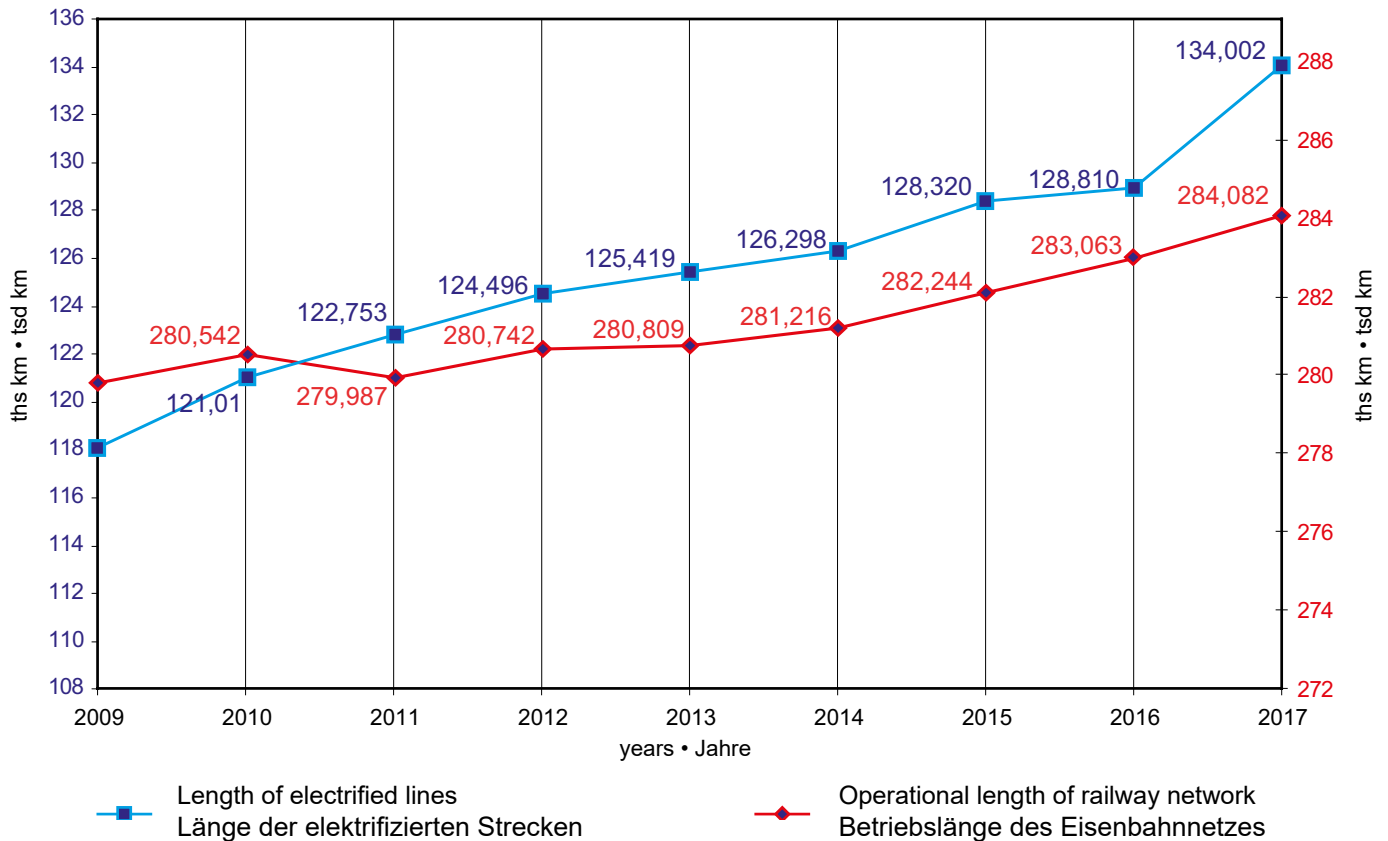

The dynamics of changes in the traffic volumes

Dynamik der Veränderung des Beförderungsvolumens

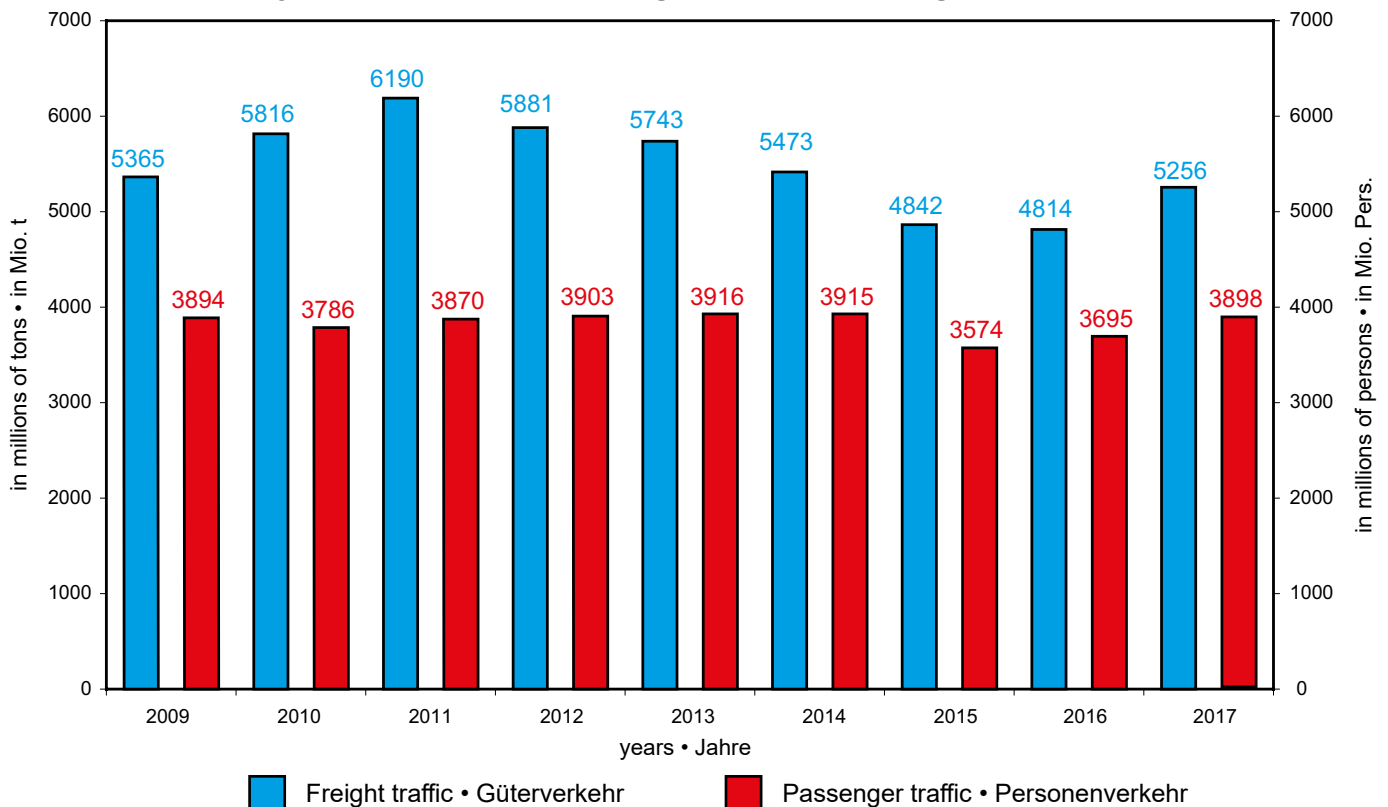

Публикация Комитета ОСЖД

00-681 Варшава, ул.Хожа 63/67

тел.: (+48) 22 657 36 00

Факс: (+48) 22 621 94 17

e-mail: osjd@osjd.org.pl

<http://www.osjd.org>

Редактор-составитель: Каюмходжаев Шухрат

тел.: (+48) 22 657 36 28

铁组委员会出版

00-681华沙市霍扎街63/67号

电话: (+48) 22-657-36-00

传真: (+48) 22-621-94-17

e-mail: osjd@osjd.org.pl

<http://www.osjd.org>

编辑: 卡尤姆霍贾耶夫·舒赫拉特

电话: (+48) 22-657-36-28



Published by the OSJD Committee

00-681 Warsaw, Hoza Street 63/67

Tel.: (+48) 22 657-36-00

Fax: (+48) 22 621-94-17

e-mail: osjd@osjd.org.pl

<http://www.osjd.org>

Edited by Shukhrat Kayumkhodjaev

Tel.: (+48) 22 657-36-28

Herausgegeben vom Komitee der OSShD

00-681 Warschau, Hoza-Str.63/67

Tel.: (+48) 22 657 36 00

Fax: (+48) 22 621 94 17

e-mail: osjd@osjd.org.pl

<http://www.osjd.org>

Redakteur-Verfasser: Kayumkhodjaev Shukhrat

Tel.: (+48) 22 657 36 28



Plasser & Theurer